PIANTA ROTATORIA ASSE 5 – CHIODATURE
1:200

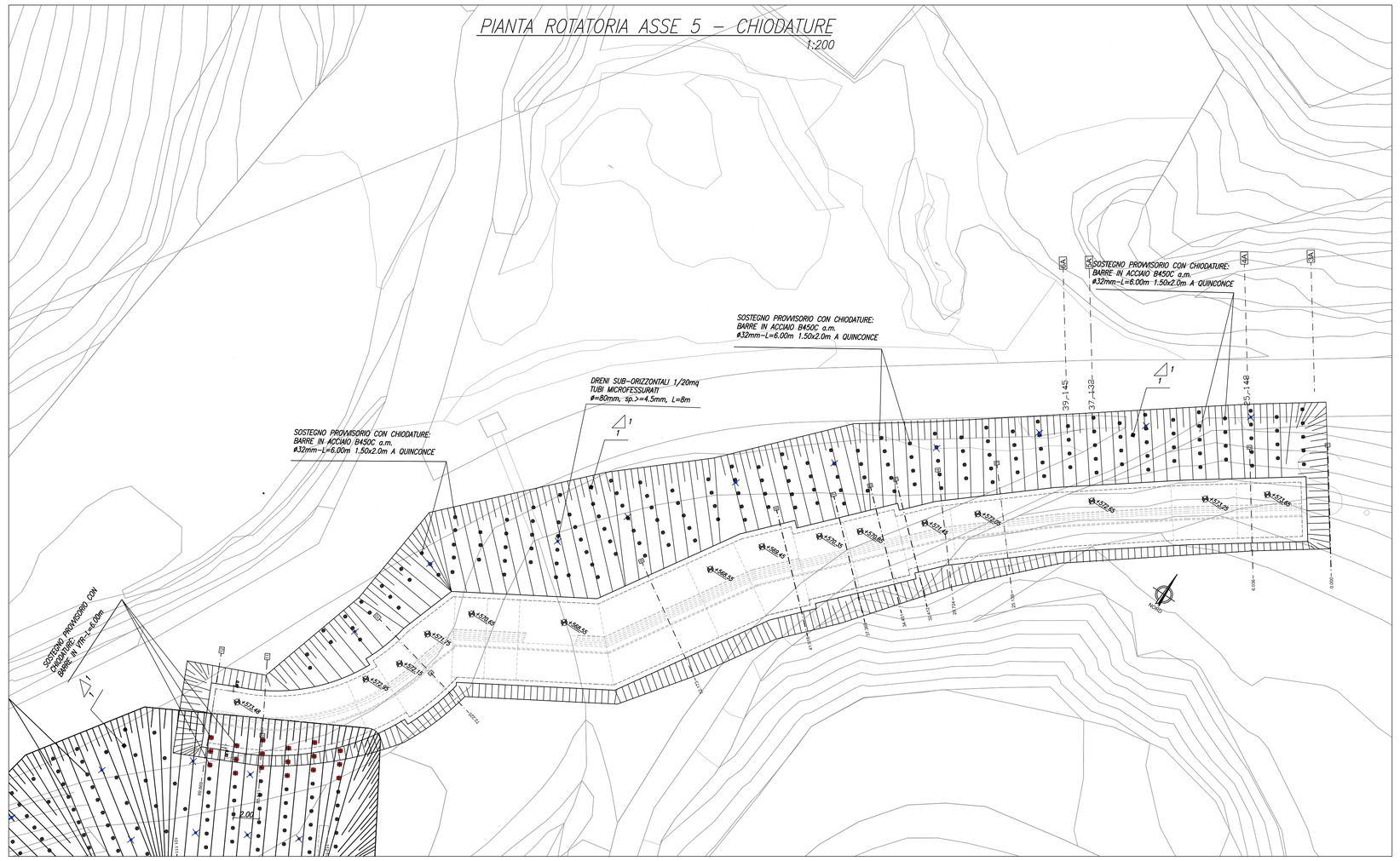

PARTICOLARE CHIODO IN ACCIAIO
1:5

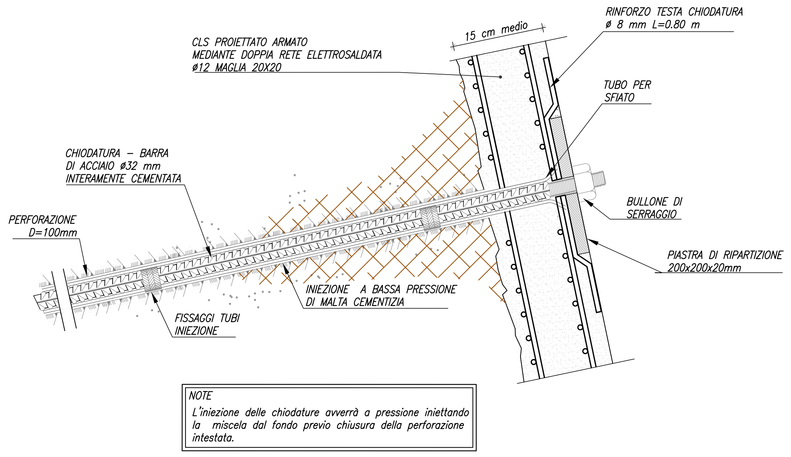

NOTE
L'iniezione delle chiodature avverrà a pressione iniettando la miscela dal fondo previo chiusura della perforazione intestata.

LEGENDA

- N°205 BARRE IN ACCIAIO B450C ø32mm – L=6.00m 1.50x2.0m A QUINCONCE
- N°21 DRENI
- AREA 735mq RETE ELETTROSALDATA
- AREA 735mq SPRITZ BETON (sp.=15cm)

PROFILO LONGITUDINALE ASSE 5 – CHIODATURE
1:200

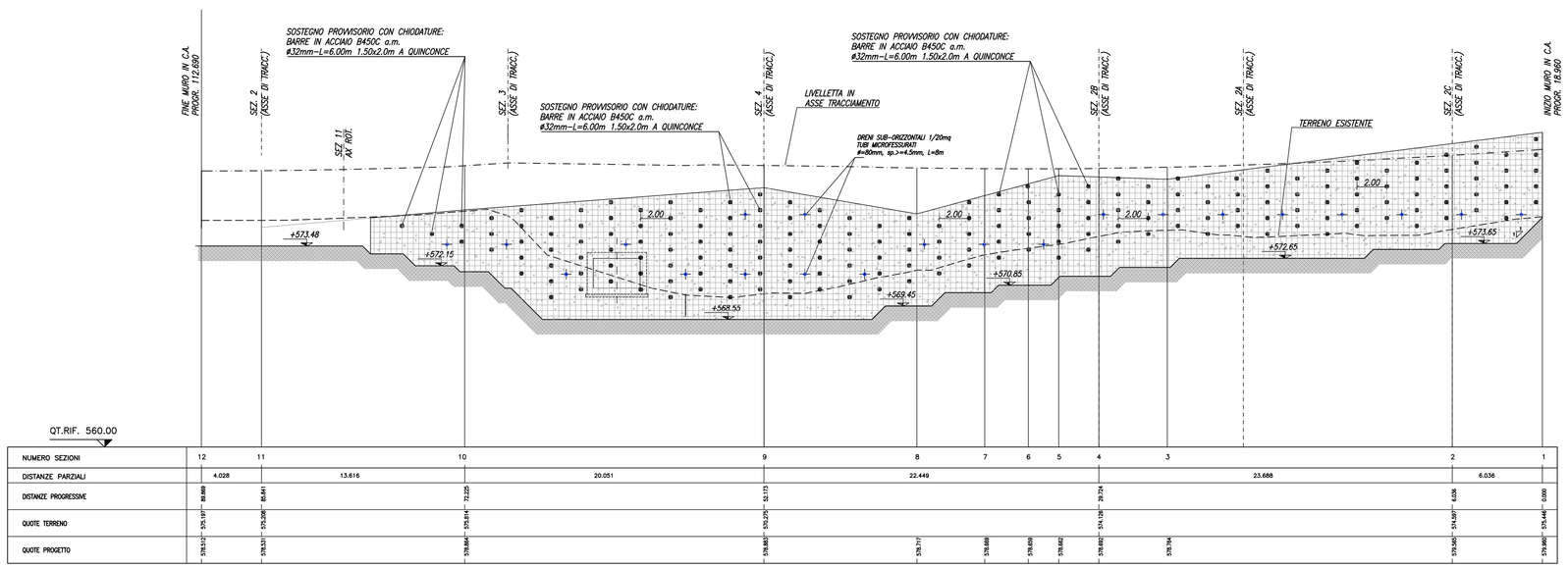

SEZIONE TIPO – CHIODATURE IN ACCIAIO
1:200

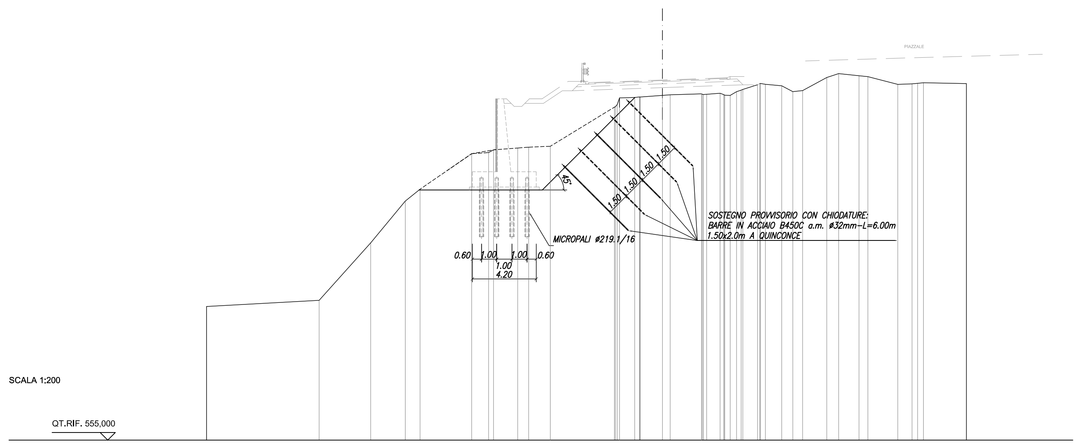

NOTA BENE
PER LE CARATTERISTICHE DEI MATERIALI FARE RIFERIMENTO ALL' ELABORATO: T00OM00GETDC01_B

GRUPPO FS ITALIANE — anas — Direzione Progettazione e Realizzazione Lavori

ITINERARIO INTERNAZIONALE E78 S.G.C. GROSSETO – FANO
Tratto Selci Lama (E45) – S. Stefano di Gaifa
Adeguamento a 2 corsie della Galleria della Guinza (lotto 2)
e del tratto Guinza – Mercatello Ovest (lotto 3)
1° stralcio

PROGETTO DEFINITIVO — COD. AN58

PROGETTAZIONE: ANAS - DIREZIONE PROGETTAZIONE E REALIZZAZIONE LAVORI

PROGETTISTI:
Ing. VINCENZO MARZI
Ordine Ingegneri di Bari n. 3594

IL GEOLOGO
Geol. FRANCESCO MATALONI
Ordine Geologici del Lazio n. 725

IL RESPONSABILE DEL S.I.A.
Arch. GIOVANNI MAGARO'
Ordine Architetti di Roma n. 16183

COORDINATORE PER LA SICUREZZA IN FASE DI PROGETTAZIONE
Geom. FABIO GUONDAM

VISTO: IL RESP. DEL PROCEDIMENTO
Dott. Ing. ACHILLE DEVITOFRANCESCHI

PROTOCOLLO — DATA:

OPERE D'ARTE MINORI
Muro su pali - Sostegni provvisori Asse5

CODICE PROGETTO (PROGETTO / LIV. PROG. / N. PROG.)	NOME FILE	REVISIONE	
L0702M D 1801	T00OM01GETDI03B.dwg — CODICE ELAB. T00OM01GETDI03	B	1:200

REV.	DESCRIZIONE	DATA	REDATTO	VERIFICATO	APPROVATO
D					
C					
B	AGGIORNAMENTO	Luglio 2019			
A	EMISSIONE	Giugno 2018			