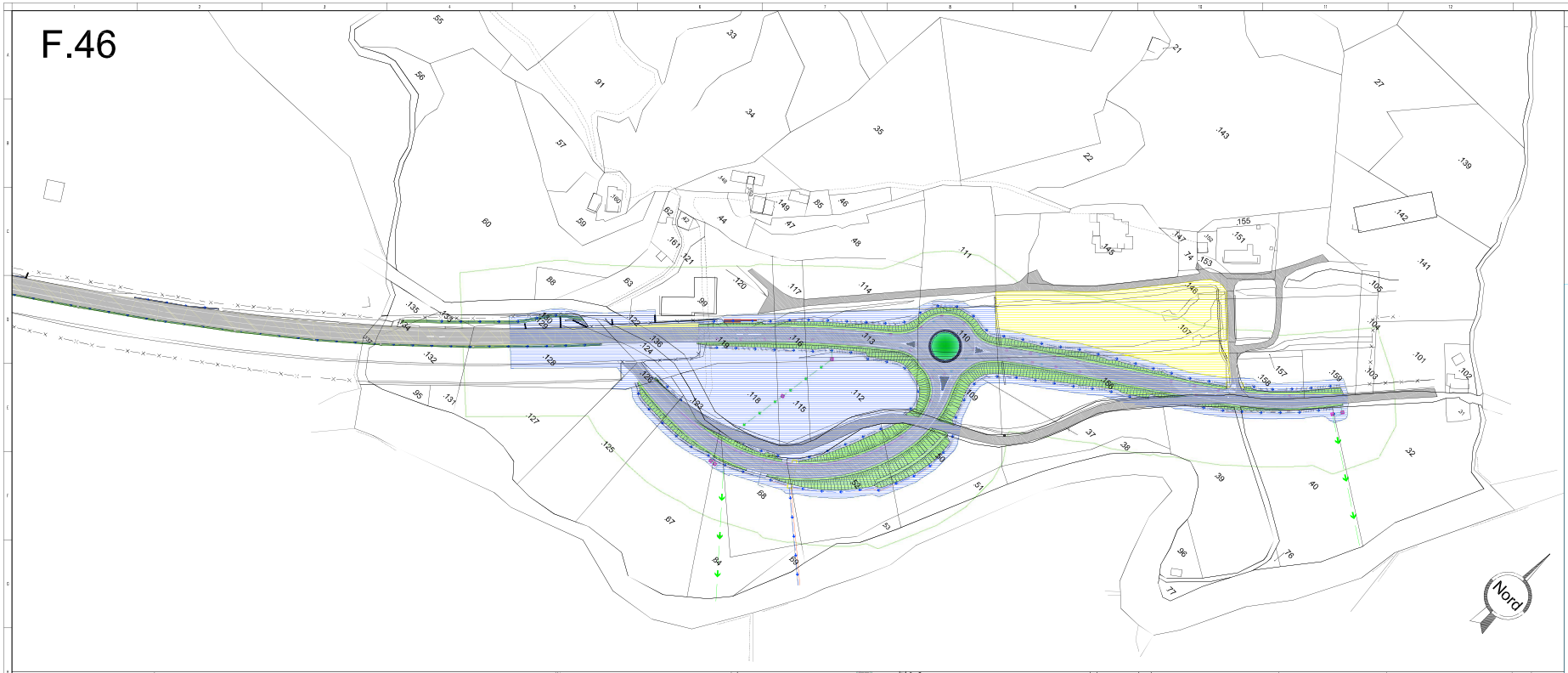

NOTE GENERALI

LEGENDA

- AREA DI ESPROPRIO
- AREA DI OCCUPAZIONE TEMPORANEA
- FASCIA DI RISPETTO STRADALE

KEYPLAN

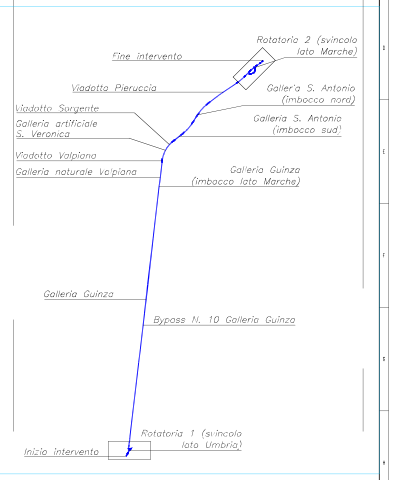

Anas — Direzione Progettazione e Realizzazione Lavori

ITINERARIO INTERNAZIONALE E78 S.G.C. GROSSETO – FANO
Tratta Selci Lama (E45) – S. Stefano di Gaifa
Adeguamento a 2 corsie della Galleria della Guinza (lotto 2) e del tratto Guinza – Mercatello Ovest (lotto 3)
1° stralcio

PROGETTO DEFINITIVO — COD. AN58

PROGETTAZIONE: ANAS - DIREZIONE PROGETTAZIONE E REALIZZAZIONE LAVORI

PROGETTISTI
Ing. VINCENZO MARZI
Ordine Ingegneri di Bari n. 3084

IL GEOLOGO
Geol. FRANCESCO BATOLINI
Ordine Geologi del Lazio n. 729

IL RESPONSABILE DEL S.I.A.
Arch. GIOVANNI MAJANI
Ordine Architetti di Roma n. 16143

COORDINATORE PER LA SICUREZZA IN FASE DI PROGETTAZIONE
Geom. FABIO GUIDIANI

VISTO: IL RESP. DEL PROCEDIMENTO
Dott. Ing. ANTONIO SCALAMPONE

PROTOCOLLO — DATA:

ESPROPRI

Planimetria catastale con progetto

CODICE PROGETTO				NOME FILE	REVISIONE	
PROGETTO	LIV. PROG.	N. PROG.		Planimetria catastale con progetto T00ES00ESPPL01_A.dwg		
L070M	E	1801	CODICE ELAB.	T00ES00ESPPL01	A	1:1000

REV.	DESCRIZIONE	DATA	REDATTO	VERIFICATO	APPROVATO
D					
C					
B					
A	EMISSIONE	Luglio 2018			