

# S.G.C. E78 GROSSETO-FANO

Tratto Siena Bettolle (A1)

Adeguamento a 4 corsie del tratto Siena-Ruffolo (Lotto 0)

## PROGETTO DEFINITIVO

COD. FI-81

R.T.I. di PROGETTAZIONE: Mandataria Mandante



**PROGETTISTI:**

Ing. Riccardo Formichi – Pro Iter srl (Integratore prestazioni specialistiche)  
Ordine Ing. di Milano n. 18045

Ing. Alberto Rinaldi – Erre.vi.a. srl  
Ordine Ing. di Milano n. 16951

**IL GEOLOGO**

Dott. Geol. Massimo Mezzanzanica – Pro Iter srl  
Albo Geol. Lombardia n. A762

**COORDINATORE PER LA SICUREZZA IN FASE DI PROGETTAZIONE**

Ing. Enrico Moretti – Erre.vi.a. srl  
Ordine Ing. di Milano n. 16237

**VISTO: IL RESP. DEL PROCEDIMENTO**

Ing. Raffaele Franco Carso

PROTOCOLLO

DATA



## 10 - Interferenze Relazione Interferenze

CODICE PROGETTO			NOME FILE	REVISIONE	SCALA
PROGETTO	LIV. PROG.	N. PROG.	T00IN00INTRE01B .pdf		
DPFI0081	D	20	CODICE ELAB. T00IN00INTRE01	B	-
D					
C					
B	Revisione per istruttoria ANAS		Maggio 2021	LA CARA	VISCHIONI RINALDI
A	Emissione		Ottobre 2020	LA CARA	VISCHIONI RINALDI
REV.	DESCRIZIONE		DATA	REDATTO	VERIFICATO APPROVATO

## INDICE

1	PREMESSA.....	2
2	ENTI GESTORI SERVIZI.....	4
3	DESCRIZIONE DELLO STATO DI FATTO DELLE RETI INTERFERENTI.....	5
3.1	ACQUEDOTTO DEL FIORA – Rete fognatura comunale.....	6
3.2	ACQUEDOTTO DEL FIORA – Rete idrica comunale.....	9
3.3	CENTRIA RETI GAS – Rete gas.....	10
3.4	ENEL DISTRIBUZIONE – Reti elettrodotti.....	11
4	ALLEGATI A (Dicembre 2020) – RISCONTRO DA ENTI GESTORI.....	12
5	ALLEGATI B (Maggio 2021) – RISCONTRO DA ENTI GESTORI.....	13

## 1 PREMESSA

Per la progettazione in esame si è provveduto ad individuare i vari servizi interferenti con l'opera in oggetto sia attraverso i dati forniti dagli enti gestori che attraverso il contatto diretto con i referenti del comune di Siena.

Una volta acquisite le informazioni necessarie si è potuto quindi produrre gli elaborati planimetrici di progetto specifici relativi allo stato di fatto (*vedi elaborati T00IN00INTPV01A Planimetria di censimento delle reti interferenti – Tav. 1 di 2; T00IN00INTPV02A Planimetria di censimento delle reti interferenti – Tav. 2 di 2*). I nominativi degli enti gestori dei servizi in esame sono elencati con i rispettivi referenti e responsabili nel successivo capitolo n.2.

Sono stati contattati tutti gli enti gestori attraverso posta certificata (pec) nella quale è stata fatta specifica richiesta di indicare relativamente al progetto quali fossero le linee interferenti.

E' pervenuta risposta solo dai seguenti enti dei quali si allega alla presente relazione la documentazione ricevuta con email (vedi Allegati A alla presente relazione):

- CENTRIA RETI GAS S.r.l.
- ENEL DISTRIBUZIONE S.p.a.
- TERNA S.p.a.
- CONSORZIO TERRE CABLATE
- FASTWEB S.p.a.

Successivamente alla consegna della presente progettazione (Dicembre 2020), sono stati avviati nuovamente i coordinamenti con gli stessi enti gestori al fine di ricevere informazioni sia sulle caratteristiche di dettaglio delle reti interferite sia sullo studio di risoluzione di dette interferenze. A tal fine sono state trasmesse delle ipotesi di soluzione delle interferenze individuate (riportate nell'allegato progettuale *T00IN00INTSC02A Fascicolo delle schede monografiche risoluzione interferenze*) studiate sulla base delle informazioni ricevute dagli stessi enti e dalla documentazione del comune di Siena.

Ad oggi si è avuto riscontro dai seguenti enti, di cui si allegano le risposte ricevute (vedi Allegati B alla presente relazione):

- CENTRIA RETI GAS S.r.l.
- ACQUEDOTTO DEL FIORA S.p.a.
- ENEL DISTRIBUZIONE S.p.a.

La documentazione fornita dagli enti gestori completa di quanto sopra specificato, è stata quindi allegata in originale alla progettazione in esame (*vedi allegati alla relazione*). Tale documentazione riporta unicamente lo stato di fatto delle reti di competenza, senza evidenziare

uno studio di risoluzione con relativa quantificazione economica, che dovrà essere prodotta e fornita in seguito a successivi coordinamenti con gli stessi enti gestori o nell'ambito della Conferenza dei Servizi di prossima convocazione.

Si precisa che le indicazioni ricevute in merito all'ubicazione planimetrica degli impianti (vedi elaborato T00IN00INTSC01A Fascicolo delle schede monografie) sono da ritenersi meramente orientative, l'esatta ubicazione delle linee sarà da verificare con specifico rilievo topografico.

Si evidenziano di seguito gli elaborati predisposti desunti dall'elenco elaborati generale di progetto.

10 - Interferenze												
T	0	0	IN	0	0	INT	RE	0	1	A	620	Relazione Interferenze
T	0	0	IN	0	0	INT	PV	0	1	A	621	Planimetria di censimento reti interferenti - tav. 1
T	0	0	IN	0	0	INT	PV	0	2	A	622	Planimetria di censimento reti interferenti - tav. 2
T	0	0	IN	0	0	INT	SC	0	1	A	623	Fascicolo delle schede monografiche



## 2 ENTI GESTORI SERVIZI

Le reti tecnologiche esistenti nell'area oggetto di intervento sono costituite sia da infrastrutture di rilevante importanza quali le reti di elettrodotti e di fognatura consortile, sia da impianti di media entità quali le reti gas, le reti fognarie e idriche comunali, e la rete di telecomunicazione.

Gli enti gestori dei servizi sono elencati nella seguente tabella, ove compaiono sia i rispettivi referenti che le tipologie dei servizi con i corrispondenti elaborati di riferimento

N.	Ente gestore	Tipologia di interferenza	Indirizzi e riferimenti tecnici
1	<b>ACQUEDOTTO DEL FIORA s.p.a</b>	Rete acquedotto pubblico e fognatura	protocollo@pec.fiora.it Viale Toselli ,9/a – 53100 SIENA Tucci Carlo – tel. 335-6088821 carlo.tucci@fiora.it
2	<b>CENTRIA RETI GAS s.r.l.</b>	Rete metano	centria.pec@cert.centria.it Viale Toselli ,9/a - 53100 Bari Alessio – tel. 335-7900710 abari@centria.it
3	<b>CITELUM .</b>	Rete illuminazione pubblica e impianti semaforici	consipservizioluce3@legalmail.it Via Belfiore,15 – 50144 Firenze
4	<b>ENEL DISTRIBUZIONE s.p.a.</b>	Rete energia elettrica MT-BT	eneldistribuzione@pec.enel.it Strada Petriccio-Belriguardo, 43 - 53100 SIENA De Magistris – 3298603484 giovanni.demagistris@e-distribuzione.com
5	<b>TERNA s.p.a.</b>	Rete energia elettrica AT	aot-firenze@pec.terna.it Via dei della Robbia, 41 - 50132 FIRENZE
6	<b>TELECOM ITALIA s.p.a.</b>	Rete telecomunicazioni	telecomitalia@pec.telecomitalia.it Via Nino Bixio, 1 - 53100 SIENA
7	<b>CONSORZIO TERRE CABLATE.</b>	Rete fibra ottica	consorzioterrecablate@pec.consorzioterrecablate.it Viale Toselli ,9/a - 53100 Magrino Fabio 3492679526-0577049513
8	<b>WINDTRE S.p.A.</b>	Rete telecomunicazioni	windnetworkdeploymentcentro@pec.windtre.it
9	<b>FASTWEB S.p.A.</b>	Rete telecomunicazioni	fiber.network.centro@pec.fastweb.it
10	<b>INFRACOM S.p.A.</b>	Rete fibra ottica	fibracentronord@pec.irideos.it
11	<b>SNAM</b>	Rete metanodotto	distrettoceoc@pec.snam.it Zeoli Gianni 3404936708 gianni.zeoli@snam.it

### 3 DESCRIZIONE DELLO STATO DI FATTO DELLE RETI INTERFERENTI

In riferimento a quanto emerso dalla documentazione stato di fatto ricevuta dai referenti tecnici del comune di Siena e da una parte degli enti gestori dei servizi che hanno dato riscontro alle richieste eseguita dal progettista, si è potuto individuare in via sommaria le reti esistenti che per ubicazione planimetrica sono interferenti con le opere di progetto.

Da questa prima analisi emerge che per l'area relativa allo svincolo di Cerchiaia, le reti interferenti riguardano condotte fognarie, idriche, rete gas ed elettrodotti posizionate in corrispondenza del nuovo corpo stradale principale (sottostrutture del viadotto Tressa e tratto in approccio alla galleria S. Lazzerò) e delle nuove deviazioni della viabilità minore (deviazione strada Cerchiaia); per l'area relativa allo svincolo di Ruffolo le reti interferenti sono rappresentate da condotte fognarie posizionate in corrispondenza del nuovo corpo stradale principale (sottostrutture del viadotto Rilugò) che coinvolgono anche le opere d'arte delle rampe di svincolo (ponti sul torrente Borrino), e quelle ubicate in corrispondenza della sistemazione della viabilità minore (nuova rotonda caserma Vigili del Fuoco di Siena).

Oltre alle interferenze principali evidenziate sopra, si dovranno considerare anche le interferenze di minore entità, rappresentate dalle reti esistenti non oggetto di deviazioni / spostamenti, ma unicamente di opere di protezione (reti gas, telecomunicazione, elettriche) ubicate sui sedimi delle viabilità esistenti.

Si riassumono nella seguente tabella le reti esistenti individuate come interferenti con le opere di progetto sopra descritte.

N.	Ente gestore	Tipologia di interferenza	Elaborati progettuali stato di fatto	Numero interferenza
1	<b>ACQUEDOTTO DEL FIORA s.p.a</b>	Rete fognatura	T00IN00INTSC01A Fascicolo delle schede monografie	FOG-01 – FOG-02 – FOG-03 FOG-04 – FOG-05– FOG-06
2	<b>ACQUEDOTTO DEL FIORA s.p.a</b>	Rete acquedotto	T00IN00INTSC01A Fascicolo delle schede monografie	ACQ-01
3	<b>CENTRIA RETI GAS s.r.l.</b>	Rete metano	T00IN00INTSC01A Fascicolo delle schede monografie	GAS-01– GAS-02
4	<b>ENEL DISTRIBUZIONE s.p.a.</b>	Rete energia elettrica MT-BT	T00IN00INTSC01A Fascicolo delle schede monografie	LEI-01– LEI-02

Il dettaglio delle reti sopra descritte è riportato nei successivi capitoli e nello specifico elaborato progettuale n. T00IN00INTSC01A Fascicolo delle schede monografiche.

### 3.1 ACQUEDOTTO DEL FIORA – Rete fognatura comunale

Le reti interferenti con l'opera in esame, gestite da ACQUEDOTTO DEL FIORA s.p.a. sono presenti sulla viabilità esistente in comune di Siena, rispettivamente nei seguenti tratti:

- sotto la sede stradale della S.P. E78 all'altezza viadotto Tressa (interferenza FOG01);
- sotto la sede stradale di strada via Cerchiaia -parcheggio esistente (interferenza FOG02);
- strada Massettana Romana incrocio con via Cerchiaia (interferenza FOG03);
- traversa Romano Aretina zona svincolo Ruffolo (interferenza FOG04);
- svincolo Ruffolo (interferenza FOG05);
- S.S. 73 altezza rotatoria ingresso caserma vigili del fuoco (interferenza FOG06).

Si illustrano nelle seguente scheda n.1-2-3-4-5-6 l'ubicazione delle reti sopra descritte.

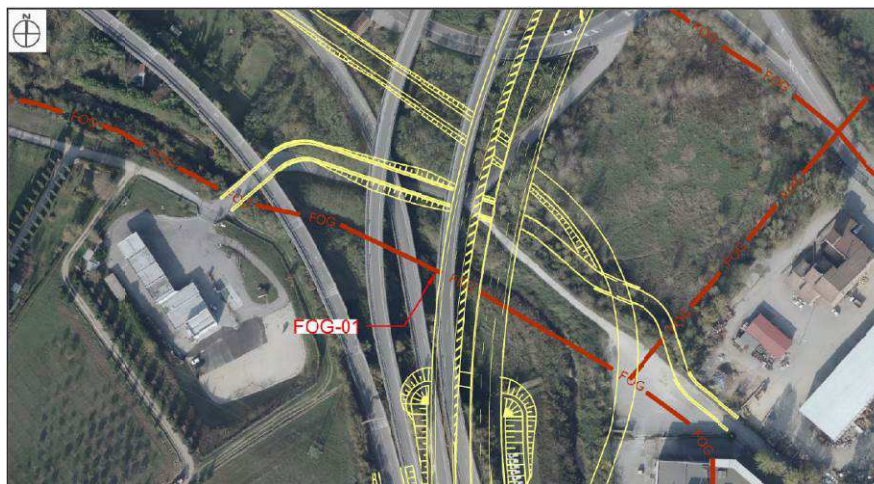

Fig.1 – interferenza FOG01



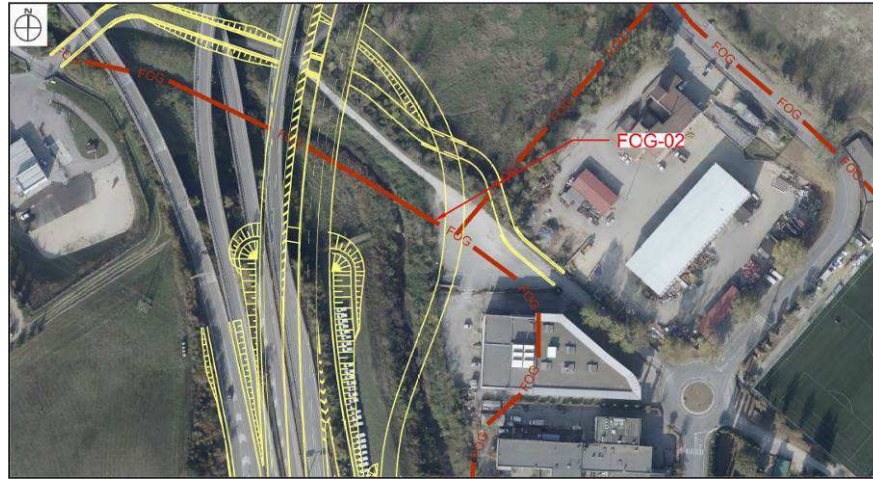

Fig.2 – interferenza FOG02



Fig.3 – interferenza FOG03

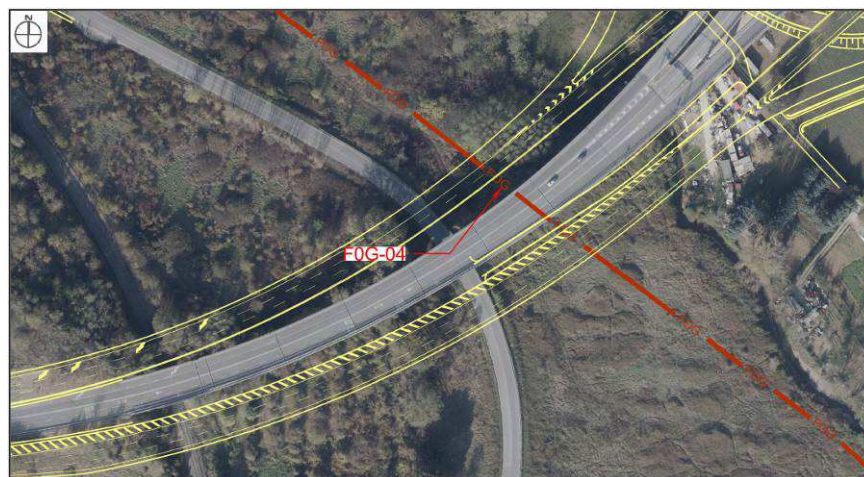

Fig.4 – interferenza FOG04



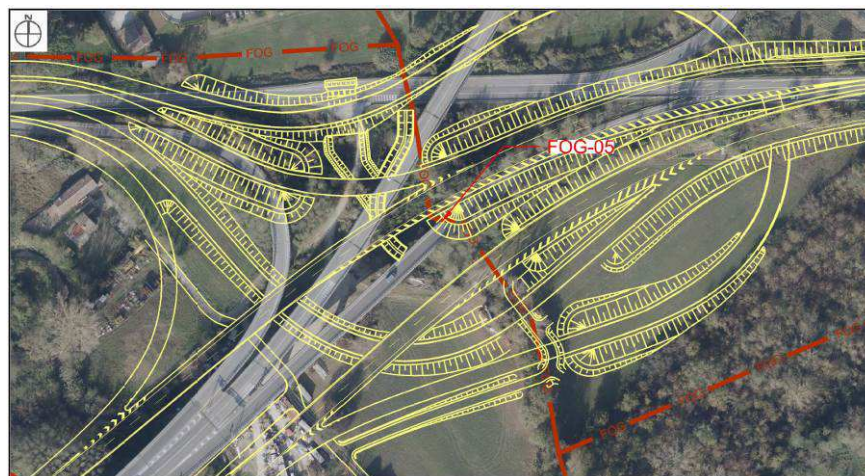

Fig.5 – interferenza FOG05

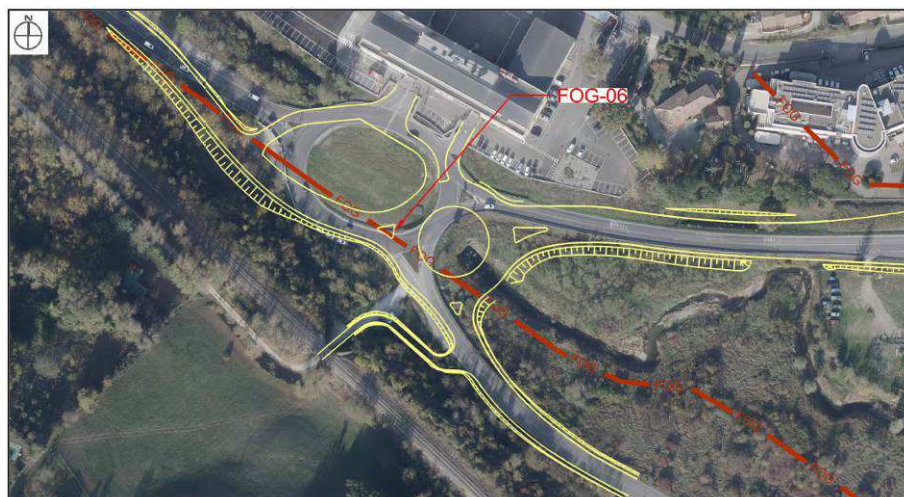

Fig.6 – interferenza FOG06

### 3.2 ACQUEDOTTO DEL FIORA – Rete idrica comunale

Le reti interferenti con l'opera in esame, gestite da ACQUEDOTTO DEL FIORA s.p.a. sono presenti sotto la sede stradale di strada via Cerchiaia (parcheggio esistente interferenza ACQ-01);

Si illustra nella seguente scheda n.7 l'ubicazione delle reti sopra descritte.

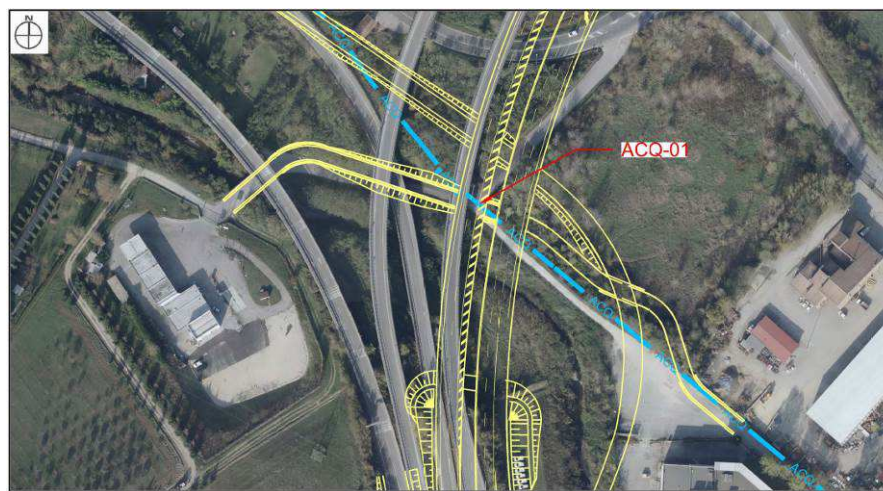

Fig.7 – interferenza ACQ01



### 3.3 CENTRIA RETI GAS – Rete gas

Le reti interferenti con l'opera in esame, gestite da CENTRIA RETI GAS s.r.l. sono presenti sulla viabilità esistente in comune di Siena, rispettivamente nei seguenti tratti:

- sotto la sede stradale di strada via Cerchiaia (parcheggio esistente interferenza GAS-01);
- sotto sede stradale viadotto Tressa (interferenza GAS-02);

Si illustra nella seguente scheda n.8-9 l'ubicazione delle reti sopra descritte

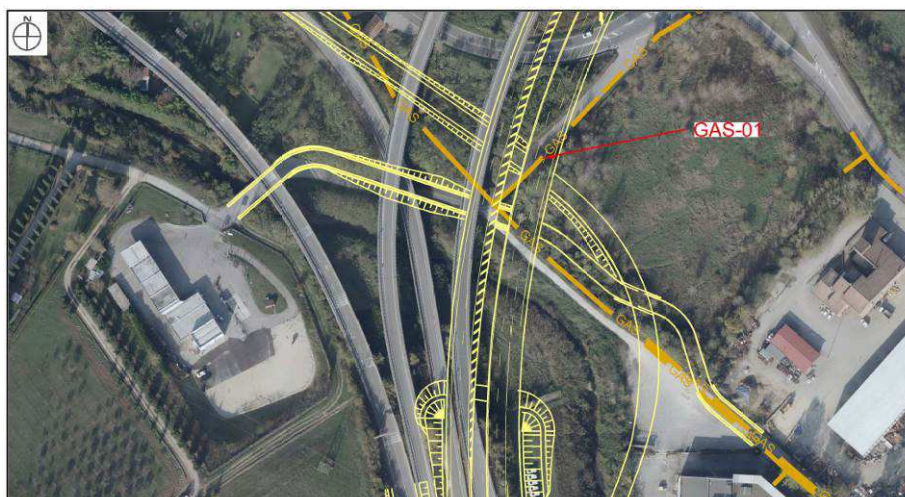

Fig.8 – interferenza GAS01

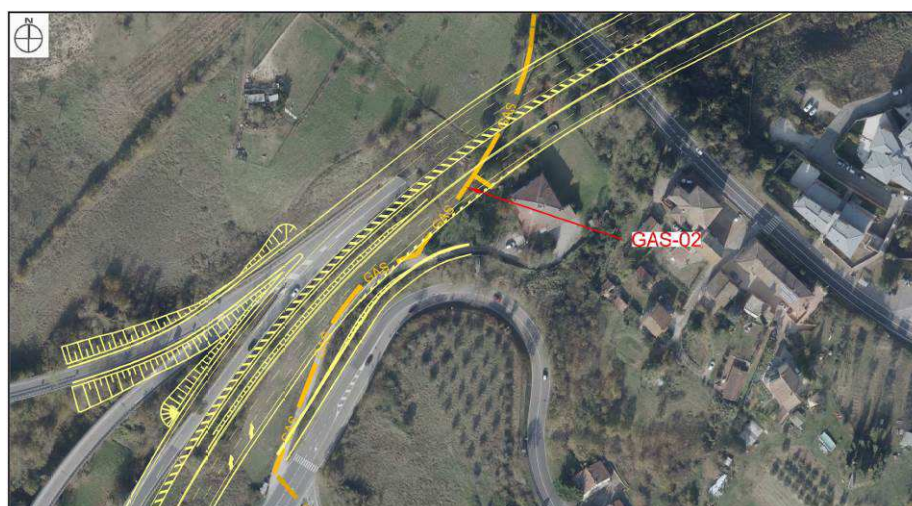

Fig.9 – interferenza GAS02

### 3.4 ENEL DISTRIBUZIONE – Reti elettrodotti

Le reti interferenti con l'opera in esame, gestite da ENEL Distribuzione sono presenti sulla viabilità esistente nel comune di Siena, rispettivamente nei seguenti tratti:

- strada Massettana Romana incrocio con via Cerchiaia (interferenza LEI01);
- strada di Certosa in corrispondenza galleria Bucciano (interferenza LEI02).

Si illustrano nelle seguenti schede n.10-11 l'ubicazione delle reti sopra descritte

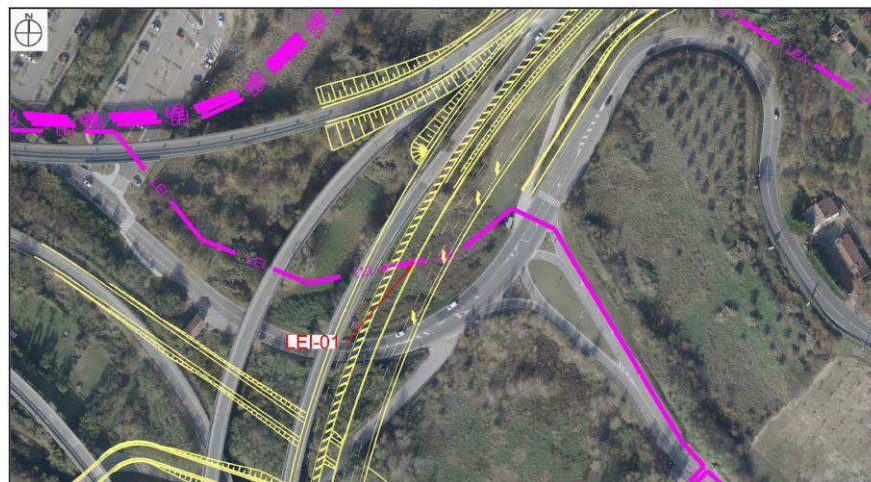

Fig.10 – interferenza LEI01

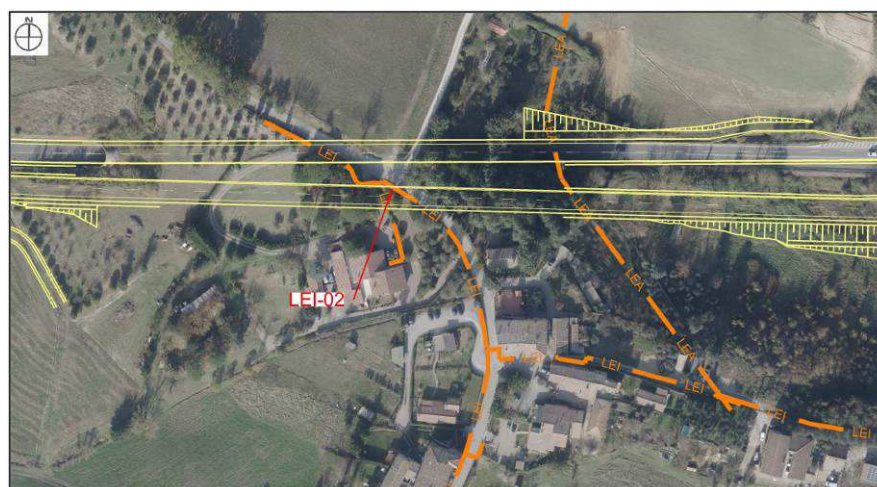

Fig.11 – interferenza LEI02



## 4 ALLEGATI A (DICEMBRE 2020) – RISCONTRO DA ENTI GESTORI

CENTRIA RETI GAS s.r.l.

## Eugenia Lacara

---

**Da:** Bari Alessio <abari@centria.it>  
**Inviato:** venerdì 25 settembre 2020 09:39  
**A:** Eugenia Lacara  
**Oggetto:** Preventivi per segnalazione sotto servizi gas n° 77473 (area Cerchiaia) e n° 77475 (area Ruffolo - eventuale)  
**Allegati:** DOCAGG\_77475.pdf; LETTACC\_77475.pdf; PR0000077475.pdf; DOCAGG\_77473.pdf; PR0000077473.pdf; LETTACC\_77473.pdf; IBAN Mps Siena Centria.pdf

Buongiorno Geom. La Cara, come anticipato qualche giorno fa le invio i preventivi da pagare al fine di individuare in loco la posizione dei tubi gas di Centria.  
Il prev. 77473 riguarda l'individuazione dei tubi gas di Centria nell'area dello svincolo di Cerchiaia. L'altro, il 77475, riguarda l'area dello svincolo di Ruffolo. Quest'ultimo io l'ho preparato solo perché potrebbe interessare marginalmente l'inizio dell'area di cantiere, perciò valuti lei se potrebbe necessitarne o meno.

Per attivare la segnalazione occorre che invii le ricevute dei versamenti alla mail: [faxsegreteria@centria.it](mailto:faxsegreteria@centria.it), sarà successivamente contattata da un incaricato di Centria per concordare tempi e modalità dei sopralluoghi.

In allegato alla presente le invio anche le coordinate bancarie di Centria.

Cordiali saluti

Alessio Bari

---

Alessio Bari  
Servizio Preventivi  
Centria Srl  
Sede di Siena - Phone +390577264580 - Mobile +393357900710

---

**Da:** "Alessio Bari" <abari@centria.it>  
**A:** "e lacara" <e.lacara@errevia.com>  
**Cc:** "Alberto Rinaldi" <a.rinaldi@errevia.com>  
**Inviato:** Lunedì, 21 settembre 2020 11:26:46  
**Oggetto:** Re: PROGETTAZIONE DEFINITIVA DELL'INTERVENTO E78 GROSSETO FANO TRATTO SIENA BETTOLLE (A1). ADEGUAMENTO A 4 CORSIE DEL TRATTO SIENA RUFFOLO (LOTTO 0). CIG DERIVATO: 82671457DE

Buongiorno Geom. La Cara, purtroppo devo confermarle che non inviamo in esterno degli estratti planimetrici riportanti la presenza delle reti gas di Centria.

Nel caso specifico, le tubazioni in gestione si trovano solo nell'area dello svincolo di Cerchiaia, mentre nella zona di Ruffolo, al di fuori dell'abitato urbano, non ve ne sono.

Per questo motivo, visto che l'area di intervento è piuttosto circoscritta, potremo limitarci solo all'esecuzione sul posto della segnalazione dei sotto servizi di competenza.

Cordiali saluti

Alessio Bari

---

Alessio Bari

**Da:** "e lacara" <e.lacara@errevia.com>

**A:** "Alessio Bari" <abari@centria.it>

**Cc:** "Alberto Rinaldi" <a.rinaldi@errevia.com>

**Inviato:** Venerdì, 18 settembre 2020 11:28:15

**Oggetto:** R: PROGETTAZIONE DEFINITIVA DELL'INTERVENTO E78 GROSSETO FANO TRATTO SIENA BETTOLLE (A1). ADEGUAMENTO A 4 CORSIE DEL TRATTO SIENA RUFFOLO (LOTTO 0). CIG DERIVATO: 82671457DE

Buongiorno sig. Bari,

per quanto riguarda gli impianti di vostra proprietà, visto il carattere progettuale a livello di progetto definitivo, per il momento vi chiediamo di indicarci la posizione cartacea del servizio e di fornire i dati tecnici dello stesso senza la materializzazione sul posto.

Nella successiva fase progettuale, qualora ci fosse interferenza con i vostri impianti, sarà cura di ANAS richiedervi il progetto di risoluzione delle interferenze, riconoscendovi tutti gli oneri da voi sostenuti.

Cordiali saluti



**Geom. Eugenia LA CARA**

e-mail: [e.lacara@errevia.com](mailto:e.lacara@errevia.com)

Ufficio di Trezzano sul Naviglio

Viale Cristoforo Colombo, 23

20090 Trezzano sul Naviglio (MI) – Italy

Tel. +39 02 48400557 Fax. +39 02 48400429

e-mail: [segreteria@errevia.com](mailto:segreteria@errevia.com)

*Questo messaggio è da intendersi esclusivamente ad uso del destinatario e può contenere informazioni che sono di natura privilegiata, confidenziale o non divulgabile secondo le leggi vigenti.*

*Se il lettore del presente messaggio non è il destinatario designato, o un suo incaricato, si informa che ogni distribuzione o copiatura di questa comunicazione è strettamente proibita, anche ai sensi del Reg. UE 2016/679.*

*Se ha ricevuto questo messaggio per errore, la preghiamo di notificarcelo immediatamente a mezzo e-mail di risposta e successivamente di procedere alla cancellazione di questa e-mail e relativi allegati dal suo sistema.*

*La informiamo inoltre che i dati personali saranno trattati ai sensi del Reg. UE 2016/679, può trovare l'informativa prevista al [link](#)*

*This message is intended solely for use by the recipient and may contain information that is of a privileged, confidential or non-disclosure nature according to applicable laws.*

*If the reader of the present message is not the intended recipient or his representative, we inform you that any distribution or copying of this communication is strictly prohibited, also pursuant to EU Reg. 2016/679.*

*If you received this message in error, please notify us immediately by e-mail reply and then proceed with the cancellation of this e-mail and related attachments from your system.*

*We also inform you that the personal data will be processed in accordance with EU Reg. 2016/679, you can find the information provided at the link [link](#)*

**Please consider the environment. Do you really need to print this email?**



**Rispetta l'ambiente. Hai davvero bisogno di stampare questa e-mail?**

---

**Da:** Bari Alessio [mailto:abari@centria.it]

**Inviato:** mercoledì 16 settembre 2020 11:56

**A:** Eugenia Lacara

**Oggetto:** PROGETTAZIONE DEFINITIVA DELL'INTERVENTO E78 GROSSETO FANO TRATTO SIENA BETTOLLE (A1). ADEGUAMENTO A 4 CORSIE DEL TRATTO SIENA RUFFOLO (LOTTO 0). CIG DERIVATO: 82671457DE

Buongiorno, sono Alessio Bari, tecnico preventivista di Centria.

In riferimento all'oggetto Vi informo che Centria fornisce un servizio a pagamento di segnalazione dei sotto servizi di competenza. La segnalazione viene effettuata da un nostro tecnico sulle zone indicate nelle planimetrie che ci avete fornito, alla presenza di un incaricato della parte richiedente.

Provvederò ad emettere il preventivo e Ve lo spedirò a questo indirizzo, fornendo tutte le informazioni necessarie per arrivare all'esecuzione della segnalazione.

Cordiali saluti

Alessio Bari

---

Alessio Bari

Servizio Preventivi

Centria Srl

Sede di Siena - Phone +390577264580 - Mobile +393357900710

PREVENTIVO / CONTRATTO N° 000007475 - Cod. 0007343263

Servizio GAS

Nome Società/Ditta **ERRE VIA. SRL** -

Sede legale **VIALE CRISTOFORO COLOMBO, 23**

comune di **TREZZANO SUL NAVIGLIO**, Cod. Fiscale/Partita IVA **12806130154**

Legale rappresentante

Doc. identità: rilasciato da: [?]

numero: del [?].

Recapito telefonico: **0248400557**, delegato relativo ai lavori ubicati

nel comune di **SIENA**.

Via/Piazza **STRADA DEL RUFFOLO, 9999** [?]



**centria**  
RETI GAS

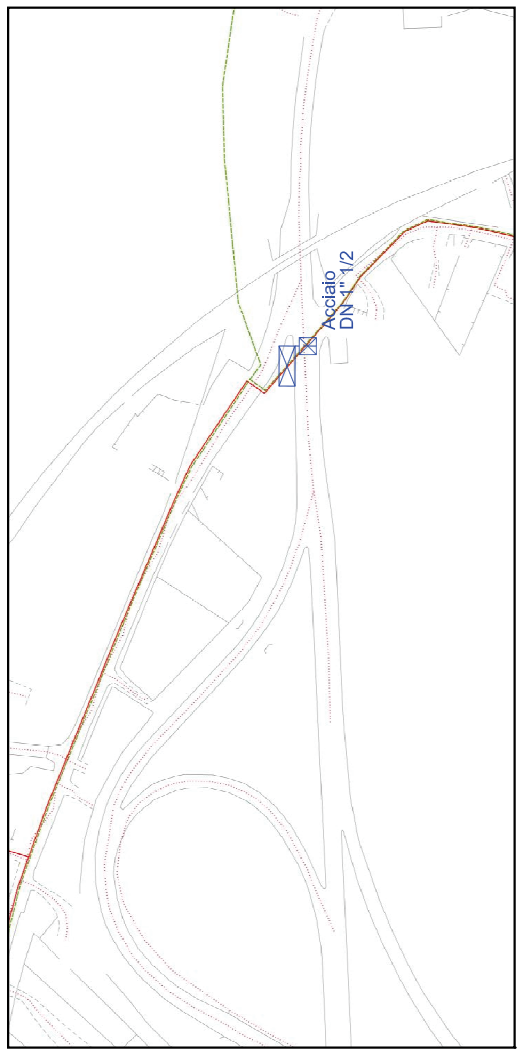

Scala 1:2240

FARE SEGNALE TUBI GAS M.P. E B.P. COME  
EVIDENZIATO NELLA PLANIMETRIA ALLEGATA.  
INDIVIDUARE L'ATTRAVERSAMENTO DEI TUBI SOTTO LA  
S.S. 73 LEVANTE DA STRADA DEL RUFFOLO A STRADA  
DI RENACCIO.

TEL. CLIENTE: 02 48400557 GEOM. EUGENIA LA CARA

Data	Il Preventivista	Firma utente per accettazione	Pagina
25/09/20 - 09:13:55	ALESSIO BARI (BARI)		1/3

Servizio GAS

Nome Società/Ditta **ERRE.VI.A. SRL** -  
Sede legale **VIALE CRISTOFORO COLOMBO, 23**  
comune di **TREZZANO SUL NAVIGLIO**  
Relativo ai lavori nel comune di **SIENA**,  
Via/Piazza **STRADA DEL RUFFOLO, 9999 [?]**

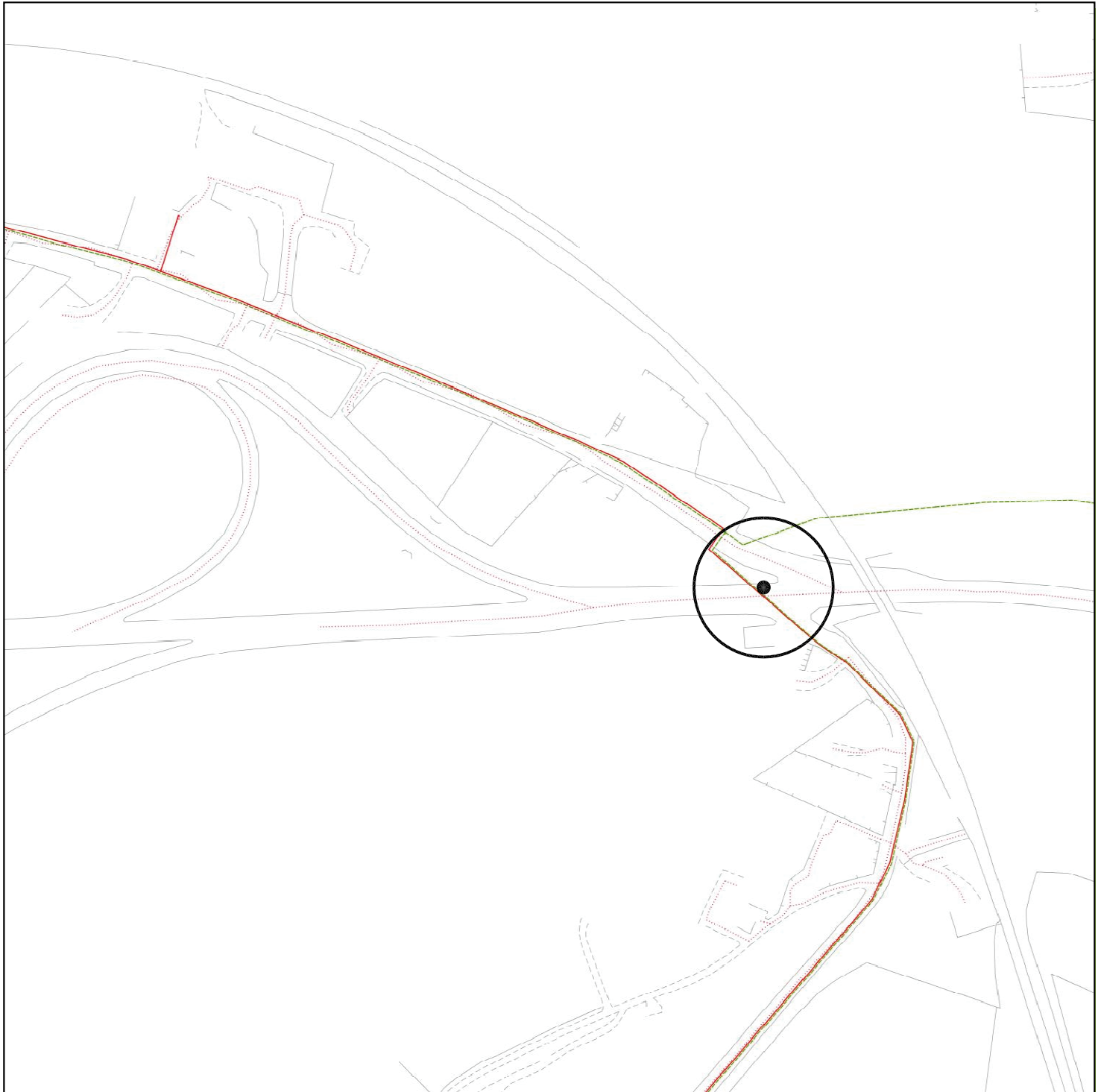

Scala 1:2000



Occupazione
Area [mq]: 0
Giorni: 0



MOD-2-A4

Data

25/09/20 - 09:14:06

Il Preventivista  
ALESSIO BARI

(BARI)

Firma utente per accettazione

Pagina

2/3



Servizio GAS

Nome Società/Ditta **ERRE.VI.A. SRL** -  
Sede legale **VIALE CRISTOFORO COLOMBO, 23**  
comune di **TREZZANO SUL NAVIGLIO**  
Relativo ai lavori nel comune di **SIENA**,  
Via/Piazza **STRADA DEL RUFFOLO, 9999 [?]**

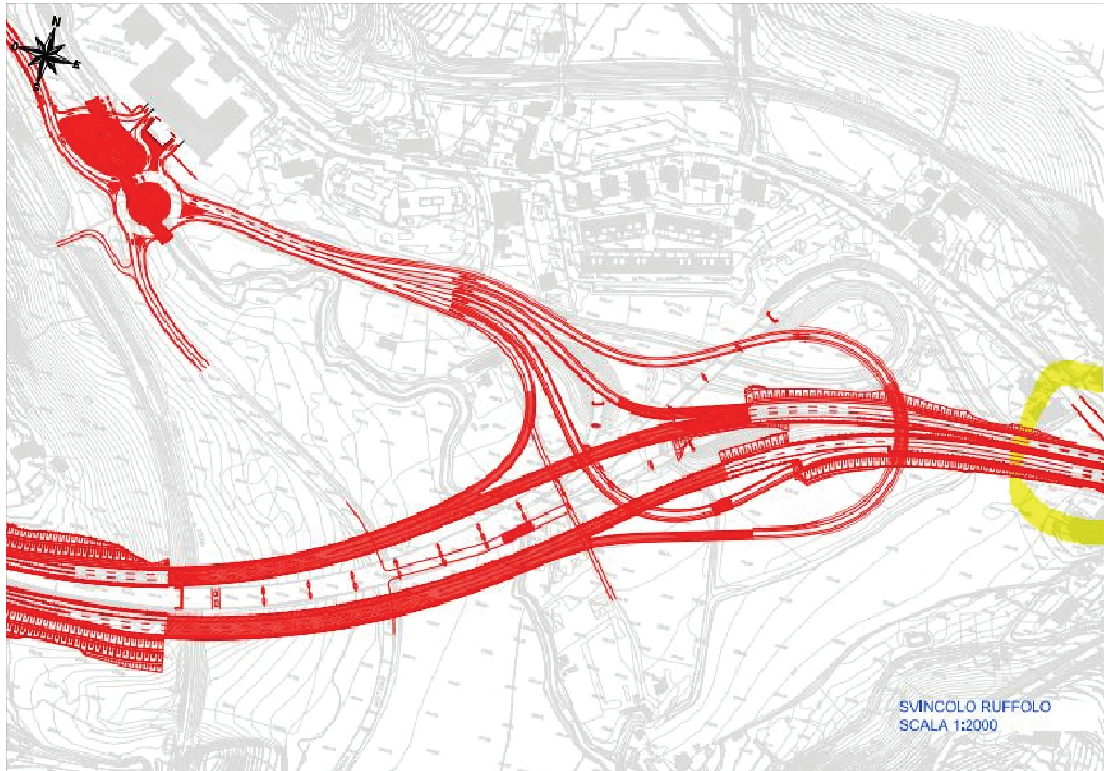

PR0000077475\_01.JPG



PR0000077475\_02.JPG

MOD-3

<i>Data</i>	<i>Il Preventivista</i>	<i>Firma utente per accettazione</i>	<i>Pagina</i>
25/09/20 - 09:14:12	ALESSIO BARI (BARI)		3/3



PREVENTIVO / CONTRATTO N° 000007473 - Cod. 0007343263

Servizio GAS

Nome Società/Ditta **ERRE VIA. SRL** -

Sede legale **VIALE CRISTOFORO COLOMBO, 23**

comune di **TREZZANO SUL NAVIGLIO**, Cod. Fiscale/Partita IVA **12806130154**

Legale rappresentante

Doc. Identità: rilasciato da: [?]

numero: del [?].

Recapito telefonico: **0248400557**, delegato relativo ai lavori ubicati

nel comune di **SIENA**,

Via/Piazza **STRADA DI CERCHIAIA, 9999** [?]



**centria**  
RETI GAS

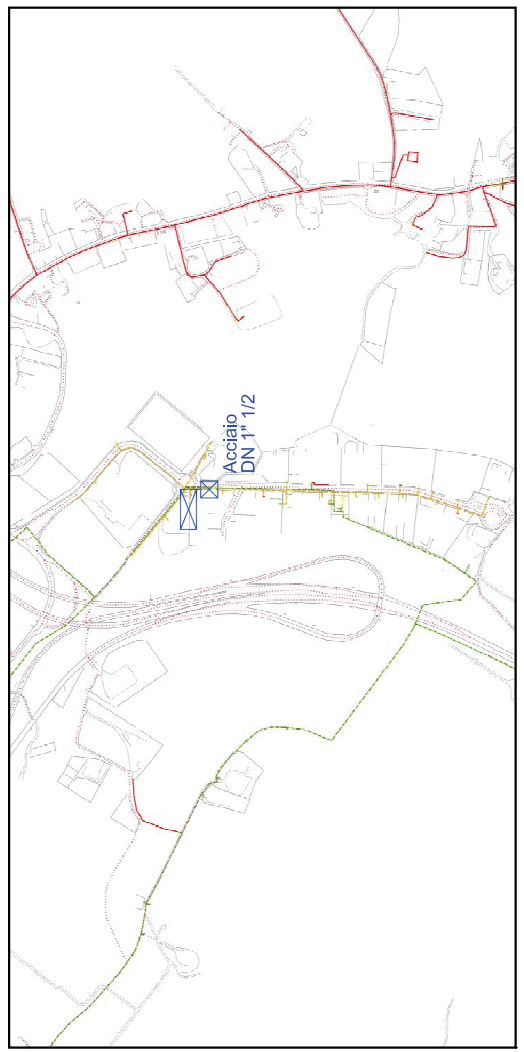

Scala 1:8400

FARE SEGNALE TUBI GAS M.P. DI 4° E 6° SPECIE COME  
EVIDENZIATO NELLA PLANIMETRIA ALLEGATA.  
TRATTASI DI CIRCA 1500 MT. DI TUBI DA INDIVIDUARE.

TEL. CLIENTE: 02 48400557 GEOM. EUGENIA LA CARA

Data	Il Preventivista	Firma utente per accettazione	Pagina
24/09/20 - 16:41:24	ALESSIO BARI (BARI)		1/3

Servizio GAS

Nome Società/Ditta **ERRE.VI.A. SRL** -  
Sede legale **VIALE CRISTOFORO COLOMBO, 23**  
comune di **TREZZANO SUL NAVIGLIO**  
Relativo ai lavori nel comune di **SIENA**,  
Via/Piazza **STRADA DI CERCHIAIA, 9999 [?]**



Scala 1:5113



<b>Occupazione</b>
Area [mq]: 0
Giorni: 0

MOD-2-A4

<i>Data</i> 24/09/20 - 16:41:32	<i>Il Preventivista</i> ALESSIO BARI (BARI)	<i>Firma utente per accettazione</i>	<i>Pagina</i> 2/3
------------------------------------	---	--------------------------------------	----------------------

Servizio GAS

Nome Società/Ditta **ERRE.VI.A. SRL** -  
Sede legale **VIALE CRISTOFORO COLOMBO, 23**  
comune di **TREZZANO SUL NAVIGLIO**  
Relativo ai lavori nel comune di **SIENA**,  
Via/Piazza **STRADA DI CERCHIAIA, 9999 [?]**

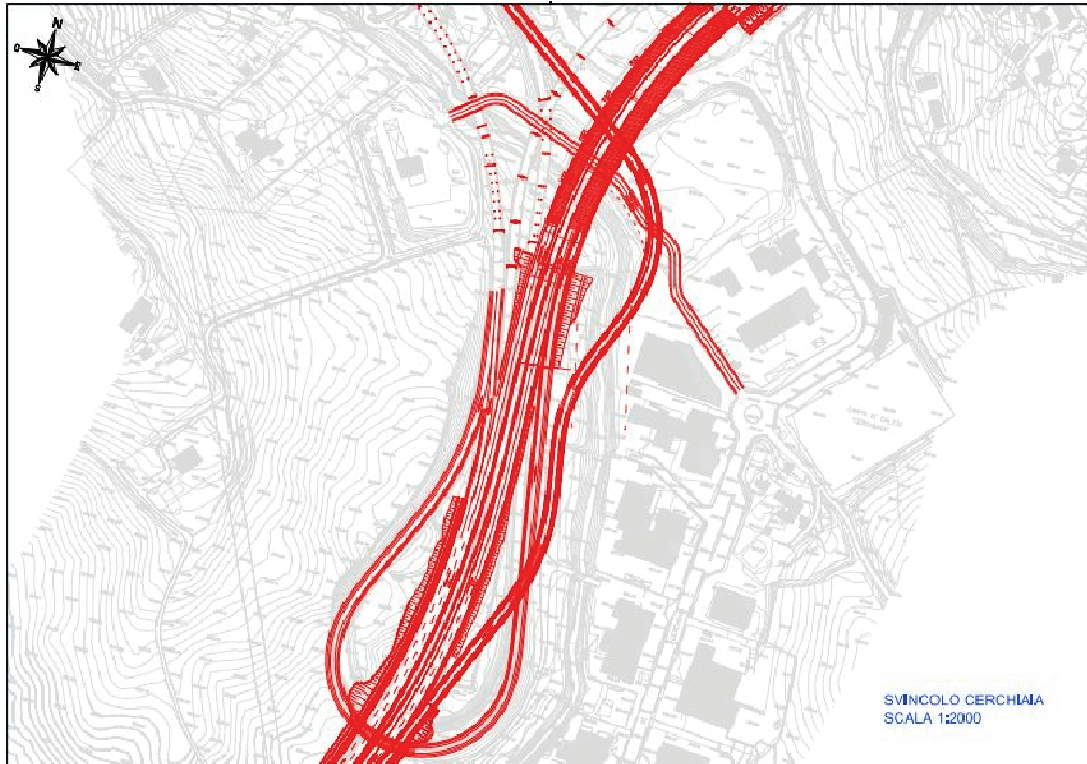

PR0000077473\_01.JPG



PR0000077473\_02.JPG

MOD-3

<i>Data</i>	<i>Il Preventivista</i>	<i>Firma utente per accettazione</i>	<i>Pagina</i>
24/09/20 - 16:41:41	ALESSIO BARI (BARI)		3/3

ENEL DISTRIBUZIONE s.p.a.

## Eugenia Lacara

---

**Da:** De Magistris Giovanni (IR A.CENTR.NORD) <giovanni.demagistris@e-distribuzione.com>  
**Inviato:** giovedì 8 ottobre 2020 13:01  
**A:** Eugenia Lacara  
**Oggetto:** interferenze elettrodotti e-distribuzione con lavori SS 233 (E78)  
**Allegati:** 2° GALLERIA LATO RUFFOLO.pdf; CERCHIAIA.pdf; RUFFOLO.pdf

Le invio gli elaborati che ho fatto riguardo le interferenze dei nostri elettrodotti con I lavori in progetto sulla SS 233. Chiedo se può bastare la seguente mail o necessitate di PEC o quant'altro.

Saluti

Giovanni De Magistris  
e-distribuzione SpA  
Zona di Siena – Arezzo – Grosseto  
U.O. Siena  
[giovanni.demagistris@e-distribuzione.com](mailto:giovanni.demagistris@e-distribuzione.com)  
Tel. 3298603484 - 0577613986

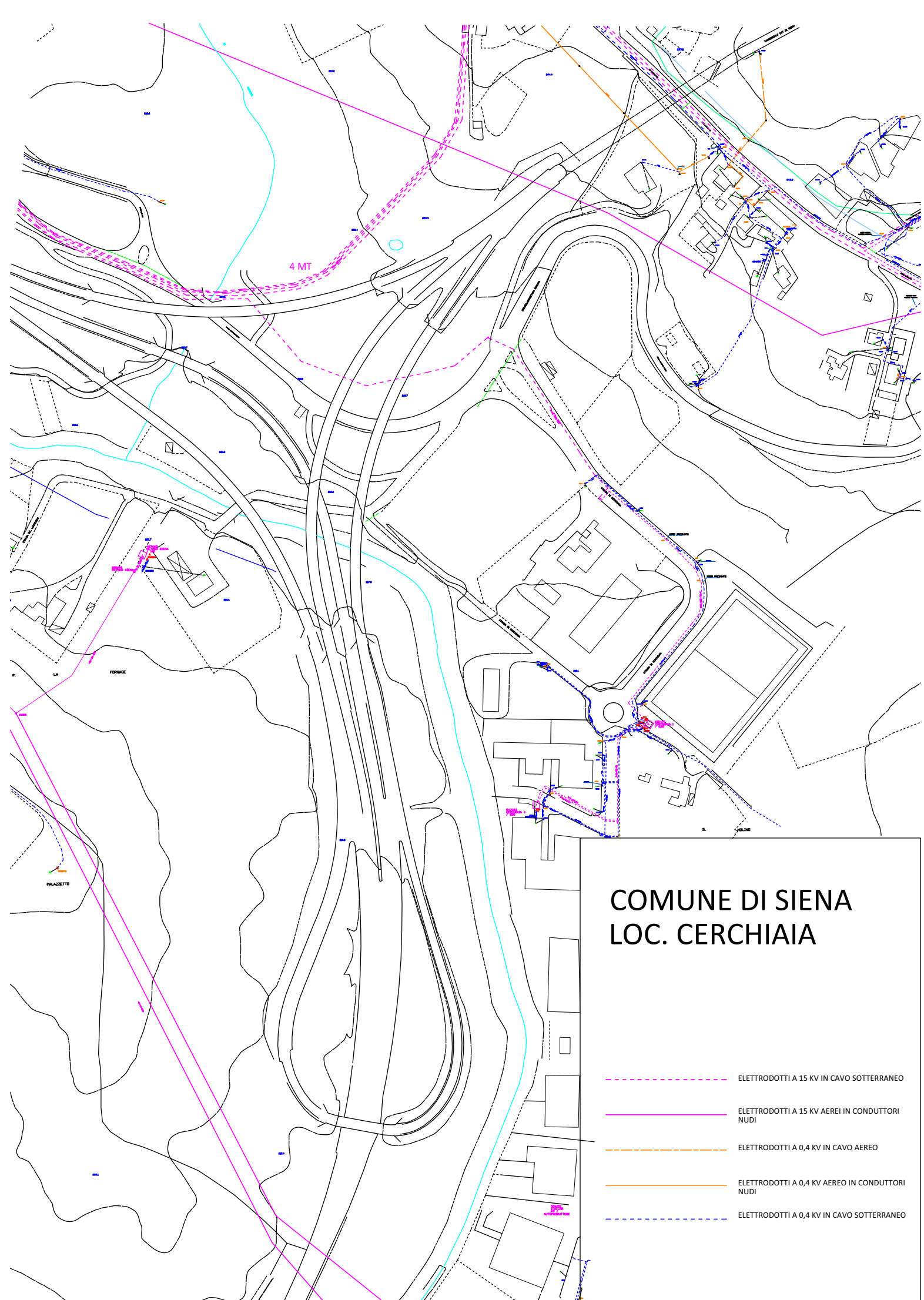

# COMUNE DI SIENA LOC. CERCIAIA

- ELETTRODOTTI A 15 KV IN CAVO SOTTERRANEO
- ELETTRODOTTI A 15 KV AEREI IN CONDUTTORI NUDI
- ELETTRODOTTI A 0,4 KV IN CAVO AEREO
- ELETTRODOTTI A 0,4 KV AEREO IN CONDUTTORI NUDI
- ELETTRODOTTI A 0,4 KV IN CAVO SOTTERRANEO



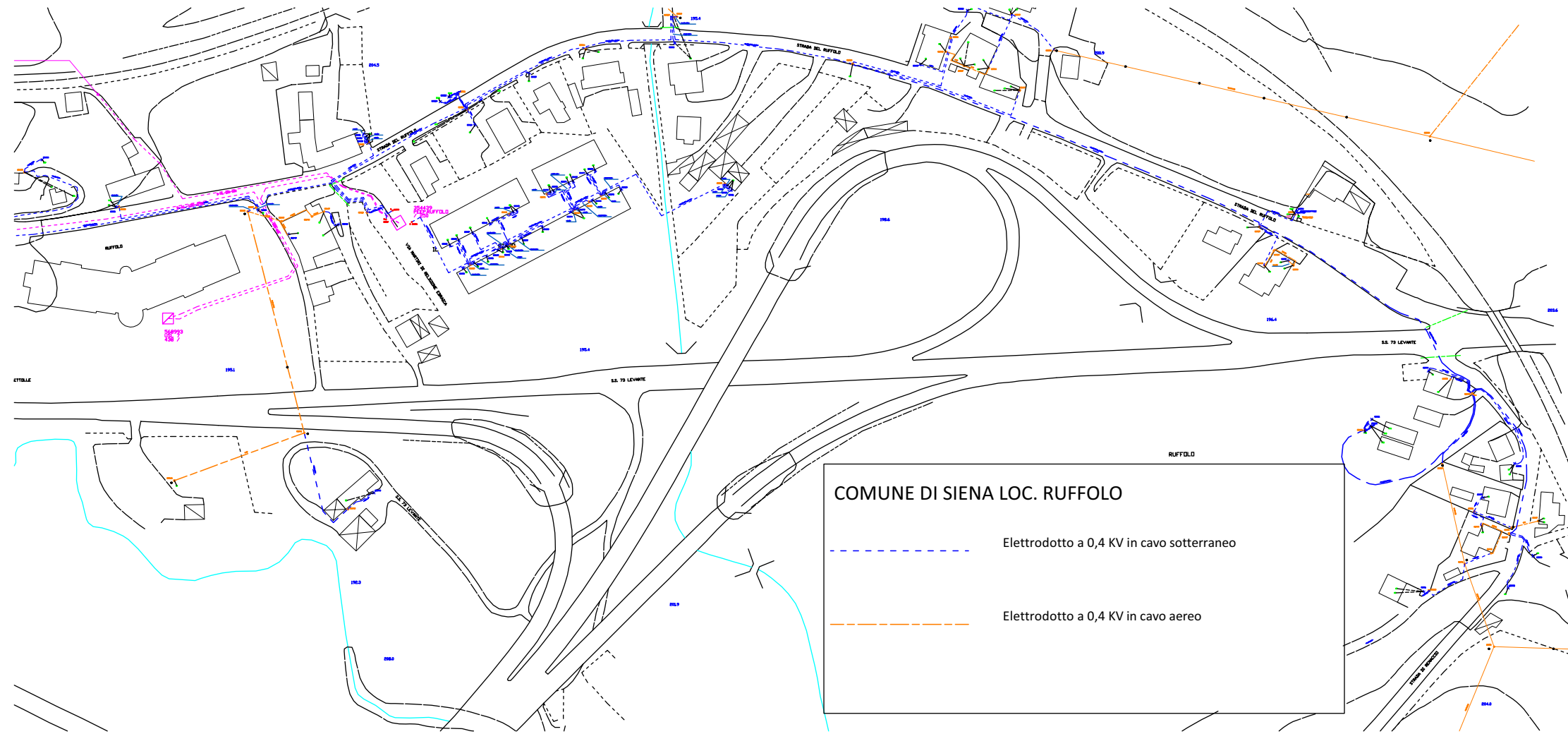

CERCHIAIA

RUFFOLO

COMUNE DI SIENA  
SECONDA GALLERIA  
CERCHIAIA-RUFFOLO

ELETTRODOTTO A 0,4 KV IN  
CAVO AEREO

ELETTRODOTTO A 0,4 KV IN  
CAVO SOTTERRANEO

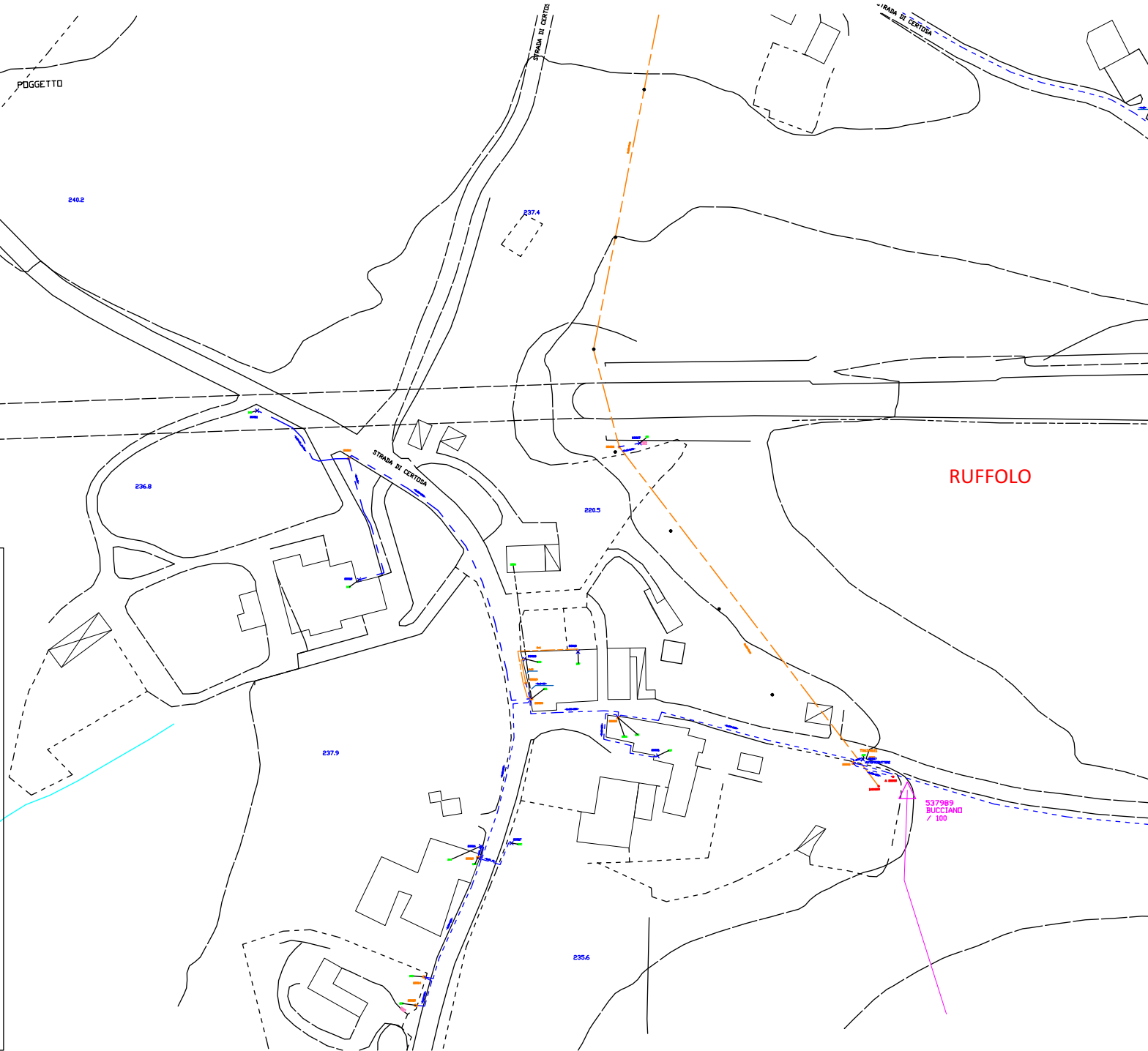



TERNA s.p.a.

## Eugenia Lacara

---

**Da:** Roberta Romagnoli Segreteria Errevia  
**Inviato:** giovedì 8 ottobre 2020 13:19  
**A:** Eugenia Lacara; Alberto Rinaldi  
**Oggetto:** I: PROGETTAZIONE DEFINITIVA DELL'INTERVENTO E78 GROSSETO FANO -TRATTO SIENA - BETTOLLE (A1). ADEGUAMENTO A 4 CORSIE DEL TRATTOSIENA - RUFFOLO (LOTTO 0). CIG DERIVATO: 82671457DE - INVIO PARERE#31841903#  
**Allegati:** ERREVIA.pdf

---

**Da:** [aot-firenze@pec.terna.it](mailto:aot-firenze@pec.terna.it) <[aot-firenze@pec.terna.it](mailto:aot-firenze@pec.terna.it)>

**Inviato:** giovedì 8 ottobre 2020 11:47

**A:** [errevia@pec.errevia.com](mailto:errevia@pec.errevia.com)

**Oggetto:** PROGETTAZIONE DEFINITIVA DELL'INTERVENTO E78 GROSSETO FANO -TRATTO SIENA - BETTOLLE (A1). ADEGUAMENTO A 4 CORSIE DEL TRATTOSIENA - RUFFOLO (LOTTO 0). CIG DERIVATO: 82671457DE - INVIO PARERE#31841903#

Si trasmette come file allegato a questa e-mail il documento e gli eventuali allegati.

Registro: TERNA

Numero di protocollo: 63941

Data protocollazione: 08/10/2020

Segnatura: GRUPPO TERNA/P20200063941-08/10/2020

Spett. le  
**ERRE.VI.A. Srl**

pec: [errevia@pec.errevia.com](mailto:errevia@pec.errevia.com)

Oggetto: **PROGETTAZIONE DEFINITIVA DELL'INTERVENTO E78 GROSSETO FANO - TRATTO SIENA - BETTOLLE (A1). ADEGUAMENTO A 4 CORSIE DEL TRATTO SIENA - RUFFOLO (LOTTO 0). CIG DERIVATO: 82671457DE. \_ Invio parere**

Con riferimento alla Vostra del 11 settembre 2020, comunichiamo quanto segue:

dalla verifica della documentazione ricevuta, di cui restituiamo uno stralcio in copia firmata per presa visione, si evince che l'opera che andrete a realizzare è interferente con il nostro elettrodotto **A.T. 132 kV n°437 denominato "Siena B – Serre di Rapolano"**, di competenza Unita Impianti Suvereto, interferente con svincolo Cerchiaia nel Comune di Siena.

Si prescrive che l'opera sia realizzata nel rispetto delle normative in essere, con riferimento al DM 21.03.1988 n°449, in merito alle distanze di sicurezza dai sostegni e dai conduttori nudi aerei. Qualsiasi responsabilità, derivante dall'inosservanza di norme e prescrizioni, non potrà che ricadere sul titolare dell'intervento nonché su chi ha rilasciato l'autorizzazione/concessione, nei confronti dei quali ci riserviamo di valerci qualora siano create condizioni tali da comportare eventuali interventi di risanamento, dovuti all'interferenza con l'elettrodotto.

Si richiede l'invio di documentazione tecnica di progetto con sezioni delle interferenze segnalate per la nostra valutazione ed espressione di eventuale nulla osta.

La presente non ha carattere autorizzativo.

Eventuali comunicazioni scritte dovranno essere indirizzate a:

TERNA Rete Italia S.p.A. Area Operativa Trasmissione di Firenze,  
Via Dei Della Robbia, 41/5r  
50132 FIRENZE.  
pec: [aot-firenze@pec.terna.it](mailto:aot-firenze@pec.terna.it)

Vogliamo, infine, segnalare che i nostri conduttori sono da ritenersi costantemente alimentati alla tensione di 132.000 Volt e che l'avvicinarsi ad essi a distanze inferiori a quelle previste dalle vigenti disposizioni di legge (art. 83 e 117 del D. Lgs n°81 del 09.04.2008) ed alle norme CEI EN 50110 e CEI 11-27, sia pure tramite l'impiego di attrezzi, materiali e mezzi mobili (con particolare riguardo all'utilizzo di gru), costituisce pericolo mortale.

Restando a disposizione per ogni ulteriore chiarimento in merito, porgiamo distinti saluti.

Unità Impianti  
**Il Responsabile**  
(S. Bocciardi)

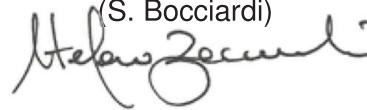

All.:c.s.  
UISUV/db

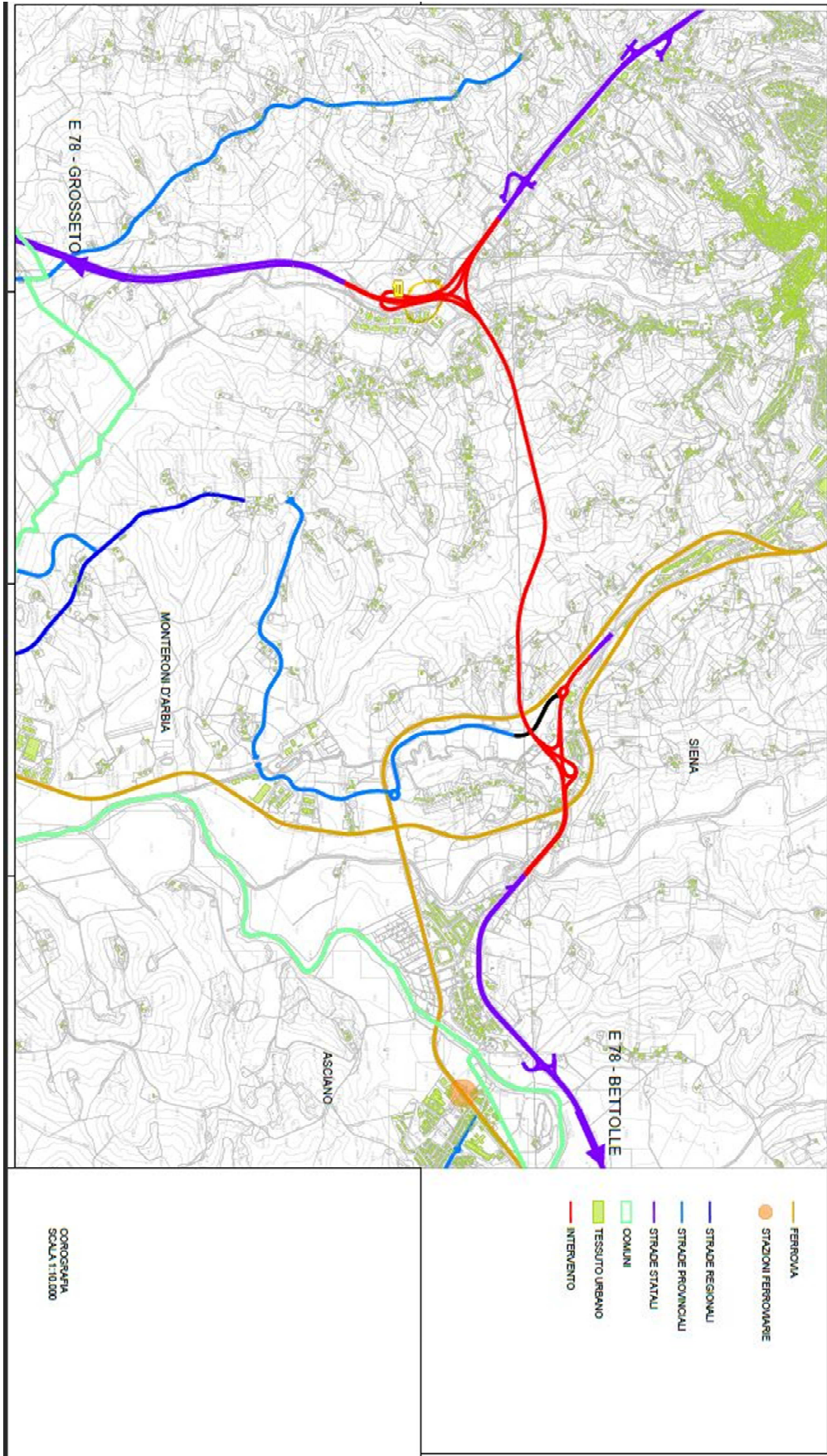

# CONSORZIO TERRE CABLATE

## Eugenia Lacara

---

**Da:** fabio.magрино <fabio.magрино@consorzioerrecablate.it>  
**Inviato:** venerdì 23 ottobre 2020 15:17  
**A:** Eugenia Lacara  
**Cc:** 'Simone Pucci'  
**Oggetto:** R: PROGETTAZIONE DEFINITIVA DELL'INTERVENTO E78 GROSSETO FANO - TRATTO SIENA - BETTOLLE (A1). ADEGUAMENTO A 4 CORSIE DEL TRATTO SIENA - RUFFOLO (LOTTO 0). CIG DERIVATO: 82671457DE  
**Allegati:** FO Svincolo Cerchiaia.pdf; FO Svincolo Ruffolo.pdf

In allegato si trasmettono percorrenze ns. servizi nelle aree indicate.  
Saluti

---

**Da:** Emanuela Procopio <[emanuela.procopio@consorzioerrecablate.it](mailto:emanuela.procopio@consorzioerrecablate.it)>  
**Inviato:** venerdì 11 settembre 2020 13:22  
**A:** [fabio.magрино@consorzioerrecablate.it](mailto:fabio.magрино@consorzioerrecablate.it)  
**Oggetto:** I: PROGETTAZIONE DEFINITIVA DELL'INTERVENTO E78 GROSSETO FANO - TRATTO SIENA - BETTOLLE (A1). ADEGUAMENTO A 4 CORSIE DEL TRATTO SIENA - RUFFOLO (LOTTO 0). CIG DERIVATO: 82671457DE

---

**Da:** Errevia [<mailto:errevia@pec.errevia.com>]  
**Inviato:** venerdì 11 settembre 2020 12:20  
**A:** [consorzioerrecablate@pec.consorzioerrecablate.it](mailto:consorzioerrecablate@pec.consorzioerrecablate.it); [terrecablate@pec.it](mailto:terrecablate@pec.it); [windnetworkdeploymentcentro@pec.windtre.it](mailto:windnetworkdeploymentcentro@pec.windtre.it); [fiber.network.centro@pec.fastweb.it](mailto:fiber.network.centro@pec.fastweb.it); [bu.ims.areasatlc@pec.infracom.it](mailto:bu.ims.areasatlc@pec.infracom.it)  
**Oggetto:** PROGETTAZIONE DEFINITIVA DELL'INTERVENTO E78 GROSSETO FANO - TRATTO SIENA - BETTOLLE (A1). ADEGUAMENTO A 4 CORSIE DEL TRATTO SIENA - RUFFOLO (LOTTO 0). CIG DERIVATO: 82671457DE

La scrivente Associazione di progettisti ATI PROITER S.R.L. - ERRE.VI.A. S.R.L. - SINERGO S.P.A. - DVISION ARCHITECTURE SRL ha avuto mandato da ANAS SOCIETA' PER AZIONI, con sede legale in Roma, Via Monzambano n. 10, C.A.P. 00185, con contratto del 20/06/2020 di redigere la progettazione definitiva dell'intervento in oggetto sulla SS 233 (E.78) in Comune di Siena.

Nell'ambito della progettazione in esame si rende necessario individuare e censire i sottoservizi presenti nelle aree interessate dal progetto e verificare le eventuali interferenze con gli impianti di vostra proprietà o gestione.

Pertanto si allega una corografia in scala 1:10.000 di tutto il lotto in oggetto e due stralci degli svincoli in scala 1:2000, in modo che possiate riportare gli impianti presenti di competenza.

Siamo a disposizione per ogni chiarimento e per fornirvi il materiale cartografico su supporto informatico opportunamente georeferenziato per la rappresentazione grafica degli impianti.  
Il referente dell'ATI è il Geom. Eugenia La Cara della Società Erre.Vi.A. Srl, Viale Cristoforo Colombo, 23 20090 Trezzano sul Naviglio - MI Tel. +39 02 48400557 Mail [e.lacara@errevia.com](mailto:e.lacara@errevia.com)

In attesa di un Vs. cortese riscontro si porgono cordiali saluti.

Per l'ATI  
ERRE.VI.A. S.r.l.



---

e-mail: [errevia@pec.errevia.com](mailto:errevia@pec.errevia.com)

Questo messaggio è da intendersi esclusivamente ad uso del destinatario e può contenere informazioni che sono di natura privilegiata, confidenziale o non divulgabile secondo le leggi vigenti.

Se il lettore del presente messaggio non è il destinatario designato, o un suo incaricato, si informa che ogni distribuzione o copiatura di questa comunicazione è strettamente proibita, anche ai sensi del Reg. UE 2016/679.

Se ha ricevuto questo messaggio per errore, la preghiamo di notificarcelo immediatamente a mezzo e-mail di risposta e successivamente di procedere alla cancellazione di questa e-mail e relativi allegati dal suo sistema.

La informiamo inoltre che i dati personali saranno trattati ai sensi del Reg. UE 2016/679, può trovare l'informativa prevista al [link](#)

This message is intended solely for use by the recipient and may contain information that is of a privileged, confidential or non-disclosure nature according to applicable laws.

If the reader of the present message is not the intended recipient or his representative, we inform you that any distribution or copying of this communication is strictly prohibited, also pursuant to EU Reg. 2016/679.

If you received this message in error, please notify us immediately by e-mail reply and then proceed with the cancellation of this e-mail and related attachments from your system.

We also inform you that the personal data will be processed in accordance with EU Reg. 2016/679, you can find the information provided at the [link](#).

***Please consider the environment. Do you really need to print this email?***



***Rispetta l'ambiente. Hai davvero bisogno di stampare questa e-mail?***



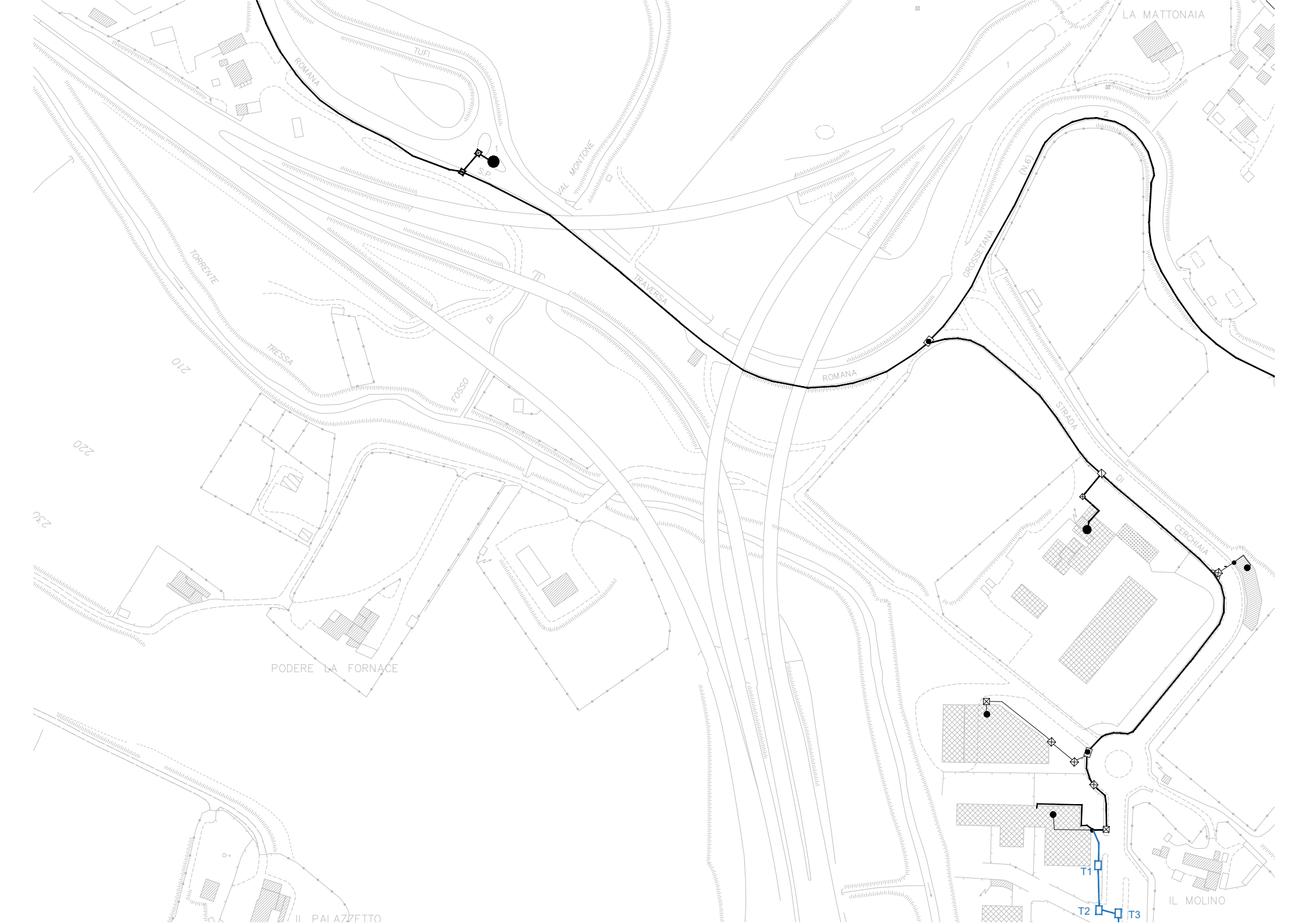

LA MATTONAIA

ROMANA

TUFI

VAL MONTONE

S.P.

TORRENTE

TRAVERSA

CROSSATANA

(N.6)

TRESSA

ROMANA

210

FOSCO

STRADA

220

CERCHIAIA

230

PODERE LA FORNACE

T1

T2

T3

IL MOLINO

IL PAIAZZETTO





FASTWEB s.p.a.

## Fasciana

---

**Da:** Roberta Romagnoli Segreteria Errevia  
**Inviato:** mercoledì 16 settembre 2020 09:24  
**A:** Alberto Rinaldi; Eugenia Lacara  
**Oggetto:** I: PROGETTAZIONE DEFINITIVA DELL'INTERVENTO E78 GROSSETO FANO - TRATTO SIENA - BETTOLLE (A1). ADEGUAMENTO A 4 CORSIE DEL TRATTO SIENA - RUFFOLO (LOTTO 0). CIG DERIVATO: 82671457DE

Il messaggio è in fondo

---

**Da:** fiber.network.centro <fiber.network.centro@pec.fastweb.it>  
**Inviato:** martedì 15 settembre 2020 17:52  
**A:** Errevia <errevia@pec.errevia.com>  
**Cc:** antonio.campetiello <antonio.campetiello@consulenti.fastweb.it>; fabio.giannini <fabio.giannini@fastweb.it>  
**Oggetto:** RE: PROGETTAZIONE DEFINITIVA DELL'INTERVENTO E78 GROSSETO FANO - TRATTO SIENA - BETTOLLE (A1). ADEGUAMENTO A 4 CORSIE DEL TRATTO SIENA - RUFFOLO (LOTTO 0). CIG DERIVATO: 82671457DE

In data 2020-09-11T12:20:28+0200, Errevia <[errevia@pec.errevia.com](mailto:errevia@pec.errevia.com)> ha scritto:

La scrivente Associazione di progettisti ATI PROITER S.R.L. - ERRE.VI.A. S.R.L. - SINERGO S.P.A. - DVISION ARCHITECTURE SRL ha avuto mandato da ANAS SOCIETA' PER AZIONI, con sede legale in Roma, Via Monzambano n. 10, C.A.P. 00185, con contratto del 20/06/2020 di redigere la progettazione definitiva dell'intervento in oggetto sulla SS 233 (E.78) in Comune di Siena.

Nell'ambito della progettazione in esame si rende necessario individuare e censire i sottoservizi presenti nelle aree interessate dal progetto e verificare le eventuali interferenze con gli impianti di vostra proprietà o gestione.

Pertanto si allega una corografia in scala 1:10.000 di tutto il lotto in oggetto e due stralci degli svincoli in scala 1:2000, in modo che possiate riportare gli impianti presenti di competenza.

Siamo a disposizione per ogni chiarimento e per fornirvi il materiale cartografico su supporto informatico opportunamente georeferenziato per la rappresentazione grafica degli impianti.

Il referente dell'ATI è il Geom. Eugenia La Cara della Società Erre.Vi.A. Srl, Viale Cristoforo Colombo, 23 20090 Trezzano sul Naviglio - MI Tel. +39 02 48400557 Mail [e.lacara@errevia.com](mailto:e.lacara@errevia.com)

In attesa di un Vs. cortese riscontro si porgono cordiali saluti.

Per l'ATI

ERRE.VI.A. S.r.l.



---

e-mail: [errevia@pec.errevia.com](mailto:errevia@pec.errevia.com)

*Questo messaggio è da intendersi esclusivamente ad uso del destinatario e può contenere informazioni che sono di natura privilegiata, confidenziale o non divulgabile secondo le leggi vigenti.*

*Se il lettore del presente messaggio non è il destinatario designato, o un suo incaricato, si informa che ogni distribuzione o copiatura di questa comunicazione è strettamente proibita, anche ai sensi del Reg. UE 2016/679.*

*Se ha ricevuto questo messaggio per errore, la preghiamo di notificarcelo immediatamente a mezzo e-mail di risposta e successivamente di procedere alla cancellazione di questa e-mail e relativi allegati dal suo sistema.*

*La informiamo inoltre che i dati personali saranno trattati ai sensi del Reg. UE 2016/679, può trovare l'informativa prevista al [link](#)*

*This message is intended solely for use by the recipient and may contain information that is of a privileged, confidential or non-disclosure nature according to applicable laws.*

*If the reader of the present message is not the intended recipient or his representative, we inform you that any distribution or copying of this communication is strictly prohibited, also pursuant to EU Reg. 2016/679.*

*If you received this message in error, please notify us immediately by e-mail reply and then proceed with the cancellation of this e-mail and related attachments from your system.*

*We also inform you that the personal data will be processed in accordance with EU Reg. 2016/679, you can find the information provided at the link [link](#).*

***Please consider the environment. Do you really need to print this email?***



***Rispetta l'ambiente. Hai davvero bisogno di stampare questa e-mail?***

Relativamente alla vostra comunicazione, siamo ad informarvi che non siamo presenti con nostre infrastrutture.

Cordiali Saluti.

Fastweb Spa

## 5 ALLEGATI B (MAGGIO 2021) – RISCONTRO DA ENTI GESTORI



CENTRIA RETI GAS s.r.l.

## Eugenia Lacara

---

**Da:** Betti Marco <mbetti@centria.it>  
**Inviato:** venerdì 2 aprile 2021 09:17  
**A:** Eugenia Lacara  
**Cc:** Bari Alessio; Silvio Vischioni; Ferrara Franco; Cataldo Francesco  
**Oggetto:** Re: E.78-Lotto 1  
**Allegati:** T00IN00INTSC01A METANODOTTO scheda 9 interferenza gas.pdf;  
T00IN00INTSC01A METANODOTTO scheda 8 interferenza gas.pdf

Buongiorno ho analizzato i vostri elaborati, in particolare la scheda 8 e 9 delle interferenze gas.

Per una corretta valutazione tecnica è opportuno fare una segnalazione sul posto e verificare l'interferenza con il lavoro da voi progettato.

In particolare nella scheda 8, non è chiara la vostra proposta. Va capita con più attenzione, tenendo conto della futura viabilità e dello stato attuale delle condotte gas.

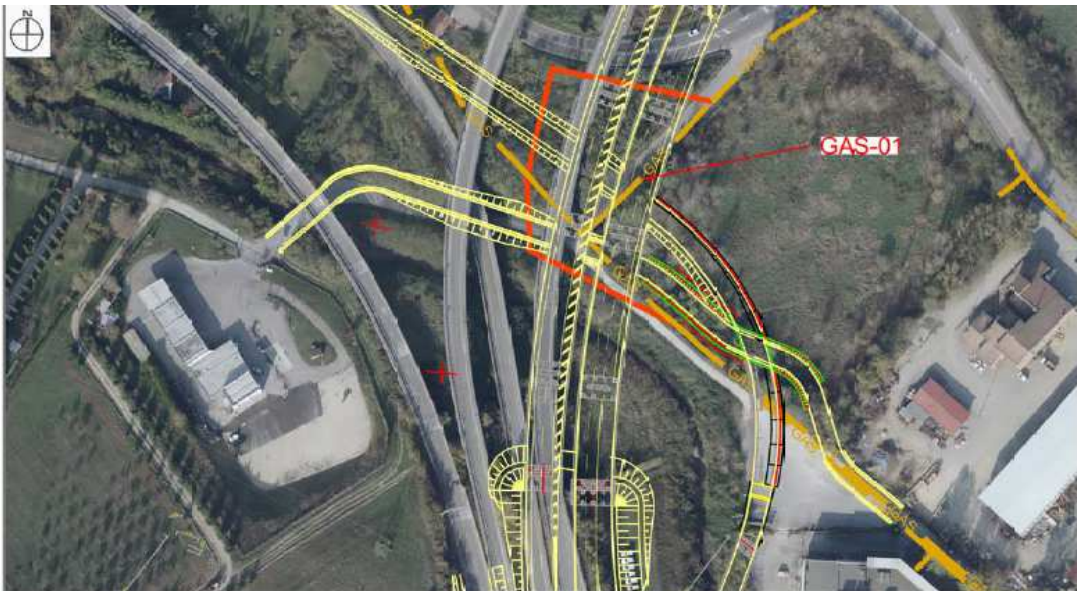

Mentre nella scheda 9, sembra indicato da voi il sottopasso della strada a 4 corsie. Magari la nuova condotta potrebbe passare sopra alla galleria nel terreno? Va visto sul posto con gli elaborati corretti



Lato Ruffolo sembra non ci siano interferenze.

Vi ricordo che le nostre planimetrie sono indicative e per la posizione corretta delle nostre tubazioni è necessaria la segnalazione condotta sul posto.

Rimango a vostra completa disposizione.

---

Marco Betti  
Responsabile Area Esecuzione Reti Allacciamenti e PI  
Centria Srl  
Sede di Siena - Phone +390577264546 - Mobile +393483346429

---

**Da:** "Eugenia Lacara" <[e.lacara@errevia.com](mailto:e.lacara@errevia.com)>  
**A:** [mbetti@centria.it](mailto:mbetti@centria.it)  
**Cc:** "Bari Alessio" <[abari@centria.it](mailto:abari@centria.it)>, "Silvio Vischioni" <[sb.vischioni@errevia.com](mailto:sb.vischioni@errevia.com)>  
**Inviato:** Martedì, 30 marzo 2021 17:08:47  
**Oggetto:** E.78-Lotto 1

Buongiorno,

come da accordi le invio il link dove scaricare i file editabili (dove trova anche la risoluzione ipotizzata da noi) e non editabili delle interferenze.

Come le aveva anticipato telefonicamente vorremmo sapere se la nostra risoluzione è fattibile ed inoltre avere informazioni sull'esistente (tubazioni, profondità ecc...).

<https://we.tl/t-UtajkAz3FH>

Distinti saluti



**Geom. Eugenia LA CARA**

e-mail: [e.lacara@errevia.com](mailto:e.lacara@errevia.com)

Ufficio di Trezzano sul Naviglio

Viale Cristoforo Colombo, 23  
20090 Trezzano sul Naviglio (MI) – Italy  
Tel. +39 02 48400557 Fax. +39 02 48400429

e-mail: [segreteria@errevia.com](mailto:segreteria@errevia.com)

*Questo messaggio è da intendersi esclusivamente ad uso del destinatario e può contenere informazioni che sono di natura privilegiata, confidenziale o non divulgabile secondo le leggi vigenti.*

*Se il lettore del presente messaggio non è il destinatario designato, o un suo incaricato, si informa che ogni distribuzione o copiatura di questa comunicazione è strettamente proibita, anche ai sensi del Reg. UE 2016/679.*

*Se ha ricevuto questo messaggio per errore, la preghiamo di notificarcelo immediatamente a mezzo e-mail di risposta e successivamente di procedere alla cancellazione di questa e-mail e relativi allegati dal suo sistema.*

*La informiamo inoltre che i dati personali saranno trattati ai sensi del Reg. UE 2016/679, può trovare l'informativa prevista al [link](#)*

*This message is intended solely for use by the recipient and may contain information that is of a privileged, confidential or non-disclosure nature according to applicable laws.*

*If the reader of the present message is not the intended recipient or his representative, we inform you that any distribution or copying of this communication is strictly prohibited, also pursuant to EU Reg. 2016/679.*

*If you received this message in error, please notify us immediately by e-mail reply and then proceed with the cancellation of this e-mail and related attachments from your system.*

*We also inform you that the personal data will be processed in accordance with EU Reg. 2016/679, you can find the information provided at the link [link](#)*

**Please consider the environment. Do you really need to print this email?**



**Rispetta l'ambiente. Hai davvero bisogno di stampare questa e-mail?**



ENEL DISTRIBUZIONE s.p.a.

## Eugenia Lacara

---

**Da:** Rossi Carlo (IR A.CENTR.NORD) <carlo2.rossi@e-distribuzione.com>  
**Inviato:** venerdì 2 aprile 2021 12:56  
**A:** Eugenia Lacara  
**Oggetto:** Parere preliminare

Salve, ho preparato e condiviso con Il mio responsabile una bozza di lettera .  
Come vede è abbastanza generica ....  
Se comunque ci sono delle cose che per voi non sono giuste o accettabili parliamone.

**Oggetto:** Realizzazione opere per modifica viabilità E78-Lotto 1 nel comune di Siena

Facciamo seguito alla mail inviataci in data 25/3/2021 e successivi contatti telefonici per comunicarviVi , come da Voi richiesto, le considerazioni in merito alle interferenze con nostre linee elettriche dell'opera da Voi proposta.

Da una prima analisi si riscontrano attualmente lungo il tracciato circa 21 interferenze di cui 12 di linee a Bassa Tensione e 9 di linee a Media Tensione.

Da rilievi strumentali eseguiti a campione segnaliamo che le nostre linee interrato sono posate ad una profondità che varia dai 65 ai 110 cm.

I progetti definitivi per la risoluzione di interferenze con linee elettriche che si rendessero effettivamente necessari, saranno redatti in un secondo tempo a seguito di Vostra formale richiesta di Spostamento Impianti Elettrici, e se necessario saranno corredati di tutti i N.O. previsti.

Ci preme precisare ancora che i tracciati e le consistenze degli impianti indicati nelle planimetrie che Vi abbiamo inviato sono solo indicative e che tale comunicazione è finalizzate all'espletamento delle Vs. pratiche con il Comune competente.

In attesa di ulteriori contatti, rimanendo a disposizione per eventuali chiarimenti in merito porgiamo distinti saluti.

Cordiali saluti

### **Carlo Rossi**

U.O. 3 Siena  
Area Centro Nord  
Gruppo Enel - Divisione Infrastrutture e Reti

**e-distribuzione**

### **e-distribuzione SpA**

53100 Siena Via Petriccio 51  
T +39 0577613979 – M +39 3295951124  
[carlo2.rossi@e-distribuzione.com](mailto:carlo2.rossi@e-distribuzione.com)



Questo messaggio è da ritenersi di uso: PUBBLICO - AZIENDALE - RISERVATO AZIENDALE - RISTRETTO

---

Questo documento contiene informazioni di proprietà di Enel SpA e deve essere utilizzato esclusivamente dal destinatario in relazione alle finalità per le quali è stato ricevuto. E' vietata qualsiasi forma di riproduzione senza l'esplicito consenso di Enel SpA. Qualora fosse stato ricevuto per errore si prega di informare tempestivamente il mittente e di distruggere la copia in proprio possesso.

## Eugenia Lacara

---

**Da:** DesKey <DesKey@enel.com>  
**Inviato:** giovedì 15 aprile 2021 12:38  
**A:** Eugenia Lacara  
**Oggetto:** Realizzazione opere per modifica viabilità E78-Lotto 1 nel comune di Siena #  
25345849-1876860#  
**Allegati:** 25345849.pdf

Spett.le **Eugenia Lacara ERREVIA Srl**

il sistema di protocollo della corrispondenza Enel le invia in allegato il seguente documento:

*Mittente:*  
E-DISTRIBUZIONE SpA  
UOR SIENA

Via Ombrone 2 - 00198 Roma  
T +39 06 83051 - F +39 0664442842

[e-distribuzione@pec.e-distribuzione.it](mailto:e-distribuzione@pec.e-distribuzione.it)

Oggetto della corrispondenza: **Realizzazione opere per modifica viabilità E78-Lotto 1 nel comune di Siena**

Numero di protocollo: **E-DIS-15/04/2021-0312564**

Cordiali saluti.

**ATTENZIONE: QUESTO E' UN MESSAGGIO INVIATO AUTOMATICAMENTE  
PER OGNI SEGNALAZIONE O RICHIESTA DI INFORMAZIONE NON RISPONDERE A QUESTA  
EMAIL MA CONTATTARE L'UNITA' MITTENTE**

-----  
Questo documento contiene informazioni di proprietà dell'Enel Spa e deve essere utilizzato esclusivamente dal destinatario in relazione alle finalità per le quali è stato ricevuto. E' vietata qualsiasi forma di riproduzione o di divulgazione senza l'esplicito consenso dell'Enel Spa. Qualora fosse stato ricevuto per errore si prega di informare tempestivamente il mittente e di distruggere la copia in proprio possesso.

ERREVIA Srl  
Vle Cristoforo Colombo 23  
20090 Trezzano sul Naviglio - Trezzano  
sul Naviglio (Mi)

Segreteria ERREVIA Srl  
segreteria@errevia.com

Eugenia Lacara ERREVIA Srl  
e.lacara@errevia.com

DIS/CNO/ZO-AR-SI-GR/UOR-SI

e-distribuzione@pec.e-distribuzione.it

**Oggetto:** Realizzazione opere per modifica viabilità E78-Lotto 1 nel comune di Siena

Facciamo seguito alla mail inviataci in data 25/3/2021 e successivi contatti telefonici per comunicarviVi , come da Voi richiesto, le considerazioni in merito alle interferenze con nostre linee elettriche dell'opera da Voi proposta.

Da una prima analisi si riscontrano attualmente lungo il tracciato circa 21 interferenze di cui 12 di linee a Bassa Tensione e 9 di linee a Media Tensione.

Da rilievi strumentali eseguiti a campione segnaliamo che le nostre linee interrato sono posate ad una profondità che varia dai 65 ai 110 cm.

I progetti definitivi per la risoluzione di interferenze con linee elettriche che si rendessero effettivamente necessari, saranno redatti in un secondo tempo a seguito di Vostra formale richiesta di Spostamento Impianti Elettrici, e se necessario saranno corredati di tutti i N.O. previsti.

Ci preme precisare ancora che i tracciati e le consistenze degli impianti indicati nelle planimetrie che Vi abbiamo inviato precedentemente sono solo indicative e che tale comunicazione è finalizzata all'espletamento delle Vs. pratiche con il Comune competente.

In attesa di ulteriori contatti, rimanendo a disposizione per eventuali chiarimenti in merito porgiamo distinti saluti.

**Fabio Pasquini**  
Il Responsabile

Il presente documento e' sottoscritto con firma digitale ai sensi dell'art. 21 del d.lgs. 82/2005 e s.m.i.. La riproduzione dello stesso su supporto analogico e' effettuata da Enel Italia S.p.A. e costituisce una copia integra e fedele dell'originale informatico, disponibile a richiesta presso l'Unita' emittente.

1/1

ACQUEDOTTO DEL FIORA s.p.a.

## Eugenia Lacara

---

**Da:** Eugenia Lacara  
**Inviato:** venerdì 7 maggio 2021 10:18  
**A:** Mercuri Monica  
**Cc:** Caratelli Diego; Silvio Vischioni  
**Oggetto:** R: SCHEDE E.78

Buongiorno,  
come da accordi le invio le planimetrie delle interferenze, le sezioni del tracciato e le schede con la risoluzione interferenze.

Link dove scaricare gli alleati

<https://we.tl/t-UCuCiPjxq8>

Per qualsiasi chiarimento mi contatti.

Cordiali saluti

Eugenia La Cara

---

**Da:** Mercuri Monica [<mailto:Monica.Mercuri@fiora.it>]  
**Inviato:** martedì 4 maggio 2021 18:15  
**A:** Eugenia Lacara  
**Cc:** Caratelli Diego  
**Oggetto:** SCHEDE E.78

In relazione al progetto in oggetto chiedo si essere contattata per analizzare il lavoro in allegato

### Monica Mercuri

Responsabile Unità Progettazione fognatura e depurazione  
Unità Sviluppo Infrastrutture

AdF – Via Giordania, 69 – 58100 Grosseto  
Tel. +39 0564 394710  
Cell. + 39 335 6088932  
[monica.mercuri@fiora.it](mailto:monica.mercuri@fiora.it) - [www.fiora.it](http://www.fiora.it)

Avvertenze ai sensi della normativa privacy - di cui al Regolamento UE del 27 aprile 2016 n. 679 -- Le informazioni contenute nel presente messaggio e/o nel/i file/s allegato/i, sono da considerarsi strettamente riservate e sono indirizzate esclusivamente al destinatario, il quale è l'unico autorizzato ad usarle, copiarle e diffonderle in base alle indicazioni di seguito enunciate. Chiunque ricevesse questo messaggio per errore o, comunque lo leggesse senza esserne legittimato, è avvertito che trattenerlo, copiarlo, divulgarlo, distribuirlo a persone diverse dal destinatario è severamente proibito; è pertanto, pregato di inviarlo immediatamente al mittente, procedendo alla distruzione dell'originale ricevuto. Qualsiasi trattamento, effettuato da chi ha ricevuto per errore tali dati, costituisce violazione delle disposizioni previste dal Codice Penale. I dati personali contenuti in questa e-mail, nonché nei file ivi inclusi, risultano oggetto di tutela ai sensi della normativa applicabile in materia di protezione dei dati personali. Il Titolare dei suddetti dati è Acquedotto del Fiora S.p.a., con sede legale in Grosseto in Via

Mameli 10. Per le informazioni sui contatti consultare la pagina web  
[http://www.fiora.it/privacy/comunicazioni\\_privacy.html](http://www.fiora.it/privacy/comunicazioni_privacy.html)