## SEZIONE DI SCAVO GN-04-ImbG
SCALA 1:50

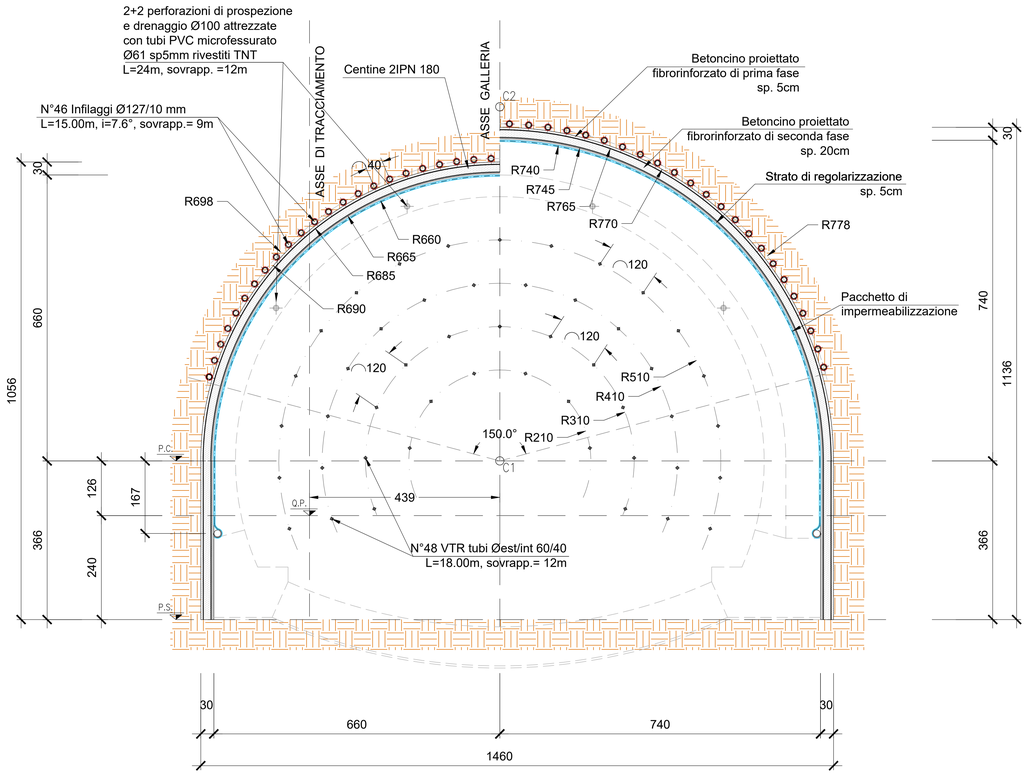


## CARPENTERIA GN-04-ImbG
SCALA 1:50

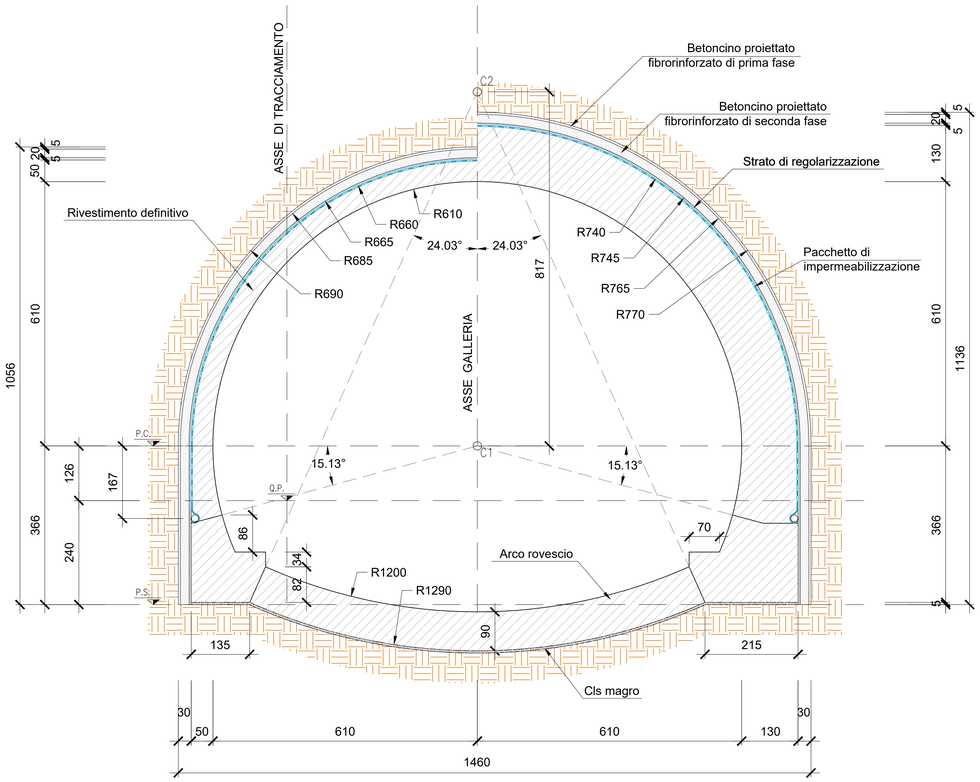


## PROFILO LONGITUDINALE GN-04-ImbG
SCALA 1:50

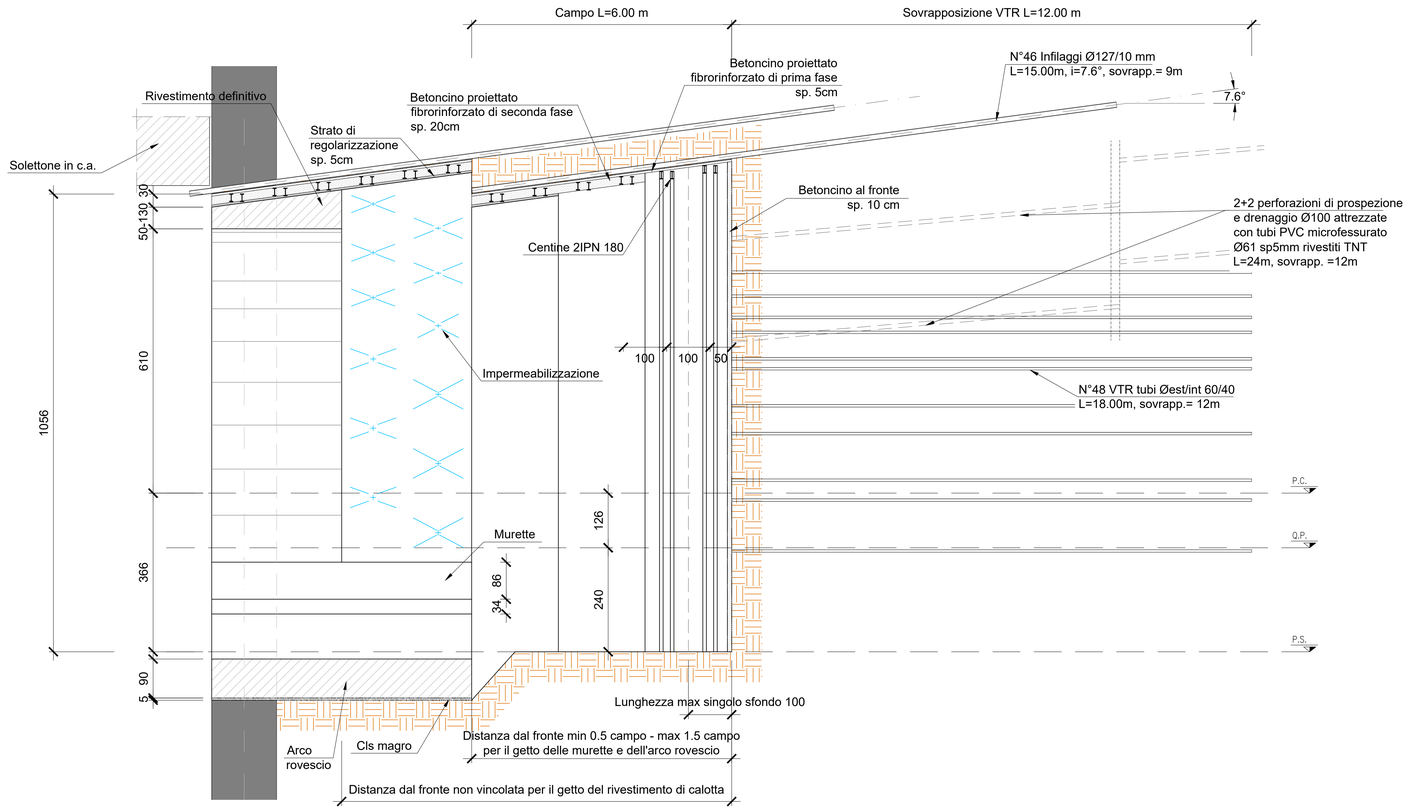


NOTA: Per i materiali si fa riferimento all'elaborato T00GE00STRDC01A.

anas GRUPPO FS ITALIANE — Direzione Progettazione e Realizzazione Lavori

S.G.C. E78 GROSSETO–FANO
Tratto Siena Bettolle (A1)
Adeguamento a 4 corsie del tratto Siena–Ruffolo (Lotto 0)

PROGETTO DEFINITIVO — COD. FI-81

R.T.I. di PROGETTAZIONE: Mandataria — Mandante

PRO ITER; CIRCVIA; sinèrgo; D_VA DVisionArchitecture

PROGETTISTI:
Ing. Riccardo Formichi – Pro Iter srl (Integratore prestazioni specialistiche) Ordine Ing. di Milano n. 18045
Ing. Riccardo Formichi – Pro Iter srl Ordine Ing. di Milano n. 18045

IL GEOLOGO
Dott. Geol. Massimo Mezzanzanica – Pro Iter srl Albo Geol. Lombardia n. A762

COORDINATORE PER LA SICUREZZA IN FASE DI PROGETTAZIONE
Ing. Enrico Moretti – Erre.vi.co. srl Ordine Ing. di Milano n. 16237

VISTO: IL RESP. DEL PROCEDIMENTO
Ing. Raffaele Franco Corso

ORDINE DEGLI INGEGNERI DELLA PROVINCIA DI MILANO — DOTT.ING. FORMICHI RICCARDO — Settore: Ambiente ed Igiene e sicurezza sui luoghi di lavoro — Sez. A — Iscrizione n. 18045

PROTOCOLLO — DATA

06 - OPERE D'ARTE
06.05 - OPERE D'ARTE MAGGIORI - GALLERIE
06.05.02.02 - GALLERIA BUCCIANO CARREGGIATA EST (GA.04.A-GA.04.B-GN.04)
Sezione d'imbocco GN-04-ImbG - Lato Grosseto - Consolidamenti, fasi di scavo e carpenterie

| CODICE PROGETTO | | | NOME FILE | REVISIONE | SCALA |
|---|---|---|---|---|---|
| PROGETTO | LIV. PROG. | N. PROG. | T00GN04OSTSE05A.pdf | | |
| DPFI0081 | D | 20 | CODICE ELAB. T00GN04OSTSE05 | A | 1:50 |

| REV. | DESCRIZIONE | DATA | REDATTO | VERIFICATO | APPROVATO |
|---|---|---|---|---|---|
| D | | | | | |
| C | | | | | |
| B | | | | | |
| A | Emissione | Ottobre 2020 | ALESSIO | RIVOLTINI | FORMICHI |