PROSPETTO PALIFICATA IN SINISTRA
(INTERNO CURVA)
SCALA 1:100

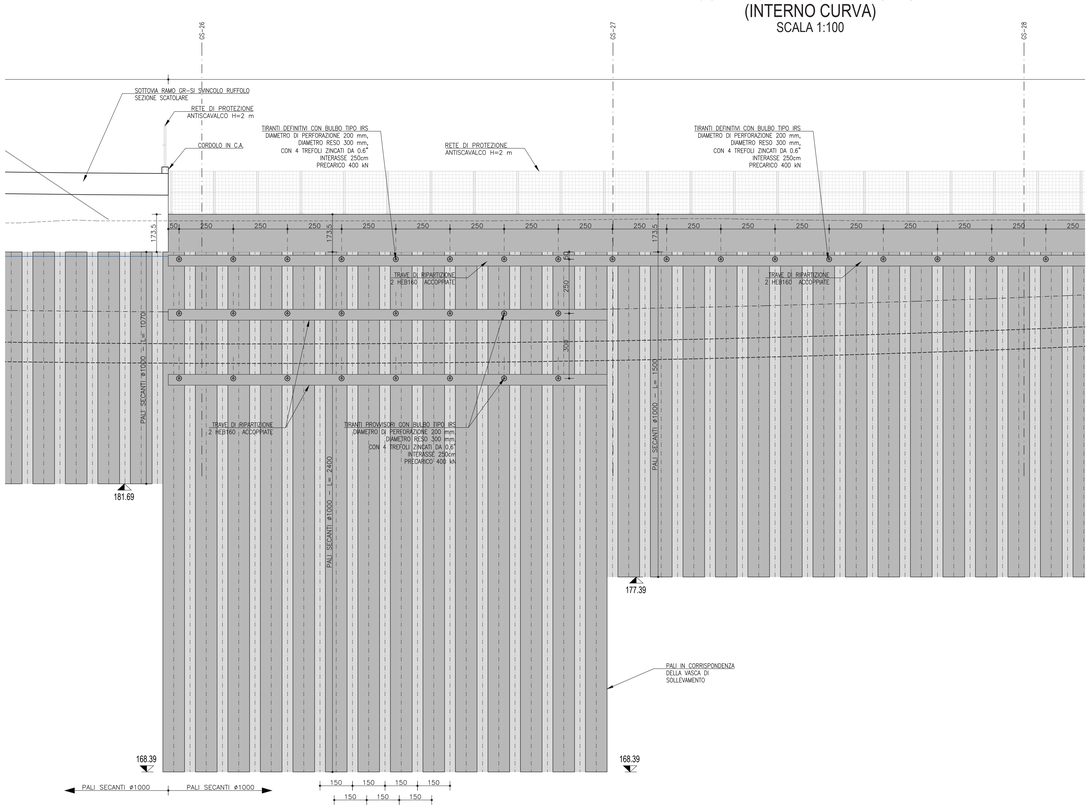

PROSPETTO PALIFICATA IN DESTRA
(ESTERNO CURVA)
SCALA 1:100

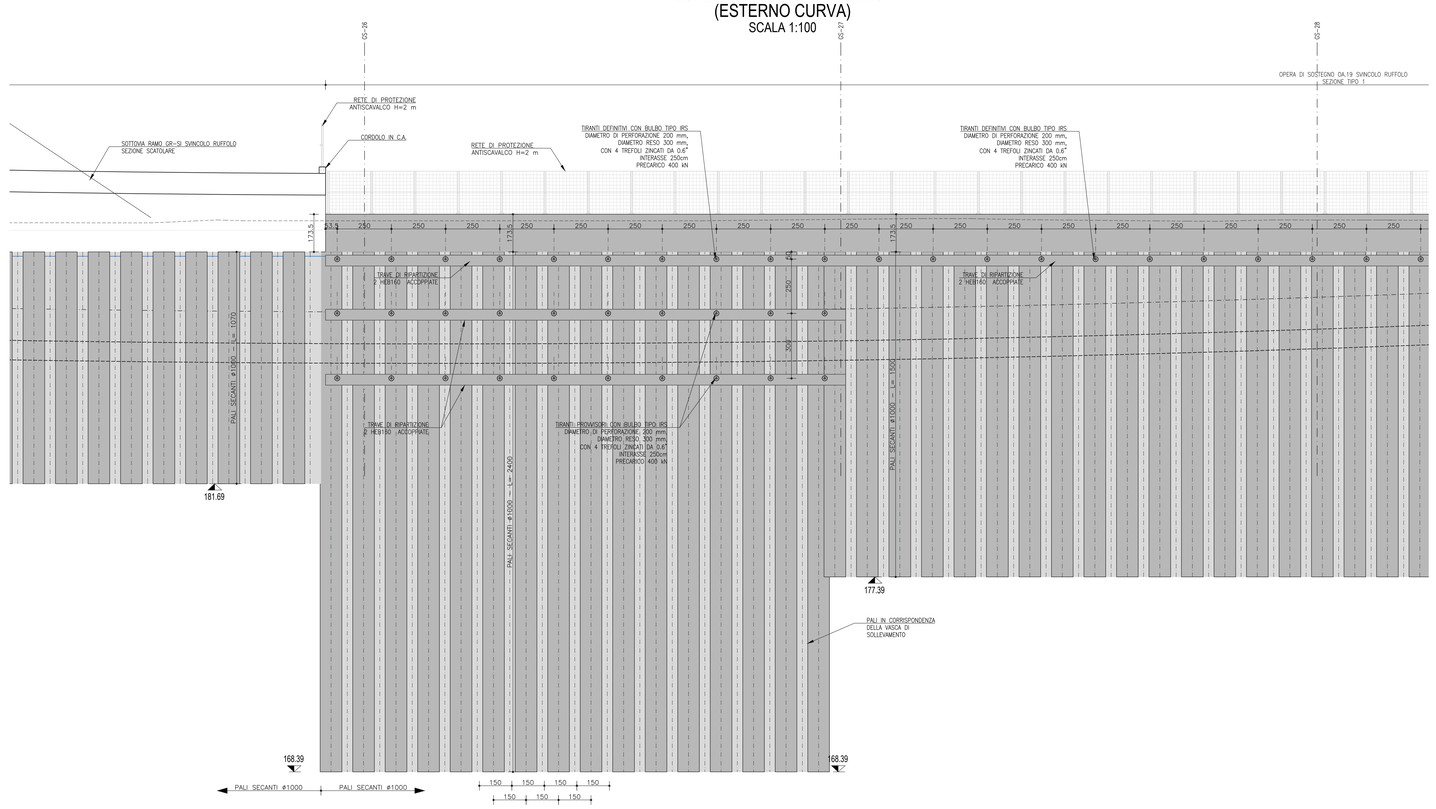

PROFILO
IN ASSE DI PROGETTO LG
SCALA 1:100

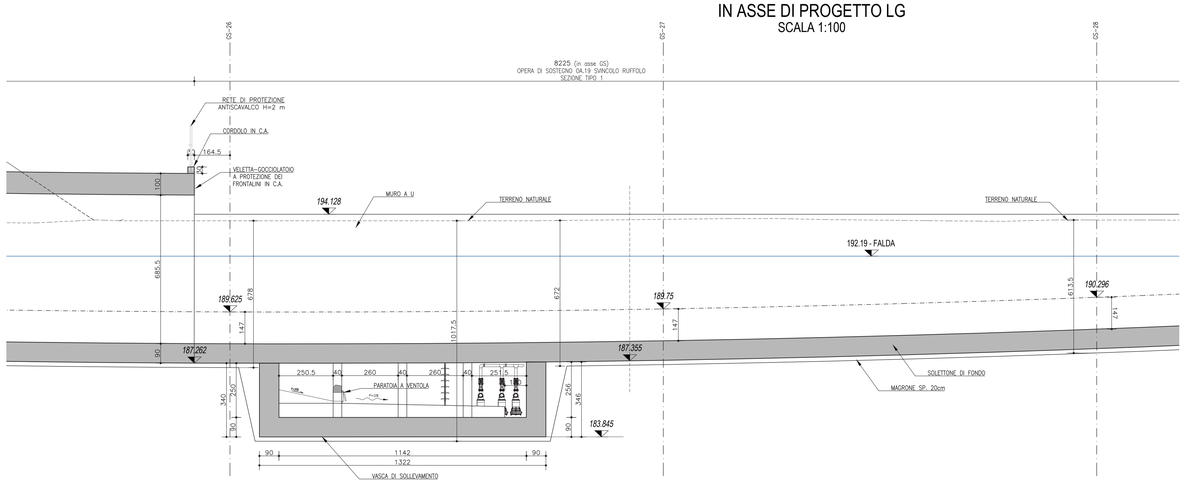

TABELLA INCIDENZE ARMATURE	
Opera di sostegno OS.19 sez. tipo 2	kg/m3
incidenza muri laterali	200
incidenza soletta fondazione	120
Opera di sostegno OS.19 sez. tipo 1	kg/m3
MURI A U SENZA TIRANTI	
incidenza muri laterali	200
incidenza soletta fondazione	120
incidenza PALI Ø 1000 L=15m	70
incidenza cordoli pali	120
Opera di sostegno OS.19 sez. tipo 1	kg/m3
MURI A U CON TIRANTI	
incidenza muri laterali	200
incidenza soletta fondazione	120
incidenza PALI Ø 1000 L=15m	70
incidenza cordoli pali	120
Opera di sostegno OS.19 sez. tipo 1 vasca sollevamento	kg/m3
MURI A U CON TIRANTI	
incidenza muri laterali	200
incidenza soletta copertura vasca sollevamento	120
incidenza soletta fondazione vasca sollevamento	120
incidenza PALI Ø 1000 L=24m	70
incidenza cordoli pali	120

anas
GRUPPO FS ITALIANE
Direzione Progettazione e Realizzazione Lavori

S.G.C. E78 GROSSETO–FANO
Tratto Siena Bettolle (A1)
Adeguamento a 4 corsie del tratto Siena–Ruffolo (Lotto 0)

PROGETTO DEFINITIVO
COD. FI-81

R.T.I. di PROGETTAZIONE: Mandataria Pro Iter; Mandante Ertevia, sinèrgo, D_VA

PROGETTISTI:
Ing. Riccardo Formichi – Pro Iter srl (Integratore prestazioni specialistiche)
Ordine Ing. di Milano n. 18045
Ing. Stefano Muffato – Sinergo SpA
Ordine Ing. di Venezia n. 2087
IL GEOLOGO
Dott. Geol. Massimo Mezzanzanica – Pro Iter srl
Albo Geol. Lombardia n. A762
COORDINATORE PER LA SICUREZZA IN FASE DI PROGETTAZIONE
Ing. Enrico Moretti – Erre.vi.co. srl
Ordine Ing. di Milano n. 19237
VISTO: IL RESP. DEL PROCEDIMENTO
Ing. Raffaele Franco Corso

PROTOCOLLO | DATA

06 - OPERE D'ARTE
06.06 - Opere d'arte minori - Sottovia stradali
06.06.02 - Sottovia ramo Gr - Si svincolo Ruffolo (ST.02)
Muri imbocco (OS.19) - Profilo in asse e prospetto muri 1-2

CODICE PROGETTO (PROGETTO / LIV. PROG. / N. PROG.)	NOME FILE	REVISIONE	SCALA
DPFI0081 D 20	T00ST02STRDI09.pdf CODICE ELAB. T00ST02STRDI09	B	1:100

REV.	DESCRIZIONE	DATA	REDATTO	VERIFICATO	APPROVATO
D					
C					
B	Revisione per istruttoria ANAS	Maggio 2021	Fasolato	Imbiscuso	Muffato
A	Emissione	Ottobre 2020	Malandrin	Casbianco	Casbianco