## DIAFRAMMA DI CAMPATA TIPICO
Scala 1:25

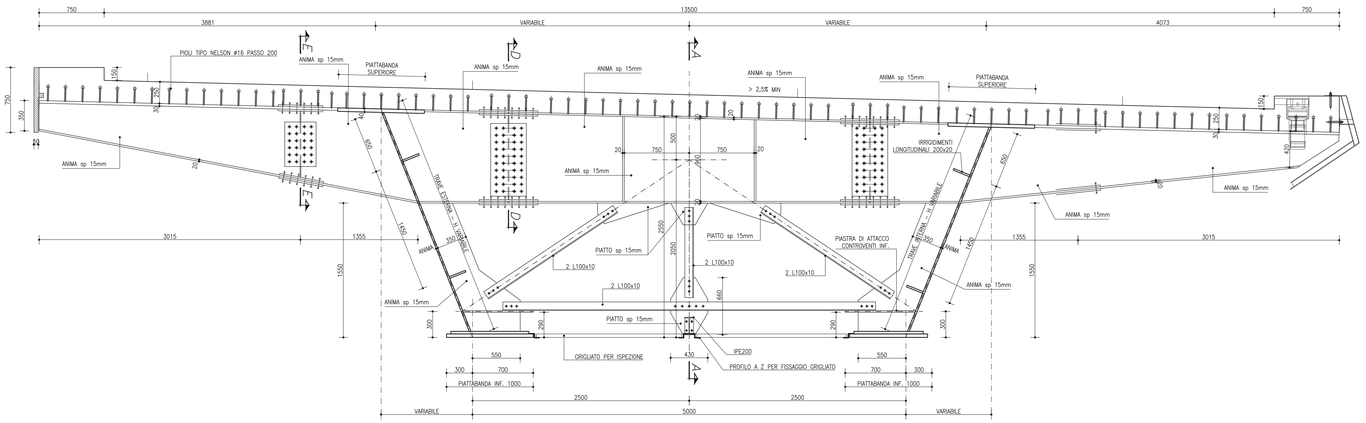


## DIAFRAMMA DI APPOGGIO TIPICO
Scala 1:25

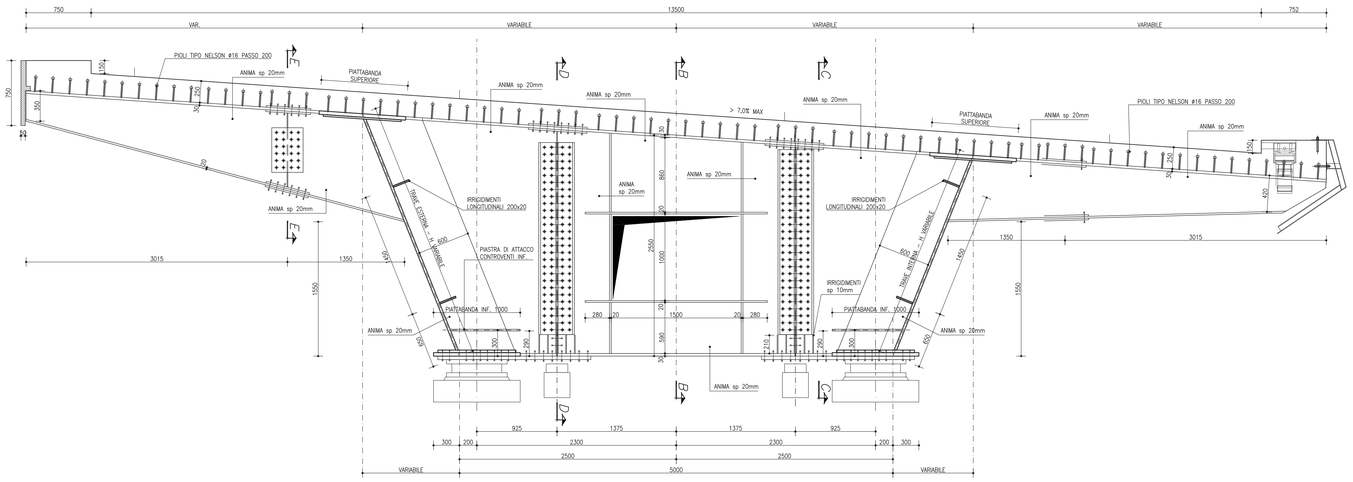


## SEZIONE D-D
## TRAVERSO DI APPOGGIO
Scala 1:10

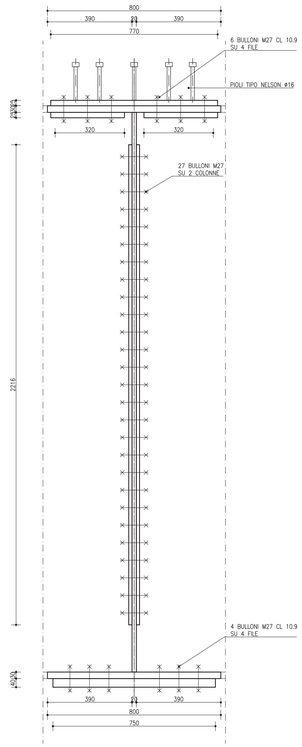


## SEZIONE D-D
## TRAVERSO DI CAMPATA
Scala 1:10

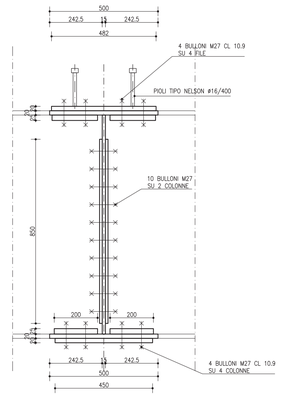


## SEZIONE E-E
## TRAVERSO LATERALE
Scala 1:10

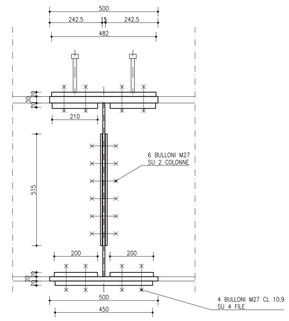


## SEZIONE A-A
## TIPICA IN CAMPATA
Scala 1:10

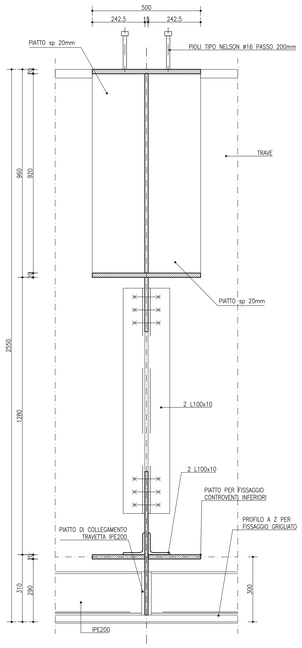


## SEZIONE B-B
## TIPICO IN PILA
Scala 1:10

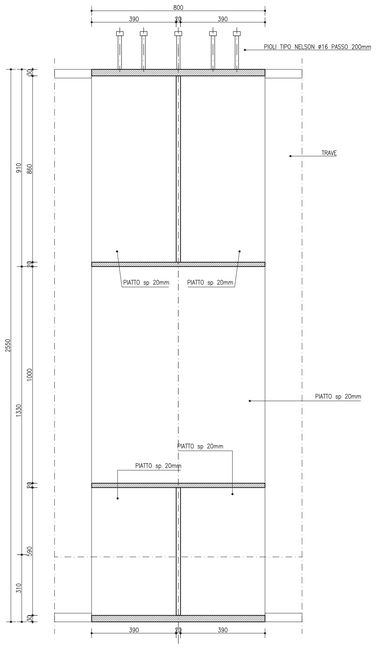


## SEZIONE C-C
## TIPICO IN PILA
Scala 1:10

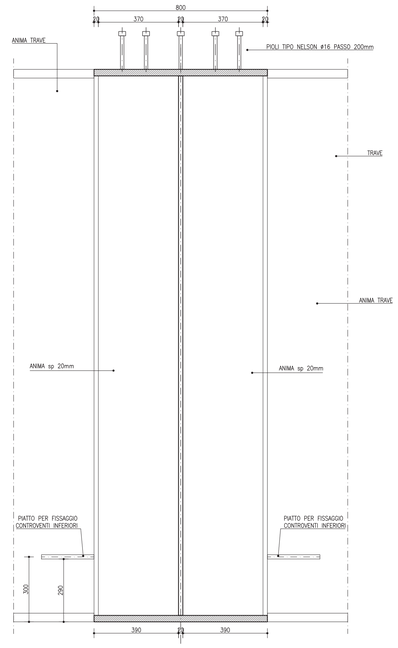


## SEZIONE B-B
## TIPICO IN SPALLA
Scala 1:10

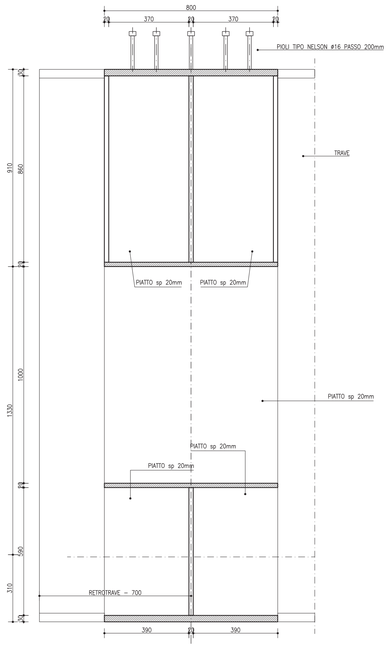


## SEZIONE C-C
## TIPICO IN SPALLA
Scala 1:10

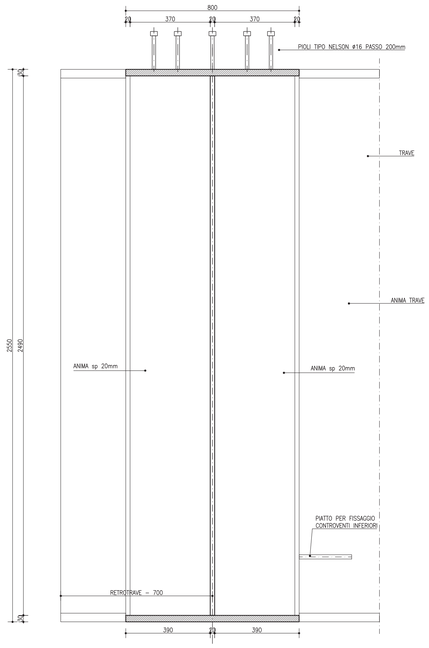


anas
GRUPPO FS ITALIANE
*Direzione Progettazione e Realizzazione Lavori*

# S.G.C. E78 GROSSETO–FANO
Tratto Siena Bettolle (A1)
Adeguamento a 4 corsie del tratto Siena–Ruffolo (Lotto 0)

## PROGETTO DEFINITIVO
COD. FI-81

R.T.I. di PROGETTAZIONE: Mandataria — PRO ITER; Mandante — ERREVIA, sinèrgo, D_VA


PROGETTISTI:
*Ing. Riccardo Formichi – Pro Iter srl (Integratore prestazioni specialistiche)*
*Ordine Ing. di Milano n. 18045*
*Ing. Stefano Muffato – Sinergo SpA*
*Ordine Ing. di Venezia n. 2087*
IL GEOLOGO
*Dott. Geol. Massimo Mezzanzanica – Pro Iter srl*
*Albo Geol. Lombardia n. 4762*
COORDINATORE PER LA SICUREZZA IN FASE DI PROGETTAZIONE
*Ing. Enrico Moretti – Erre.vi.co. srl*
*Ordine Ing. di Milano n. 19237*
VISTO IL RESP. DEL PROCEDIMENTO
*Ing. Raffaele Franco Carso*


PROTOCOLLO | DATA

### 06 - OPERE D'ARTE
### 06.02 - Opere d'arte maggiori - Viadotti
06.02.07 - Viadotto Casone carreggiata Est (VI05E)
Carpenteria impalcato carreggiata Est - Tavola 3

| CODICE PROGETTO (PROGETTO / LIV. PROG. / N. PROG.) | NOME FILE | REVISIONE | SCALA |
|---|---|---|---|
| DPFI0081 D 20 | T00VI07STRCP03B.pdf | B | 1:25 / 1:10 |
| | CODICE ELAB. T00VI07STRCP03 | | |

| REV. | DESCRIZIONE | DATA | REDATTO | VERIFICATO | APPROVATO |
|---|---|---|---|---|---|
| D | | | | | |
| C | | | | | |
| B | Revisione per istruttoria ANAS | Maggio 2021 | Malandrin | Imbiscuso | Muffato |
| A | Emissione | Ottobre 2020 | Malandrin | Cacciamico | Cacciamico |