SEZIONE IMPALCATO CARREGGIATA OVEST PILA 1
Scala 1:100

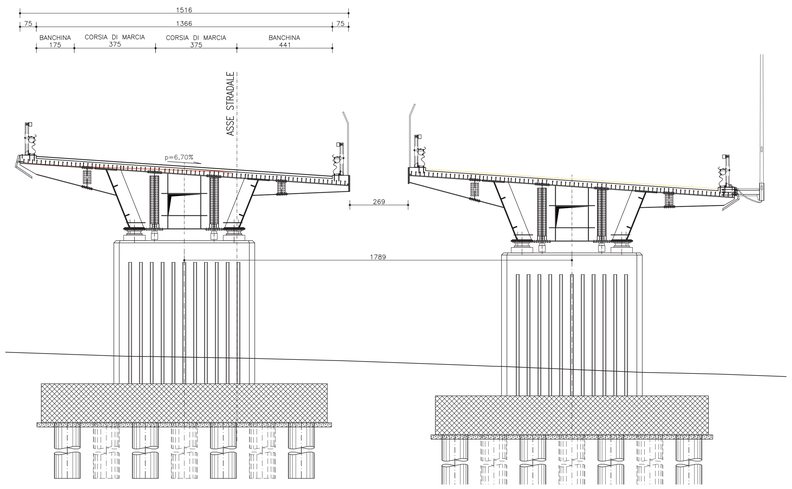

SEZIONE IMPALCATO CARREGGIATA OVEST PILA 2
Scala 1:100

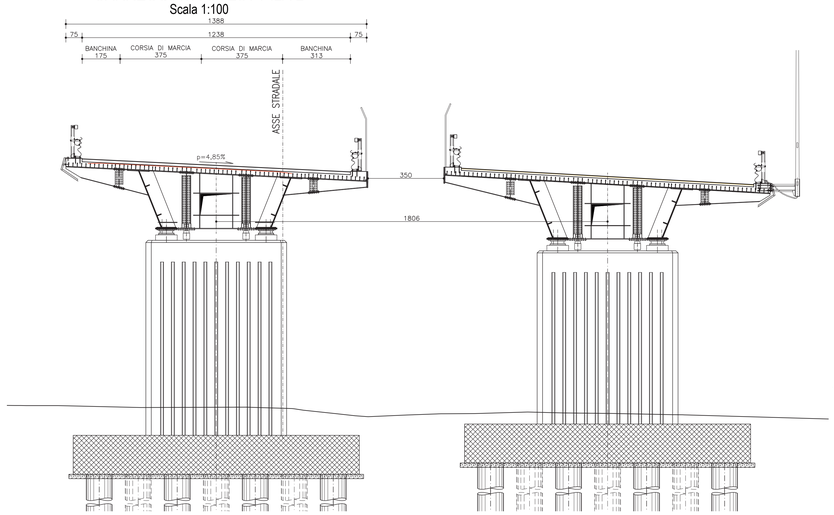

SEZIONE IMPALCATO CARREGGIATA OVEST PILA 3
Scala 1:100

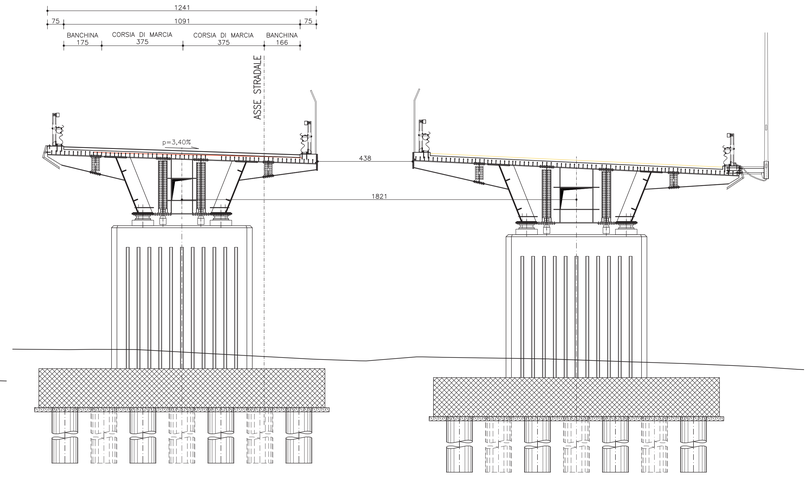

SEZIONE IMPALCATO CARREGGIATA OVEST PILA 4
Scala 1:100

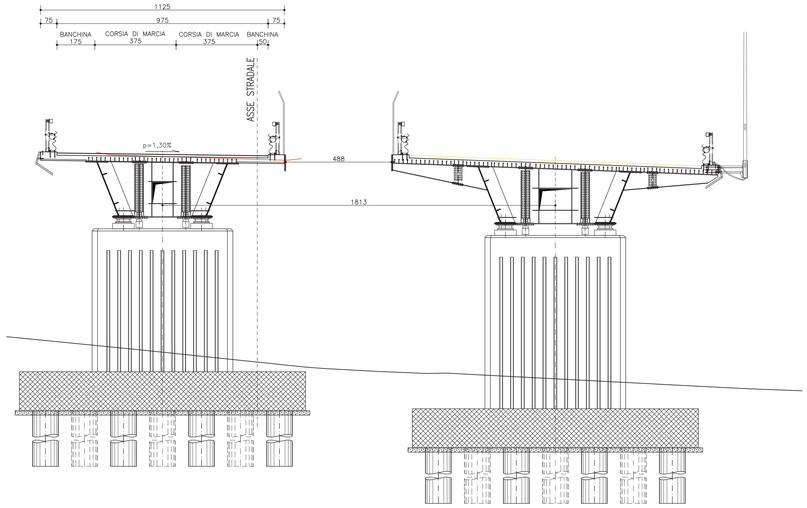

SEZIONE IMPALCATO CARREGGIATA OVEST PILA 5
Scala 1:100

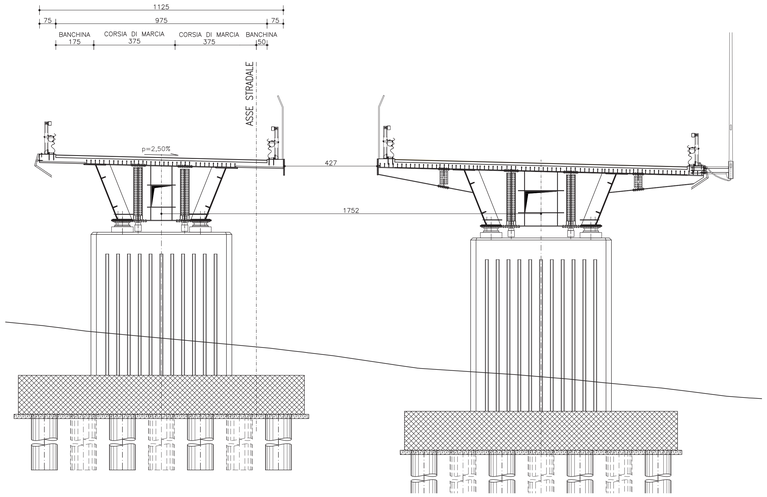

Incidenze acciaio

Impalcato in acciaio	350	kg/mq
Soletta impalcato	300	kg/mc
Baggioli	400	kg/mc
Pile	280	kg/mc
Zattere pile	200	kg/mc
Paramento verticale spalle	150	kg/mc
Muri laterali spalle	200	kg/mc
Paraghiaia spalla	250	kg/mc
Fondazioni spalle	150	kg/mc
Pali Pile	150	kg/mc
Pali Spalle	150	kg/mc

SEZIONE IMPALCATO CARREGGIATA OVEST SPALLA 1
Scala 1:100

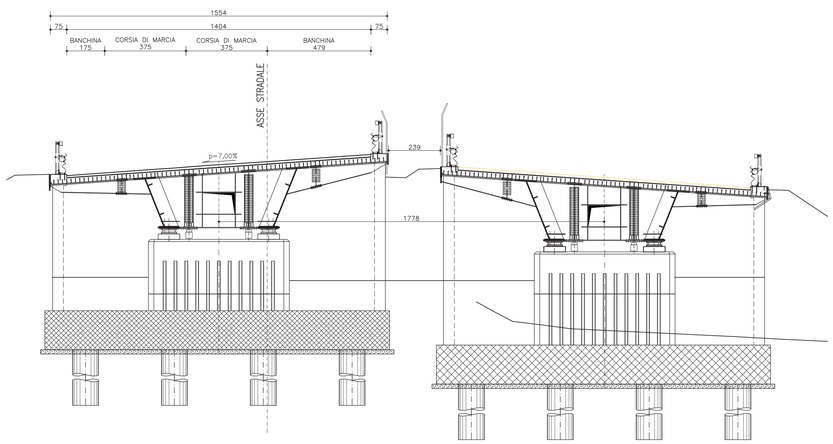

SEZIONE IMPALCATO CARREGGIATA OVEST SPALLA 2
Scala 1:100

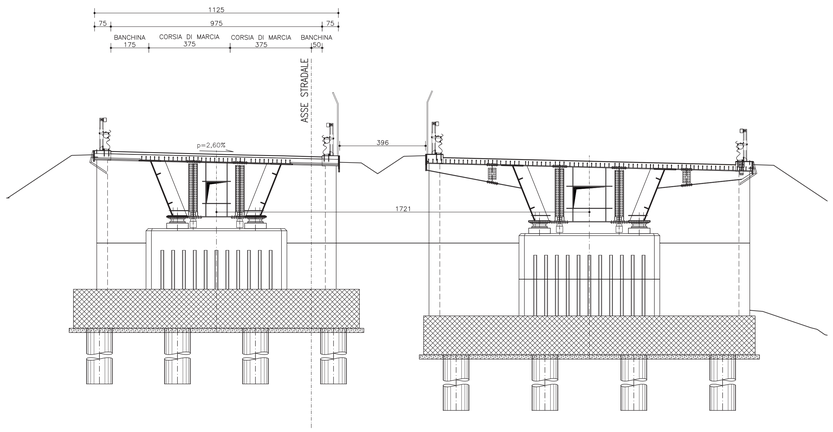

anas
GRUPPO FS ITALIANE
Direzione Progettazione e Realizzazione Lavori

S.G.C. E78 GROSSETO–FANO
Tratto Siena Bettolle (A1)
Adeguamento a 4 corsie del tratto Siena–Ruffolo (Lotto 0)

PROGETTO DEFINITIVO — COD. FI-81

R.T.I. di PROGETTAZIONE: Mandataria — Mandante

PRO ITER — GIRVIA — sinèrgo — D'_VA

PROGETTISTI:
Ing. Riccardo Formichi – Pro Iter srl (Integratore prestazioni specialistiche)
Ordine Ing. di Milano n. 18045

Ing. Stefano Muffato – Sinergo SpA
Ordine Ing. di Venezia n. 2087

IL GEOLOGO
Dott. Geol. Massimo Mezzanzanica – Pro Iter srl
Albo Geol. Lombardia n. 476

COORDINATORE PER LA SICUREZZA IN FASE DI PROGETTAZIONE
Ing. Enrico Moretti – Erre.v.i.e. srl
Ordine Ing. di Milano n. 19237

VISTO IL RESP. DEL PROCEDIMENTO
Ing. Raffaele Franco Corso

PROTOCOLLO — DATA

06 - OPERE D'ARTE
06.02 - Opere d'arte maggiori - Viadotti
06.02.08 - Viadotto Casone carreggiata Ovest (VI05O)
Sezioni trasversali carreggiata Ovest

CODICE PROGETTO (PROGETTO / LIV. PROG. / N. PROG.)	NOME FILE	REVISIONE	SCALA
DPFI0081 D 20	T00VI08STRDI02.pdf — CODICE ELAB. T00VI08STRDI02	B	1:100

REV.	DESCRIZIONE	DATA	REDATTO	VERIFICATO	APPROVATO
D					
C					
B	Revisione per istruttoria ANAS	Maggio 2021	Malandrin	Imbiscuso	Muffato
A	Emissione	Ottobre 2020	Malandrin	Caobianco	Caobianco