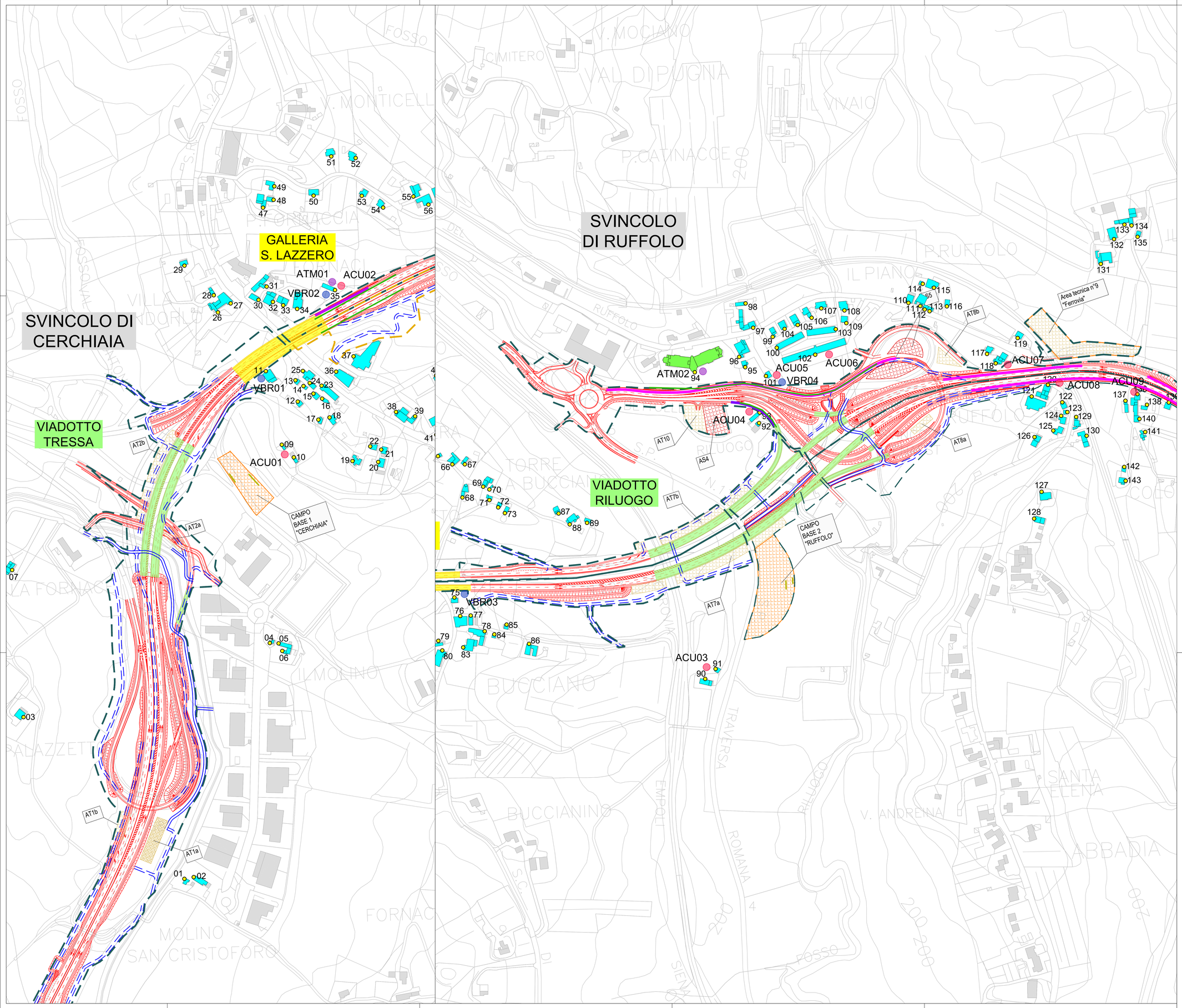

KEY-PLAN

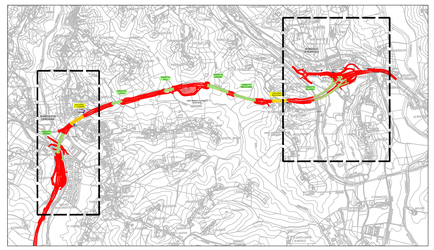

LEGENDA

- INTERVENTO IN PROGETTO
- VIADOTTI
- GALLERIE

PUNTI DI MONITORAGGIO

ATMOSFERA

CODICE	FASE	LOCALIZZAZIONE
ATM01	AO-CO	Ricettore 35
ATM02	AO-CO	Ricettore 94

RUMORE

CODICE	FASE	LOCALIZZAZIONE
ACU01	AO-CO	Ricettore 9 o 10
ACU02	AO-CO-PO	Ricettore 35
ACU03	CO	Ricettore 90 o 91
ACU04	AO-CO-PO	Ricettore 93
ACU05	AO-CO	Ricettore 101
ACU06	PO	Ricettore 102
ACU07	AO-CO-PO	Ricettore 118
ACU08	AO-CO	Ricettore 120
ACU09	PO	Ricettore 136

VIBRAZIONI

CODICE	FASE	LOCALIZZAZIONE
VBR01	AO-CO	Ricettore 11
VBR02	AO-CO	Ricettore 35
VBR03	AO-CO	Ricettore 75
VBR04	AO-CO	Ricettore 101

- RICETTORI RESIDENZIALI
- ASL/ARPAT
- ALTRI EDIFICI NON RICETTORI

CANTIERE

- CAMPO BASE
- AREA TECNICA
- AREA DI STOCCAGGIO
- PISTE DI CANTIERE
- AREA DI CANTIERE

BARRIERE ANTIRUMORE

- BARRIERE CANTIERI FISSI
- BARRIERE CANTIERI MOBILI
- BARRIERE H 3.00 m
- BARRIERE H 4.00 m
- BARRIERE H 5.00 m
- BARRIERE ESISTENTI

anas GRUPPO FS ITALIANE — Direzione Progettazione e Realizzazione Lavori

S.G.C. E78 GROSSETO–FANO

Tratto Siena Bettolle (A1)
Adeguamento a 4 corsie del tratto Siena–Ruffolo (Lotto 0)

PROGETTO DEFINITIVO

COD. FI-81

R.T.I. di PROGETTAZIONE: Mandataria: PRO ITER; Mandante: CIRVIA, sinèrgo, D'Appolonia

PROGETTISTI:
Ing. Riccardo Formichi – Pro Iter srl (Integratore prestazioni specialistiche)
Ordine Ing. di Milano n. 18045

Ing. Riccardo Formichi – Pro Iter srl
Ordine Ing. di Milano n. 18045

IL GEOLOGO
Dott. Geol. Massimo Mezzanzanica – Pro Iter srl
Albo Geol. Lombardia n. A762

COORDINATORE PER LA SICUREZZA IN FASE DI PROGETTAZIONE
Ing. Enrico Moretti – Erre.v.e.a. srl
Ordine Ing. di Milano n. 16237

VISTO IL RESP. DEL PROCEDIMENTO
Ing. Francesco Floani

PROTOCOLLO | DATA

DOTT. ING. MARIO RICCARDO FORMICHI — Sez.A: Settori: a) Civile e ambientale b) Industriale c) dell'informazione — n° A 18045 — ORDINE DEGLI INGEGNERI DELLA PROVINCIA DI MILANO

07 - Sezione Ambientale
07.06- Piano di Monitoraggio Ambientale
Planimetria ubicazione punti di monitoraggio - Atmosfera, rumore e vibrazioni

CODICE PROGETTO (PROGETTO / LIV. PROG. / N. PROG.)	NOME FILE	REVISIONE	SCALA
DPFI0081 D 20	T00MO00MOAPL01C.pdf (CODICE ELAB. T00MO00MOAPL01)	C	1:2000

REV.	DESCRIZIONE	DATA	REDATTO	VERIFICATO	APPROVATO
D					
C	Revisione per istruttoria ANAS	LUGLIO 2021	GAMBARANA	SECHI	RINALDI
B	Revisione per istruttoria ANAS	MAGGIO 2021	GAMBARANA	SECHI	RINALDI
A	Emissione	OTTOBRE 2020	GAMBARANA	SECHI	RINALDI