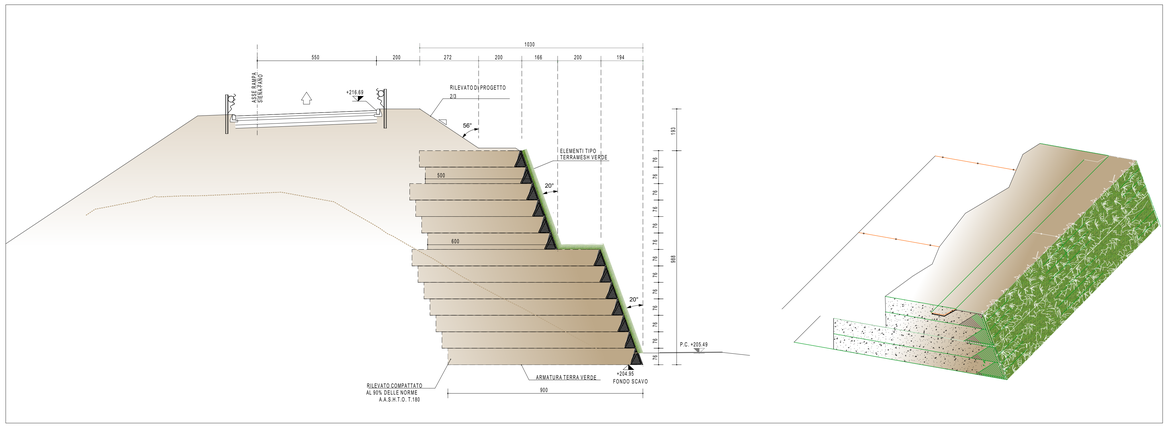

1 Sezione tipologica terramesh
1:100

2 Sequenza di posa terramesh

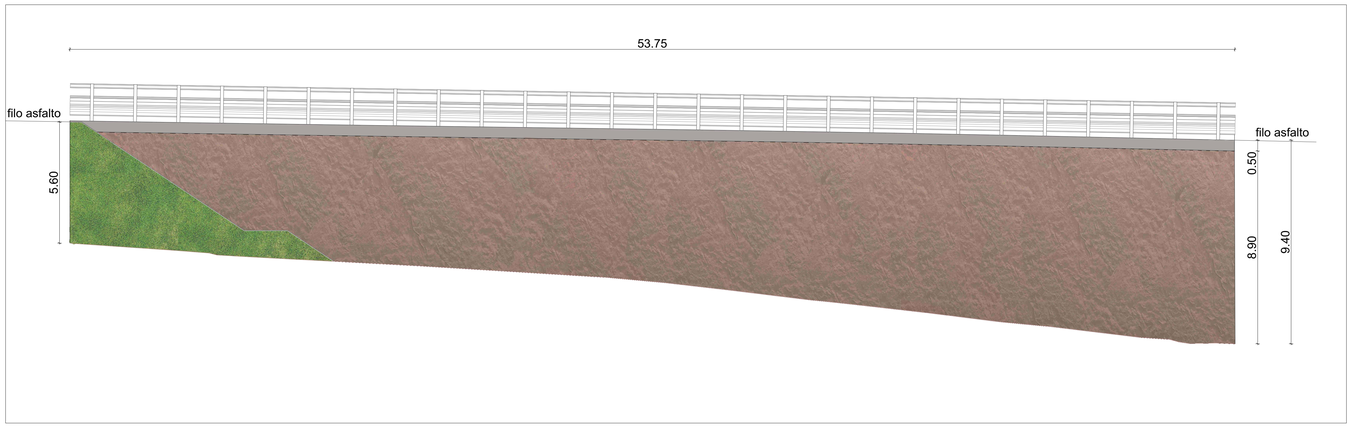

5 Prospetto tipologico muro di sostegno "OS.3" prefabbricato L= 53.75 ml.
1:100

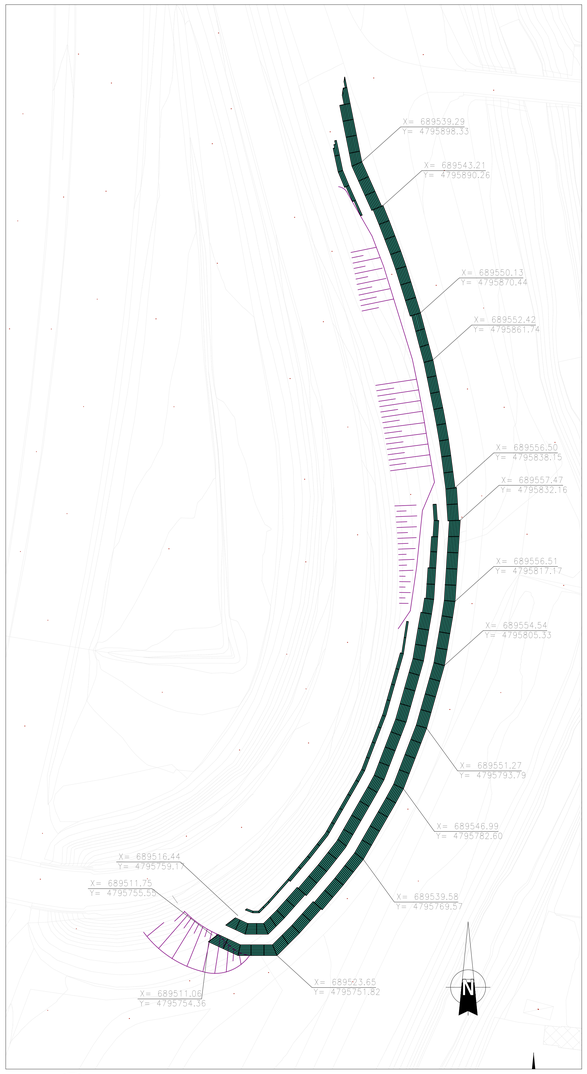

3 Muro di sostegno in terra rinforzata "OS.04" L= 188 ml. (svincolo Cerchiaia)
1:400

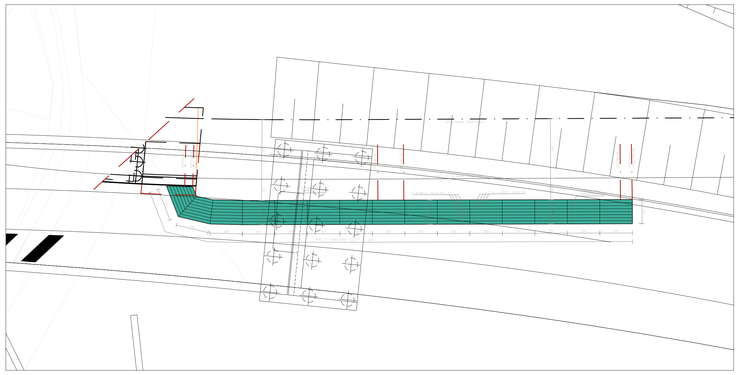

4 Muro di sostegno in terra rinforzata "OS.17" L=45 m. (svincolo Ruffolo)
1:200

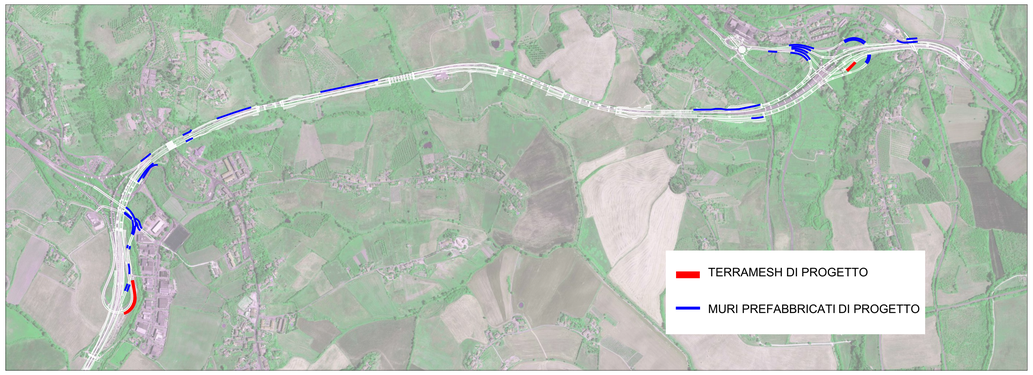

9 Key-map individuazione opere di sostegno (muri e terramesh)
1:10.000

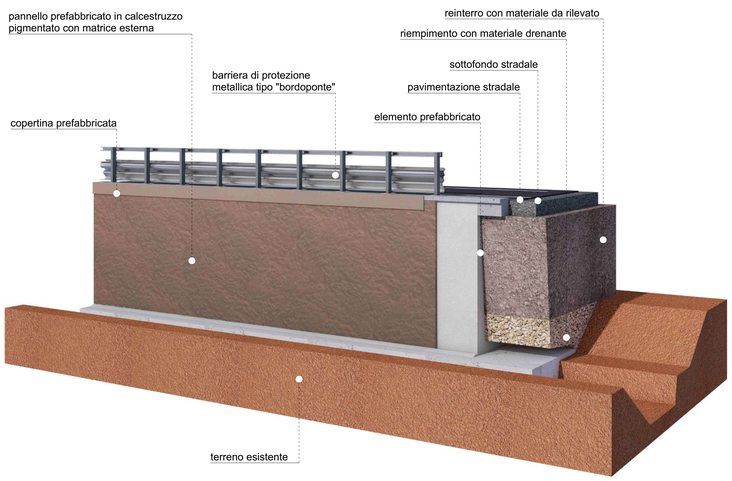

6 Spaccato tridimensionale muro di sostegno prefabbricato

8 Tipologia di matrice (texture e sezione)

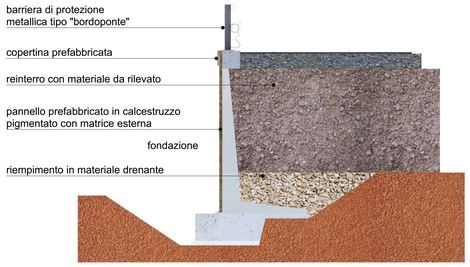

7 Sezione tipologica muro di sostegno prefabbricato

anas GRUPPO FS ITALIANE
Direzione Progettazione e Realizzazione Lavori

S.G.C. E78 GROSSETO–FANO
Tratto Siena Bettolle (A1)
Adeguamento a 4 corsie del tratto Siena–Ruffolo (Lotto 0)

PROGETTO DEFINITIVO — COD. FI-81

R.T.I. di PROGETTAZIONE: Mandataria PRO ITER; Mandante CIRVIA, sinèrgo, D'Appolonia

PROGETTISTI:
Ing. Riccardo Formichi – Pro Iter srl (Integratore prestazioni specialistiche) Ordine Ing. di Milano n. 18045
Ing. Riccardo Formichi – Pro Iter srl Ordine Ing. di Milano n. 18045

IL GEOLOGO
Dott. Geol. Massimo Mezzanzanica – Pro Iter srl Albo Geol. Lombardia n. 4762

COORDINATORE PER LA SICUREZZA IN FASE DI PROGETTAZIONE
Ing. Enrico Moretti – Erre.vi.co. srl Ordine Ing. di Milano n. 19237

VISTO IL RESP. DEL PROCEDIMENTO
Ing. Raffaele Franco Corso

PROTOCOLLO — DATA

07 - Sezione Ambientale
07.02 - Studio Architettonico

Sezioni e dettagli opere d'arte minori

CODICE PROGETTO (PROGETTO / LIV. PROG. / N. PROG.)	NOME FILE T00IA02AMBDI03B.PDF	REVISIONE	SCALA
DPFI008 1 D 20	CODICE ELAB. T00IA02AMBDI03	B	varie

REV.	DESCRIZIONE	DATA	REDATTO	VERIFICATO	APPROVATO
D					
C					
B	Revisione per istruttoria ANAS	Maggio 2021	Contardi	Contardi	Simoni
A	Emissione	Ottobre 2020	Contardi	Contardi	Simoni