

NUMERO SEZIONE	01	02	03	04	05	06	07	08
DISTANZE PARZIALI	20,00	20,00	20,00	20,00	20,00	20,00	20,00	11,56
DISTANZE PROGRESSIVE	0+000,00	0+020,00	0+040,00	0+060,00	0+080,00	0+100,00	0+120,00	0+131,56
QUOTE PROGETTO								
QUOTE TERRENO								
DIFFERENZA QUOTE								
ANDAM. PLANIMETRICO	L=17,78m R=963,75m	L=42,14m R=76,00	L=27,10m R=120,00m	L=48,13m R=76,00	L=14,68m			
ANDAMENTO CIGLI	2,50%	2,50%	2,50%	2,50%	2,50%	2,50%	2,50%	2,50%
ETOMETRICHE								

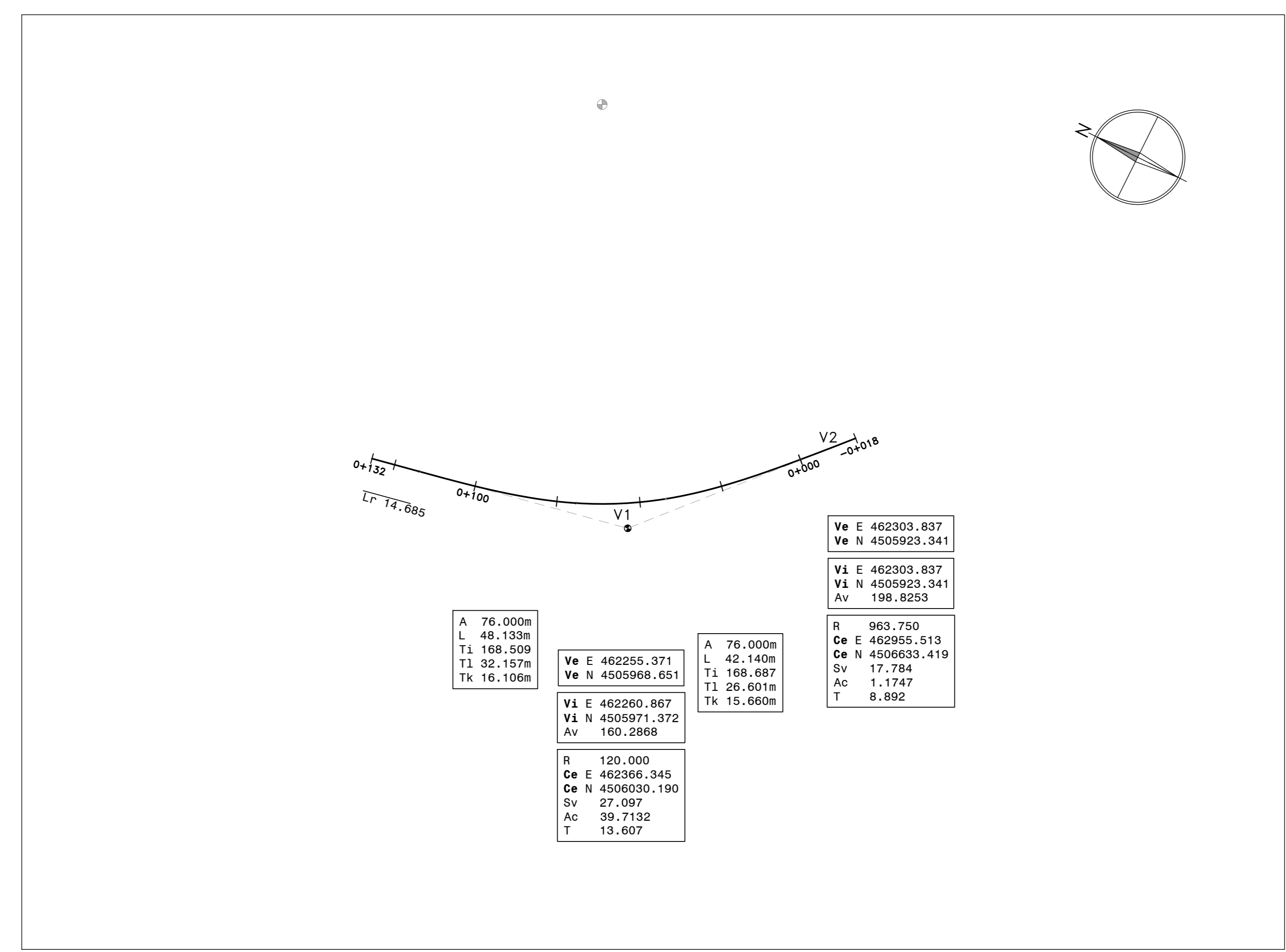

Sanas
GRUPPO FI ITALIANE
Direzione Progettazione e Realizzazione Lavori

S.S.131 "Carlo Felice"
Potenziamento e messa in sicurezza S.S.131
dal km 192+500 al km 209+500.
2° Lotto dal km 202+000 al km 209+500

PROGETTO DEFINITIVO COD. CA357

PROGETTAZIONE: **ATI VIA - SERING - VDP - BIRENG**

RESPONSABILE DELL'INTEGRAZIONE DELLE PRESTAZIONI SPECIALISTICHE: GRUPPO DI PROGETTAZIONE
Dir. Ing. Giovanni Pizzo (Dir. Ing. Prov. Roma A37246)

PROGETTISTA:
Responsabile Tracciato stradale: Dir. Ing. Massimo Capasso (Dir. Ing. Prov. Roma 20512)
 Responsabile Strutture: Dir. Ing. Giovanni Pizzo (Dir. Ing. Prov. Roma 27200)
 Responsabile Elettrotecnica, Geotecnica e Impianti: Dir. Ing. Sergio Di Majo (Dir. Ing. Prov. Roma 20522)
 Responsabile Tratteggio: Dir. Ing. Francesco Venturoli (Dir. Ing. Prov. Roma 14860)

GEOLOGO:
Dir. Ing. Enrico Ciurlo (Dir. Ing. Regione Lazio 200)

COORDINATORE SICUREZZA IN FASE DI PROGETTAZIONE:
Dir. Ing. Matteo Di Giacomo (Dir. Ing. Prov. Roma 15138)

RESPONSABILE SIA:
Dir. Ing. Francesco Venturoli (Dir. Ing. Prov. Roma 14860)

VISTO: IL RESPONSABILE DEL PROCEDIMENTO:
Dir. Ing. Edoardo Quattrone

PROGETTO STRADALE
SVINCOLO DI VIA BUDAPEST
Planimetria, Profilo di progetto e planimetria di tracciamento

CODICE PROGETTO	NOME FILE	REVISIONE	SCALA:
DP/CA0357	CA357_V02PS00TRAFD1_A	A	1:1000
PROGETTO	UV. PROG. ANNO	ELAB.	
D			
C			
B			
A	EMISSIONE	GIU 2021	M/TOB
REV.	DESCRIZIONE	DATA	REDAITO VERIFICATO APPROVATO