

SV02

SV01

AS_E03

AS_E08

CAGLIARI

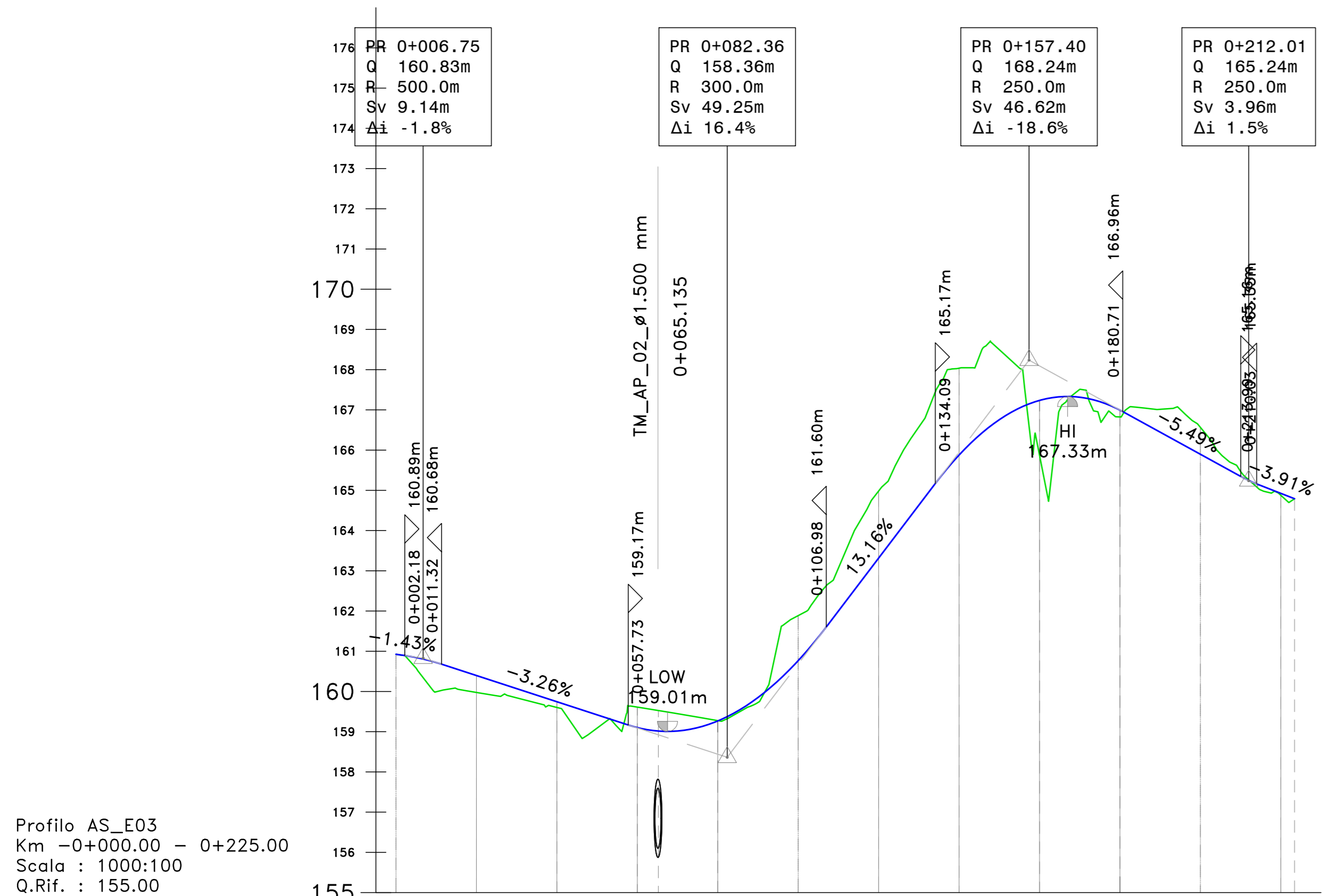
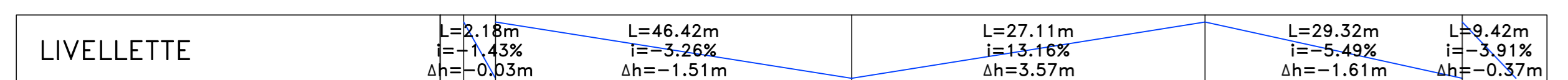
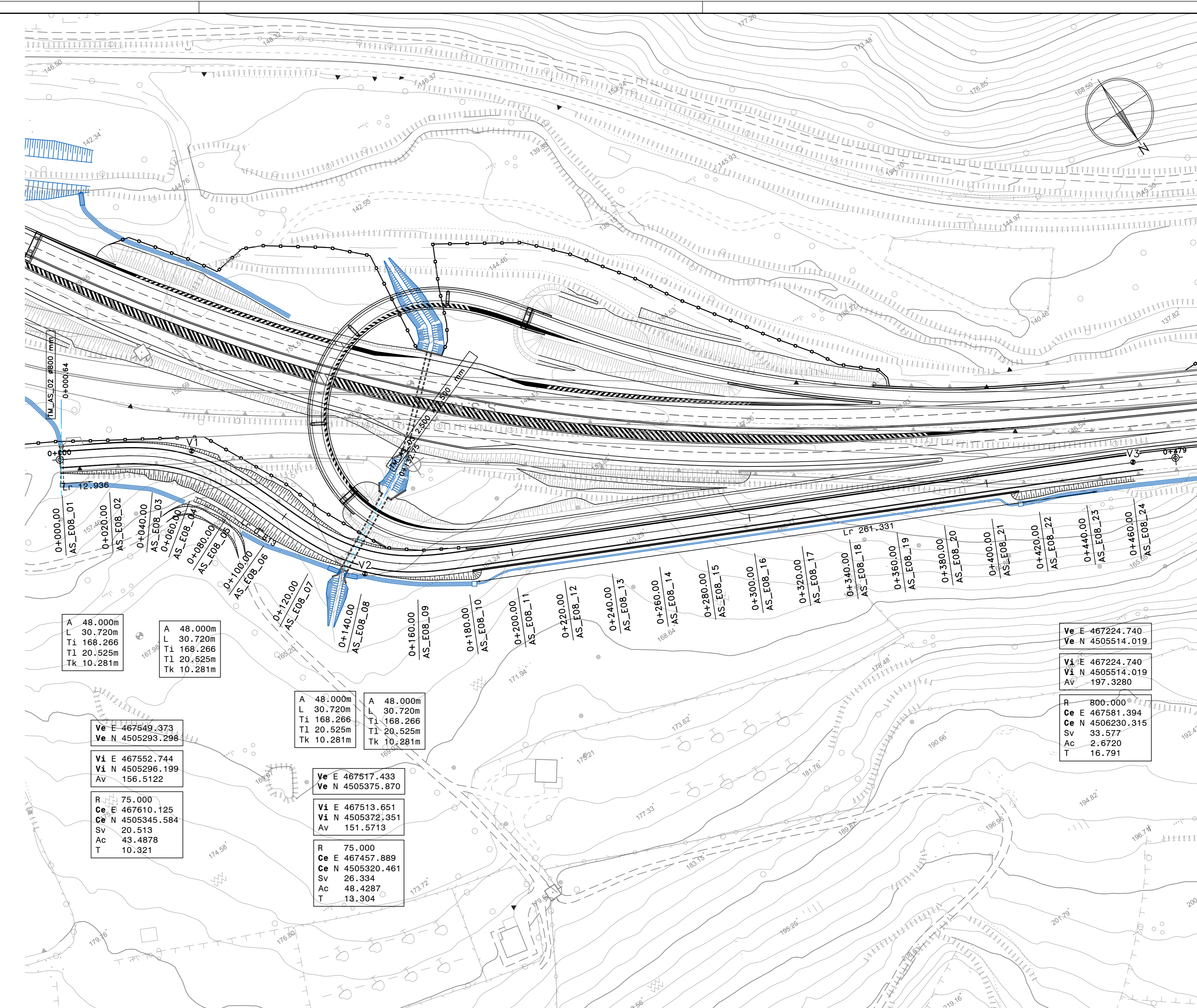
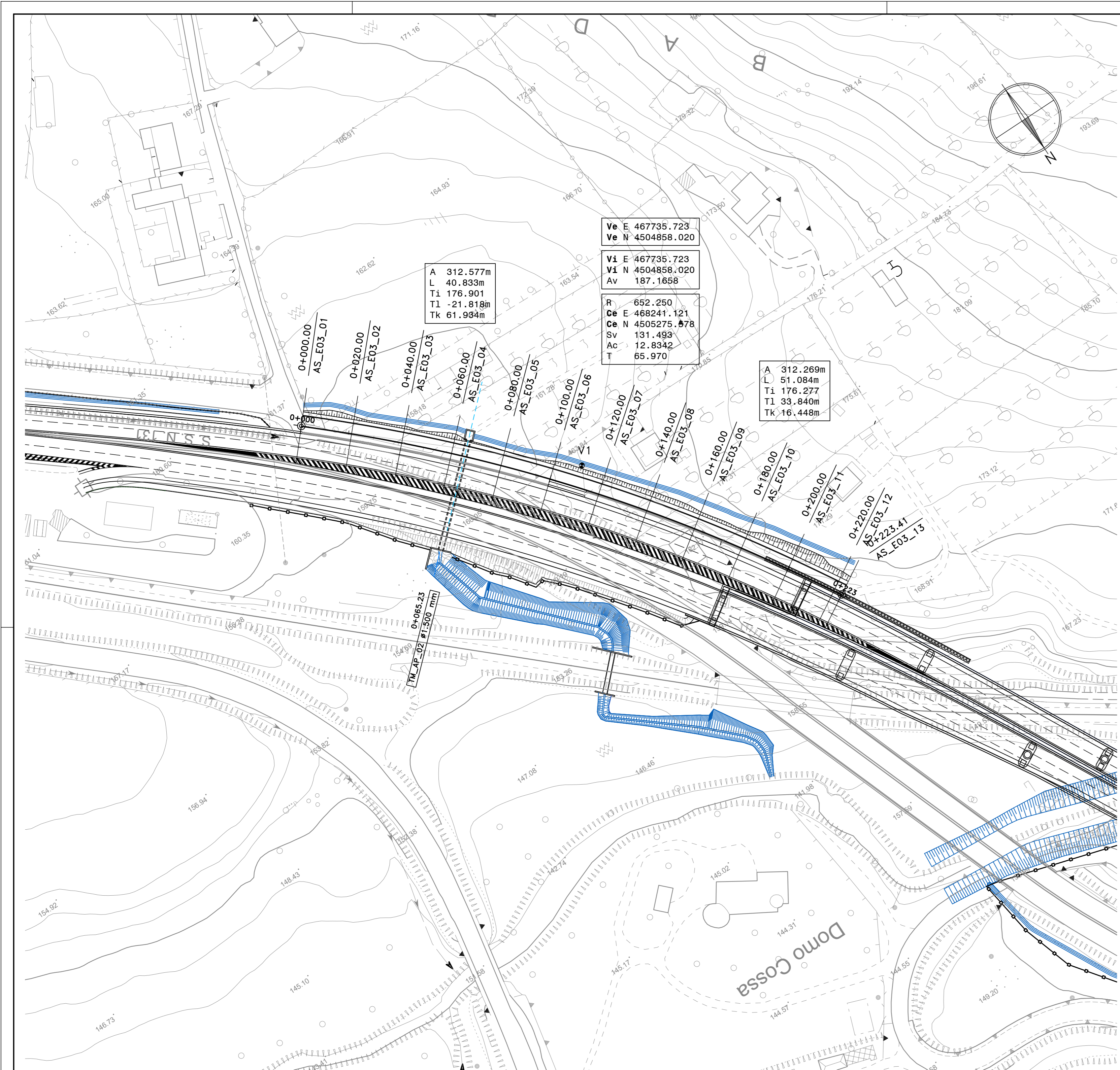

NUMERO SEZIONE	1	2	3	4	5	6	7	8	9	10	11	123
DISTANZE PARZIALI	20,00	20,00	20,00	20,00	20,00	20,00	20,00	20,00	20,00	20,00	20,00	3,41
DISTANZE PROGRESSIVE	0+000.00	0+020.00	0+040.00	0+060.00	0+080.00	0+100.00	0+120.00	0+140.00	0+160.00	0+180.00	0+200.00	0+225.00
QUOTE PROGETTO	160.92	160.92	160.40	159.74	159.10	159.27	160.77	160.77	165.87	167.24	165.99	165.99
QUOTE TERRENO	160.92	160.92	160.40	159.74	159.10	159.27	160.77	160.77	165.87	167.24	165.99	165.99
DIFFERENZA QUOTE	0.00	0.00	0.00	0.00	0.00	0.00	0.00	0.00	0.00	0.00	0.00	0.00
ANDAM. PLANIMETRICO	L=40.83m, A=312.58		L=131.49m, R=652.25m				L=51.08m, A=312.27					
ETTOMETRICHE												

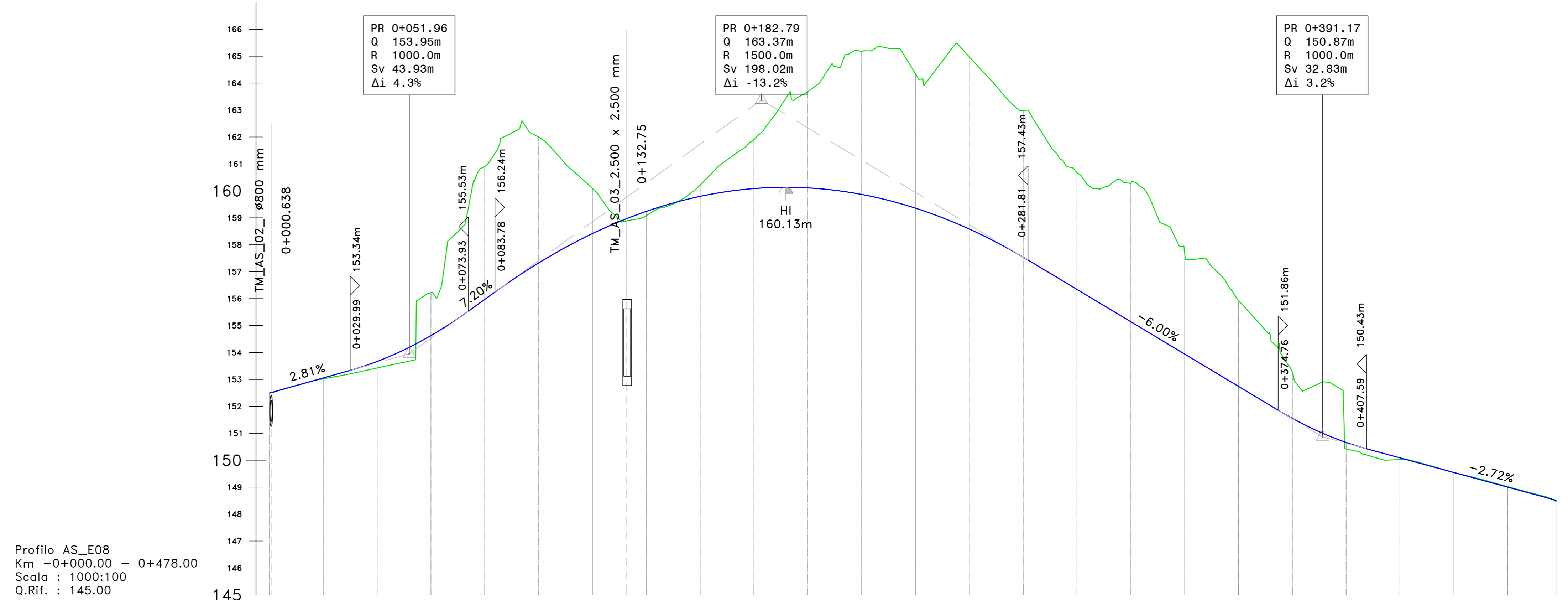
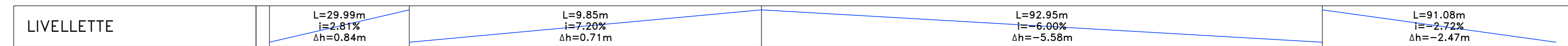

NUMERO SEZIONE	1	2	3	4	5	6	7	8	9	10	11	12	13	14	15	16	17	18	19	20	21	22	23	24
DISTANZE PARZIALI	20,00	20,00	20,00	20,00	20,00	20,00	20,00	20,00	20,00	20,00	20,00	20,00	20,00	20,00	20,00	20,00	20,00	20,00	20,00	20,00	20,00	20,00	20,00	20,00
DISTANZE PROGRESSIVE	0+000.00	0+020.00	0+040.00	0+060.00	0+080.00	0+100.00	0+120.00	0+140.00	0+160.00	0+180.00	0+200.00	0+220.00	0+240.00	0+260.00	0+280.00	0+300.00	0+320.00	0+340.00	0+360.00	0+380.00	0+400.00	0+420.00	0+440.00	0+460.00
QUOTE PROGETTO	152.49	152.49	155.05	155.05	155.97	155.97	158.41	158.41	159.08	159.24	159.24	160.28	160.28	160.28	160.28	160.28	160.28	160.28	160.28	160.28	160.28	160.28	160.28	160.28
QUOTE TERRENO	152.49	152.49	155.05	155.05	155.97	155.97	158.41	158.41	159.08	159.24	159.24	160.28	160.28	160.28	160.28	160.28	160.28	160.28	160.28	160.28	160.28	160.28	160.28	160.28
DIFFERENZA QUOTE	0.00	0.00	0.00	0.00	0.00	0.00	0.00	0.00	0.00	0.00	0.00	0.00	0.00	0.00	0.00	0.00	0.00	0.00	0.00	0.00	0.00	0.00	0.00	0.00
ANDAM. PLANIMETRICO	L=12.94m, R=75.00m		L=20.51m, R=75.00m		L=30.72m, R=75.00m		L=26.33m, R=75.00m		L=30.72m, R=75.00m		L=261.33m												L=33.58m, R=800.00m	
ANDAMENTO CIGLI	-2.00%, -2.00%																							
ETTOMETRICHE																								

Sanas GRUPPO FS ITALIANE
Direzione Progettazione e Realizzazione Lavori

S.S.131 "Carlo Felice"
Completamento itinerario Sassari - Olbia.
Potenziamento e messa in sicurezza S.S.131
dal km 192+500 al km 209+500.
2° Lotto dal km 202+000 al km 209+500

PROGETTO DEFINITIVO cod. CA357

PROGETTAZIONE: **ATI VIA - SERING - VDP - BRENG**

RESPONSABILE DELL'INTEGRAZIONE DELLE PRESTAZIONI SPECIALISTICHE: **VIAG INGEGNERIA**

PROGETTISTA:
Responsabile Tecnico Strada: Dott. Ing. Massimo Capasso
Responsabile Strada: Dott. Ing. Giovanni Pizzoli
Responsabile Sicurezza: Dott. Ing. Massimo Pizzoli
Responsabile Sicurezza in Fase di Progettazione: Dott. Ing. Matteo Di Giacomo
Responsabile SIA: Dott. Ing. Francesco Mariani

GRUPPO DI PROGETTAZIONE: **VIAG INGEGNERIA**, **SERING INGEGNERIA**, **VDP**, **BRENG**

PROGETTO STRADALE
STRADE SECONDARIE
AS_03 e AS_E08
Planimetria e profilo di progetto

CODICE PROGETTO: CA357_S01PS00TRAPP01_A
PROGETTO: DP/CA/0357/020
CODICE ELAB.: S01PS00TRAPP01

REVISIONE: A
SCALA: 1:1000/1:100

REVISIONI:

REVISIONE	DESCRIZIONE	DATA	REDAATTO	VERIFICATO	APPROVATO
A	EMISSIONE	01/2021	M/TOB	M/CAPASSO	G/PIAZZA