BY-PASS CARRABILE E PEDONALE
CARPENTERIA INTERNA
CARATTERISTICHE GEOMETRICHE
Scala 1:50

P.C.	Piano dei centri
Q.P.	Quota progetto

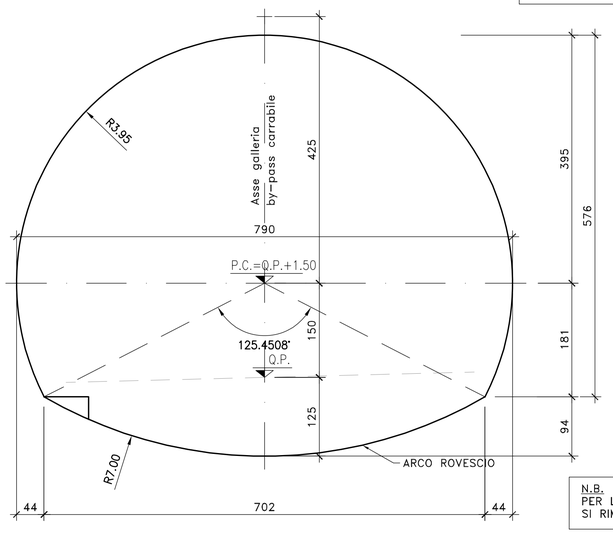

N.B.
PER LA DOTAZIONE IMPANTISTICA E IDRAULICA SI RIMANDA AGLI ELABORATI SPECIFICI

BY-PASS CARRABILE E PEDONALE
FUNZIONALE CORRENTE
Scala 1:50

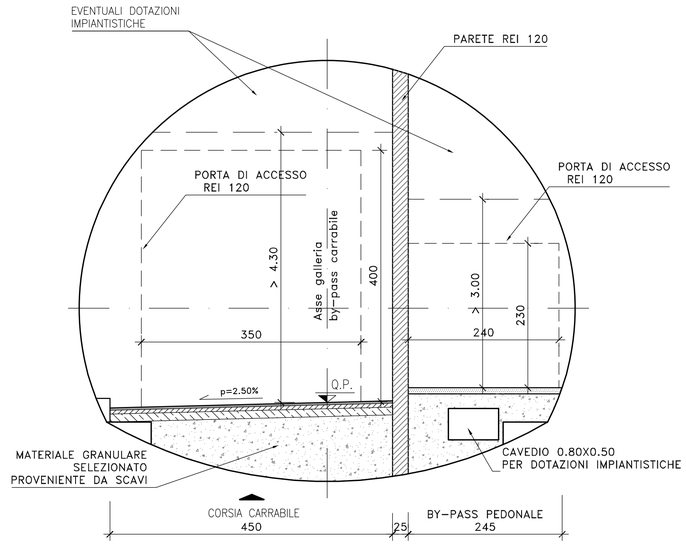

DISPOSIZIONE SCHEMATICA DELLE OPERE COMPLEMENTARI PER GALLERIE MONODIREZIONALI

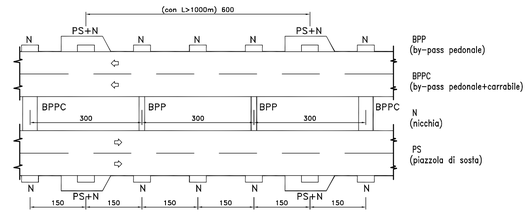

BY-PASS CARRABILE E PEDONALE
SEZIONE LONGITUDINALE
Scala 1:50

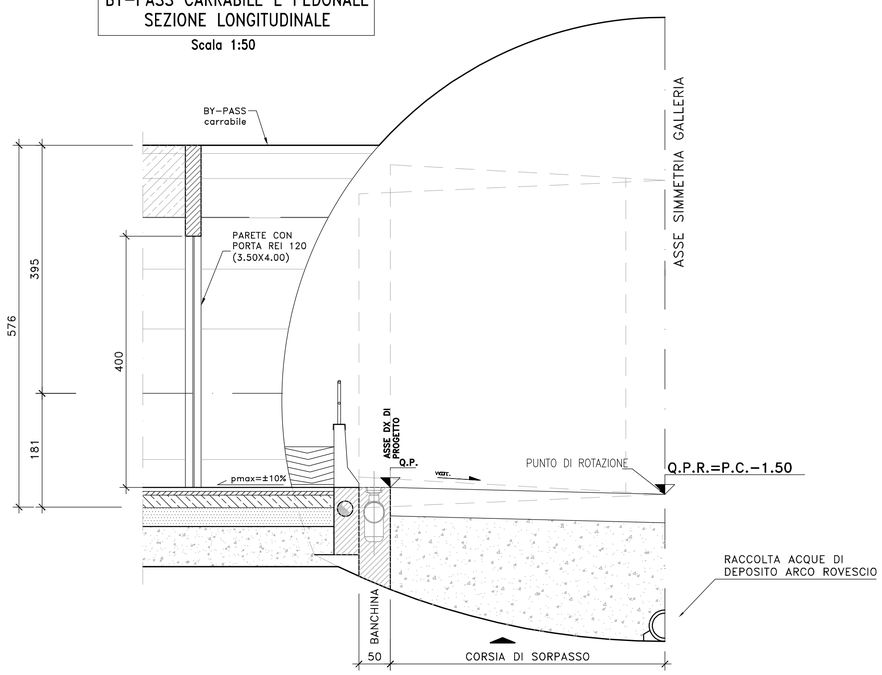

BY-PASS CARRABILE E PEDONALE
PIANTA FUNZIONALE CORRENTE
Scala 1:100

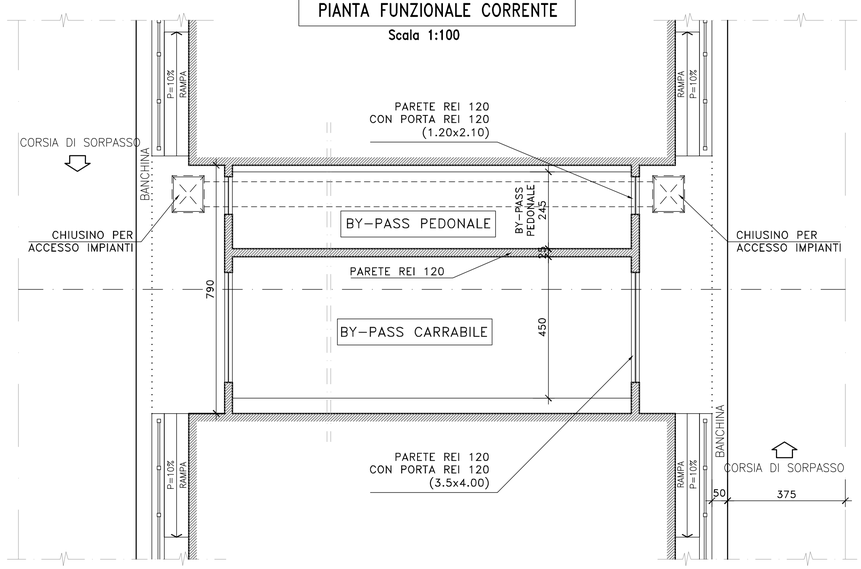

anas
GRUPPO FS ITALIANE

Direzione Progettazione e Realizzazione Lavori

S.S. n.131 "Carlo Felice"
Completamento itinerario Sassari – Olbia

Potenziamento–Messa in sicurezza dal km 192+500 al km 209+500

1° lotto (dal km 193 al km 199)

PROGETTO DEFINITIVO — COD. CA349

PROGETTAZIONE: ATI VIA - SERING - VDP - BRENG

PROGETTISTA E RESPONSABILE DELL'INTEGRAZIONE DELLE PRESTAZIONI SPECIALISTICHE:
Dott. Ing. Giovanni Piazza (Ord. Ing. Prov. Roma 27296)

RESPONSABILI D'AREA:
Responsabile Tracciato stradale: *Dott. Ing. Massimo Capasso (Ord. Ing. Prov. Roma 26031)*
Responsabile Strutture: *Dott. Ing. Giovanni Piazza (Ord. Ing. Prov. Roma 27296)*
Responsabile Idraulica, Geotecnica e Impianti: *Dott. Ing. Sergio D'Angelo (Ord. Ing. Prov. Palermo 2872)*
Responsabile Ambiente: *Dott. Ing. Francesco Ventura (Ord. Ing. Prov. Roma 14660)*

Dott. Ing. GIOVANNI PIAZZA — ORDINE INGEGNERI ROMA n. A27296 — Settore I+S

GEOLOGO:
Dott. Geol. Enrico Curcuruto (Ord. Geo. Regione Sicilia 966)

COORDINATORE SICUREZZA IN FASE DI PROGETTAZIONE:
Dott. Ing. Matteo Di Girolamo (Ord. Ing. Prov. Roma 15138)

RESPONSABILE SIA:
Dott. Ing. Francesco Ventura (Ord. Ing. Prov. Roma 14660)

VISTO: IL RESPONSABILE DEL PROCEDIMENTO:
Dott. Ing. Salvatore Frasca

GRUPPO DI PROGETTAZIONE
MANDATARIA: ViA INGEGNERIA
MANDANTI: SERING INGEGNERIA; vdp; BRENG BRIDGE ENGINEERING

OPERE D'ARTE MAGGIORI
GALLERIE
ASSE PRINCIPALE – SEZIONI TIPO IN GALLERIA
Bypass pedonali e carrabili

CODICE PROGETTO (PROGETTO / LIV. PROG. / ANNO)	NOME FILE	REVISIONE	SCALA:
DPCA0349 D 20	CA357_T00GN00TRAST04_A CODICE ELAB. T00GN00TRAST04	A	1:50

REV.	DESCRIZIONE	DATA	REDATTO	VERIFICATO	APPROVATO
D		–	–	–	–
C		–	–	–	–
B		–	–	–	–
A	EMISSIONE	GIU. 2021	C. FILIPPUCCI	G. PIAZZA	G. PIAZZA

A1 594 x 841 1:200 Osai lavoro_gall.dwg