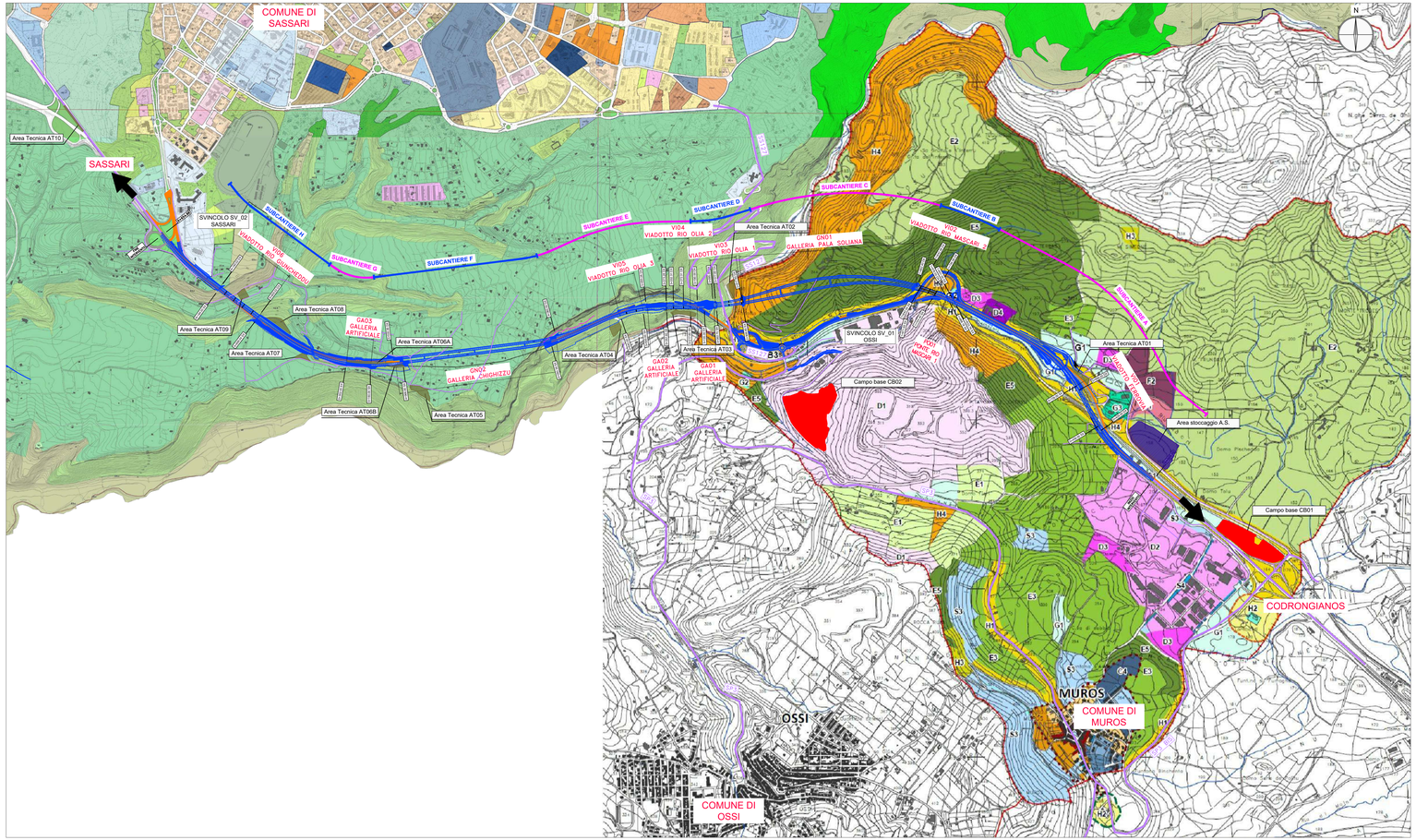

LEGENDA

- Tracciato di progetto
- Area logistica e di stoccaggio dei materiali Principale - Campo base
- Aree tecniche
- Aree stoccaggio terre provenienti dagli scavi
- SS 131 - Corsia di marcia attiva in direzione Sassari - Asse principale
- SS 131 - Corsia di marcia attiva in direzione Sassari - Asse principale
- Strade statali e provinciali connesse alla SS 131
- Strade esistenti connesse alla SS 131

Zonizzazione del PUC - Comune di Muros

- A - Centro di antica e prima formazione
- B1 - Completamento con tessuto edilizio compatto
- B2 - Completamento estensivo
- B3 - Completamento (Scala di Giocca)
- C1 - P.E.E.P.
- C2 - Zone residenziali private d'espansione già attuate
- C3 - Zone residenziali comunali di espansione
- C4 - Nuove zone residenziali di espansione
- D1 - Insediamenti produttivi (Cementeria e Scala di Giocca)
- D2 - Insediamenti produttivi con P. di L. gia' approvato
- D3 - Nuovi insediamenti produttivi
- D4 - Insediamenti produttivi esistenti
- E1 - Zona agricola con produzione tipica e specializzata
- E2 - Zona agricola di primaria importanza e delle grandi aziende
- E3 - Zona agricola con elevato frazionamento fondiario
- E5 - Zona agricola con esigenze di stabilita' ambientale
- F1 - Sottozona turistica
- F2 - Sottozona turistica
- G1 - Sottozona servizi generali, impianti Telecom. Enel e simili
- G2 - Sottozona servizi impianti depurazione. potabilizzazione. serbatoi idrici
- G3 - Sottozona servizi finalizzati a iniziative fieristiche
- H1 - rispetto stradale e ferroviario
- H2 - rispetto cimiteriale e depurativo
- H3 - rispetto archeologico e geomorfologico
- H4 - rispetto ambientale
- H5 - rispetto verde privato
- S1 - sottozona destinata all'istruzione
- S2 per attrezzature di interesse comune
- S3 Sottozona per spazi pubblici attrezzati
- S4 - parcheggi
- Fascia rispetto depuratore
- Fascia di rispetto cimiteriale
- Delimitazione del centro abitato
- Delimitazione Piani Attuativi

LEGENDA

Zonizzazione del PUC - Comune di Sassari

INDICAZIONI CARTOGRAFICHE

SISTEMA INSEDIATIVO

ZONE OMOGENEE A

ZONE OMOGENEE B

ZONE OMOGENEE C

Sottozone C.3 Espansioni programmabili di nuovo impianto

Nuove aree di espansione C.5b - Periferie e Nuclei urbani

Progetti integrati

Nuove aree di espansione C.5c - Nuclei rurali e costieri

INSEDIAMENTI PRODUTTIVI

ZONE D

Insediamenti produttivi a carattere industriale artigianale e commerciale

AREE SPECIALI PER SERVIZI GENERALI A SCALA TERRITORIALE

ZONE OMOGENEE G

Sottozona G.1 Attrezzature di servizio

Sottozona G.2 Parchi, aree sportive

Sottozona G.3 Aree militari

Sottozona G.4 Infrastrutture territoriali legate al UMI ex(orogo)

Ciclo dell'acqua

SERVIZI DI QUARTIERE - ZONE S

Sottozone S.4 Pre(Orogo pubblici

AREE DI RISPETTO

SISTEMA AMBIENTALE

BENI PAESAGGISTICO AMBIENTALI

EX ART. 142 D.Lgs. n° 42/04 e succ. mod.

BENI PAESAGGISTICO AMBIENTALI

EX ART. 142 D.Lgs. n° 42/04 e successive modifiche

BENI PAESAGGISTICO AMBIENTALI

EX ART. 142 D.Lgs. n° 42/04 e successive modifiche

AREE DI RECUPERO AMBIENTALE

AREE INEDIFICABILI

AREE A UTILIZZAZIONE AGRICOLO FORESTALE Cfr. Art. 43 N.T.A.

anas
GRUPPO FS ITALIANE

Direzione Progettazione e Realizzazioni Lavori

S.S.131 "Carlo Felice"
Completamento itinerario Sassari – Olbia.
Potenziamento e messa in sicurezza S.S.131
dal km 192+500 al km 209+500.
2° Lotto dal km 202+000 al km 209+500

PROGETTO DEFINITIVO — COD. CA357

PROGETTAZIONE: ATI VIA - SERING - VDP - BRENG

RESPONSABILE DELL'INTEGRAZIONE DELLE PRESTAZIONI SPECIALISTICHE:
Dott. Ing. Giovanni Piazza (Ord. Ing. Prov. Roma A27296)

PROGETTISTA:
Responsabile Tecnico-strutture: Dott. Ing. Massimo Capozzo (Ord. Ing. Prov. Roma 20537)
Responsabile Tecnico-Strade: Dott. Ing. Giovanni Piazza (Ord. Ing. Prov. Roma 27296)
Responsabile Idraulica, Geotecnica e Impianti: Dott. Ing. Sergio Di Maio (Ord. Ing. Prov. Roma 19000)
Responsabile Ambiente: Dott. Ing. Francesco Venturo (Ord. Ing. Prov. Roma 14980)

GEOLOGO:
Dott. Geol. Enrico Cucurullo (Ord. Geo. Regione Sicilia 986)

COORDINATORE SICUREZZA IN FASE DI PROGETTAZIONE:
Dott. Ing. Matteo Di Girolamo (Ord. Ing. Prov. Roma 19139)

RESPONSABILE SIA:
Dott. Ing. Francesco Venturo (Ord. Ing. Prov. Roma 14980)

VISTO: IL RESPONSABILE DEL PROCEDIMENTO:
Dott. Ing. Salvatore Fresce

GRUPPO DI PROGETTAZIONE

MANDATARIA: VIA VIAMBIENTE INGEGNERIA

MANDANTI: SERING INGEGNERIA; vdp; BRENG BRIGA ENGINEERING

CANTIERIZZAZIONE

Quadro sinottico della cantierizzazione su PUC

CODICE PROGETTO		NOME FILE	REVISIONE	SCALA:
PROGETTO	LIV. PROG.	ANNO	CA357_T00CA00CANC002_A		
DPCA0357	D	20	CODICE ELAB. T00CA00CANC002	A	1:10000

REV.	DESCRIZIONE	DATA	REDATTO	VERIFICATO	APPROVATO
D		-	-	-	-
C		-	-	-	-
B		-	-	-	-
A	EMISSIONE	GIU 2021	G.CITARDO	S.ZANOTTI	G.PIAZZA

A1 594 x 841 — SCALA 1:1000