

ANALISI CROMATICA CON RIFERIMENTO AL CONTESTO TERRITORIALE

Ante e post degli interventi relativi al viadotto VI03 tra la progressiva 2+920.00 e 3+100.00 nel comune di Sassari. L'area è attraversata dal fiume Riu Mascari tutelato ai sensi dell'art.142 del D.Lgs. 42/04 e ss.mm.ii.

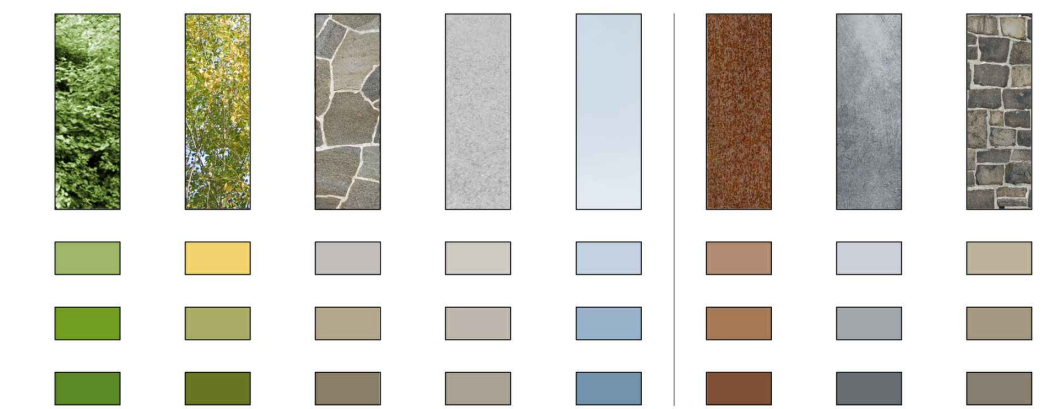

DETTAGLIO DELLO STUDIO CROMATICO SULLE PRINCIPALI OPERE D'ARTE

INQUADRAMENTO OPERE D'ARTE

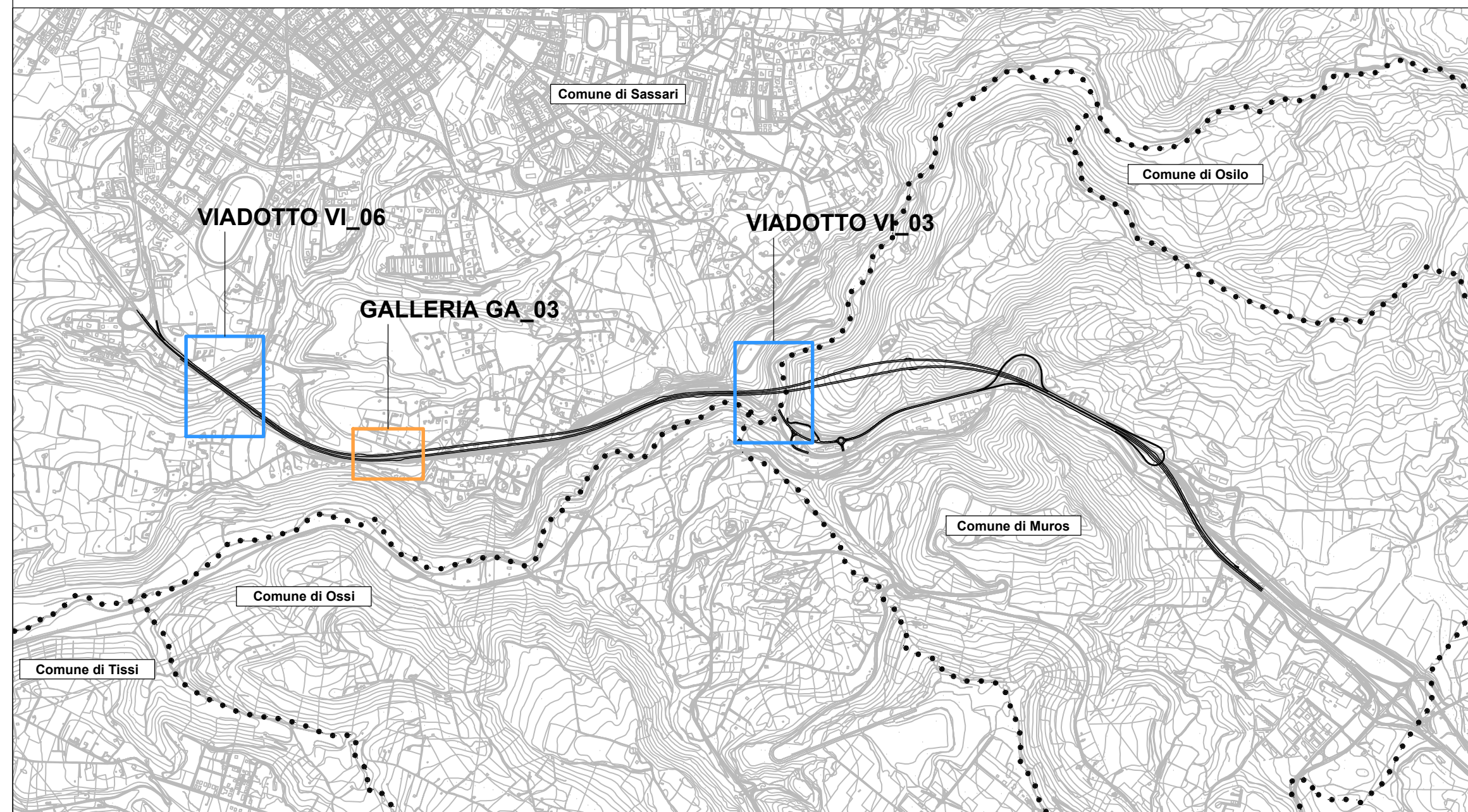

LEGENDA

- Tracciato di progetto
- Confini comunali
- Muri di sostegno con rivestimento in pietra locale
- Viadotto
- Galleria

ANALISI CROMATICA CON RIFERIMENTO AL CONTESTO TERRITORIALE

Ante e post degli interventi relativi alla galleria GA03 tra la progressiva 4+980.00 e 5+200.00 nel comune di Sassari. L'area è attraversata dal fiume Riu Pedra Niedda tutelato ai sensi dell'art.143 del D.Lgs. 42/04 e ss.mm.ii.

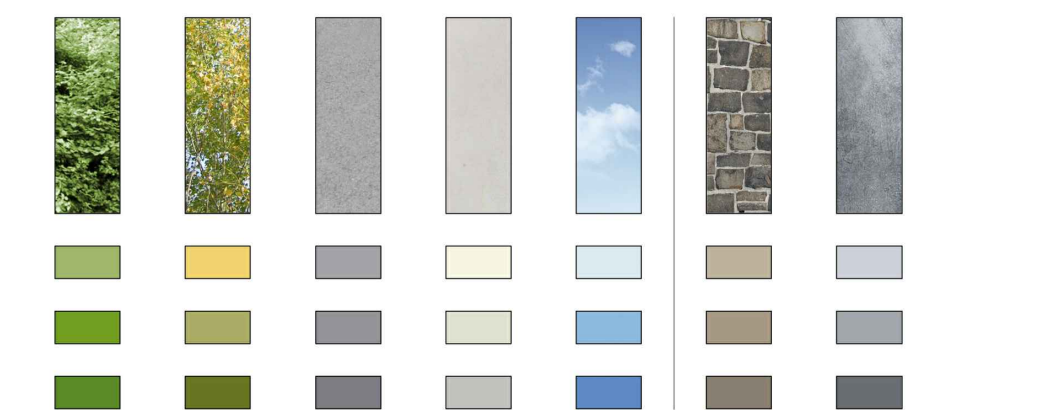

CARATTERIZZAZIONE PILE VIADOTTI

DETTAGLI PILE VIADOTTO VI02

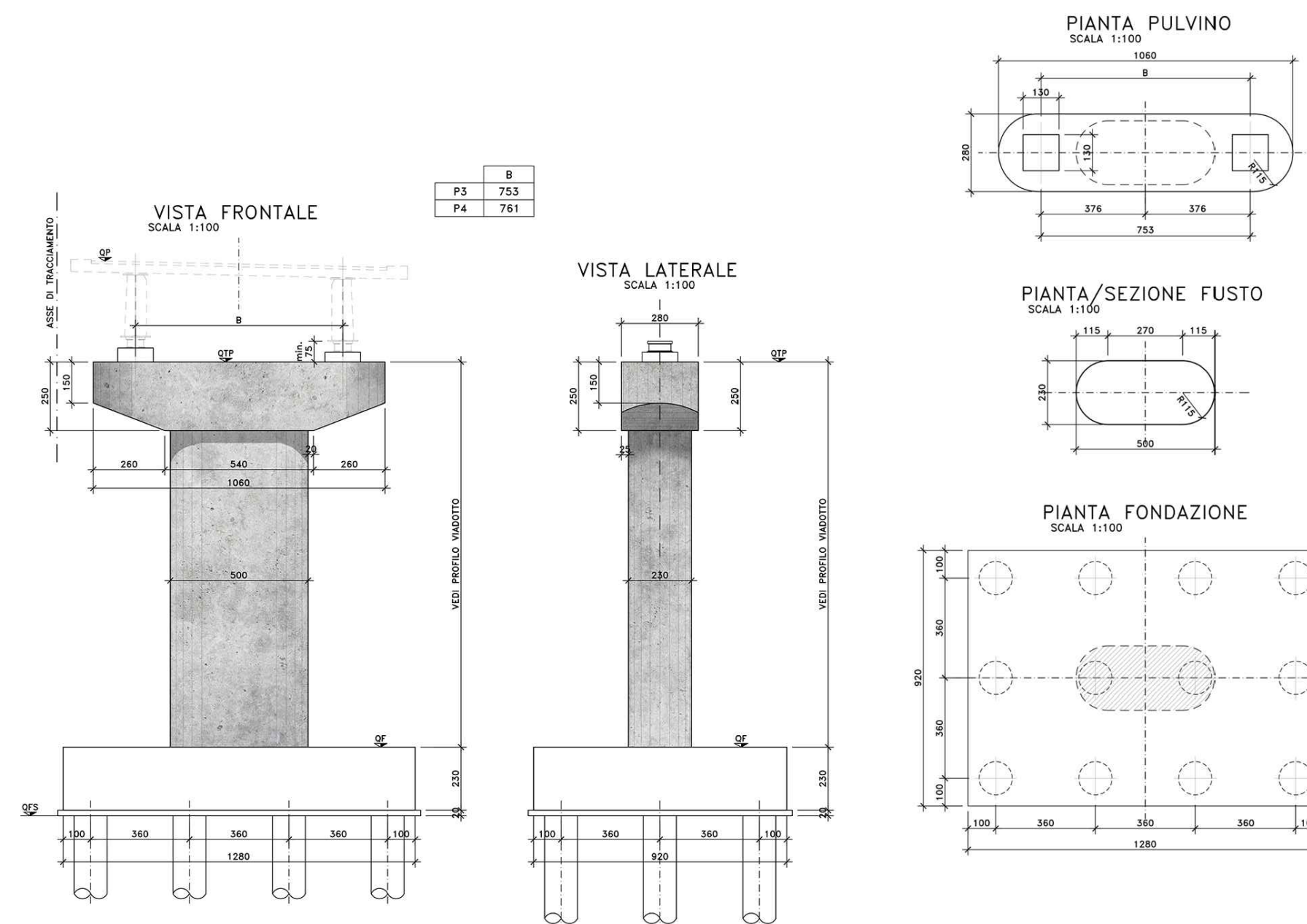

ANALISI CROMATICA CON RIFERIMENTO AL CONTESTO TERRITORIALE

Ante e post degli interventi relativi al viadotto VI06 tra la progressiva 5+900.00 e 6+200.00 nel comune di Sassari. L'area è attraversata dal fiume Rio Mascari tutelato ai sensi dell'art.142 del D.Lgs. 42/04 e ss.mm.ii.

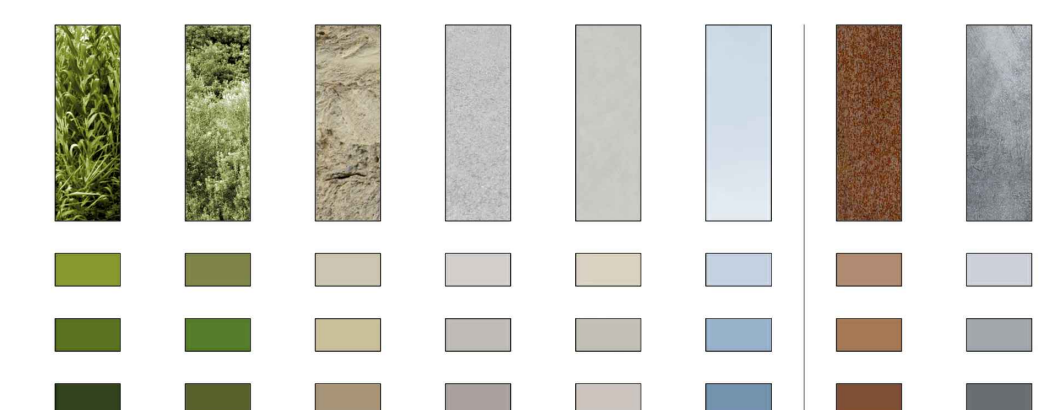

CARATTERIZZAZIONE IMPALCATO

GUSCIO METALLICO LATERALE IMPALCATO

CARTER IN ACCIAIO CORTEN

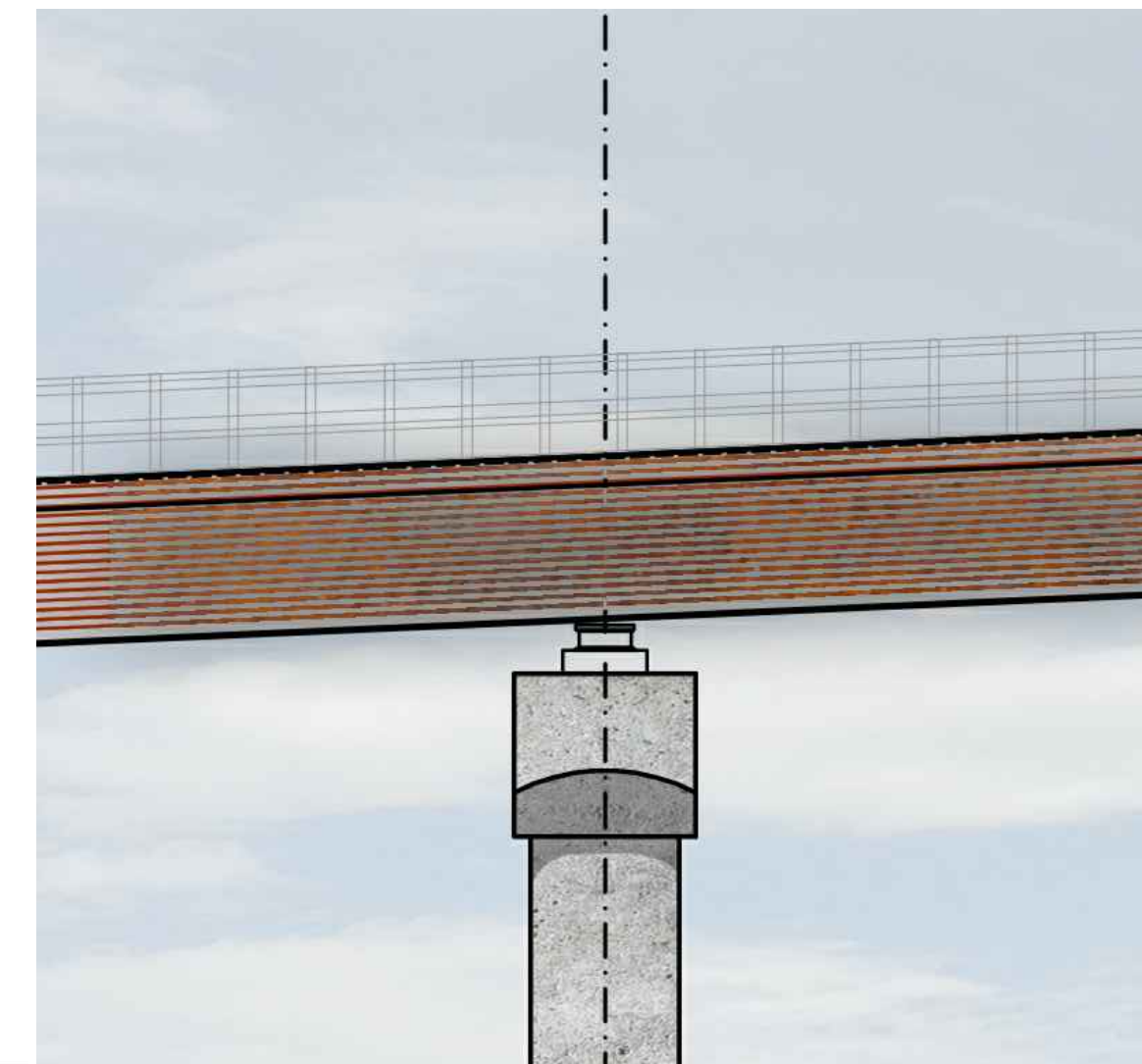
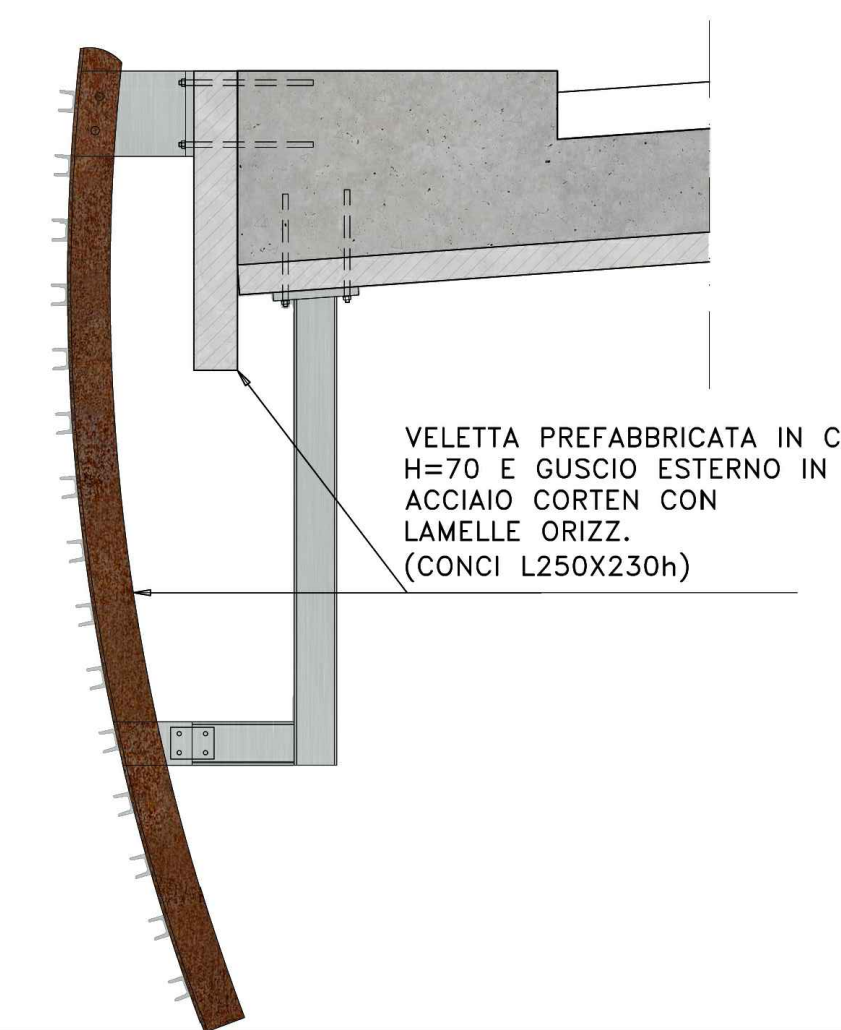

S.S.131 "Carlo Felice"
 Completamento itinerario Sassari - Olbia.
 Potenziamento e messa in sicurezza S.S.131
 dal km 192+500 al km 209+500.
 2° Lotto dal km 202+000 al km 209+500

PROGETTO DEFINITIVO

COD. CA357

PROGETTAZIONE: **ATI VIA - SERING - VDP - BRENG**

RESPONSABILE DELL'INTEGRAZIONE DELLE PRESTAZIONI SPECIALISTICHE: Dott. Ing. Giovanni Piazza (Ord. Ing. Prov. Roma A27296)	GRUPPO DI PROGETTAZIONE MANDATARIA: VIA INGEGNERIA MANDANTE: SERING INGEGNERIA RESPONSABILE TRACCIATO STRADALE: Dott. Ing. Massimo Capasso (Ord. Ing. Prov. Roma 26031) RESPONSABILE STRUTTURE: Dott. Ing. Giovanni Piazza (Ord. Ing. Prov. Roma 27296) RESPONSABILE IDRAULICO, GEOTECNICO E IMPIANTI: Dott. Ing. Sergio Di Maio (Ord. Ing. Prov. Palermo 28722) RESPONSABILE AMBIENTE: Dott. Ing. Francesco Ventura (Ord. Ing. Prov. Roma 14660)
GEOLOGO: Dott. Geol. Enrico Curcuruto (Ord. Geo. Regione Sicilia 966)	COORDINATORE SICUREZZA IN FASE DI PROGETTAZIONE: Dott. Ing. Matteo Di Giuliano (Ord. Ing. Prov. Roma 15138)
RESPONSABILE SIA: Dott. Ing. Francesco Ventura (Ord. Ing. Prov. Roma 14660)	
VISTO: IL RESPONSABILE DEL PROCEDIMENTO: Dott. Ing. Edoardo Quattrone	

RELAZIONE PAESAGGISTICA
 Studio cromatico e particolari architettonici



CODICE PROGETTO	NOME FILE	REVISIONE	SCALA:
PROGETTO	T00IA05AMBCT19A_ST_CRO		
DIPCA0357	CODICE ELAB. T00IA05AMBCT19	A	1:25.000
D			
C			
B			
A	EMISSIONE	GIU. 2021	S.MARTORANA F.VENTURA G.PIAZZA
REV.	DESCRIZIONE	DATA	REDATTO VERIFICATO APPROVATO