

S.S.131 "Carlo Felice"
Completamento itinerario Sassari – Olbia.
Potenziamento e messa in sicurezza S.S.131
dal km 192+500 al km 209+500.
2° Lotto dal km 202+000 al km 209+500

PROGETTO DEFINITIVO

COD. CA357

PROGETTAZIONE: ATI VIA - SERING - VDP - BRENG

RESPONSABILE DELL'INTEGRAZIONE DELLE PRESTAZIONI SPECIALISTICHE:

Dott. Ing. Giovanni Piazza (Ord. Ing. Prov. Roma A27296)

GRUPPO DI PROGETTAZIONE

MANDATARIA:

MANDANTI:

PROGETTISTA:

Responsabile Tracciato stradale: *Dott. Ing. Massimo Capasso (Ord. Ing. Prov. Roma 26031)*
Responsabile Strutture: *Dott. Ing. Giovanni Piazza (Ord. Ing. Prov. Roma 27296)*
Responsabile Idraulica, Geotecnica e Impianti: *Dott. Ing. Sergio Di Maio (Ord. Ing. Prov. Palermo 2872)*
Responsabile Ambiente: *Dott. Ing. Francesco Ventura (Ord. Ing. Prov. Roma 14660)*



GEOLOGO:

Dott. Geol. Enrico Curcuruto (Ord. Geo. Regione Sicilia 966)

COORDINATORE SICUREZZA IN FASE DI PROGETTAZIONE:

Dott. Ing. Matteo Di Girolamo (Ord. Ing. Prov. Roma 15138)

RESPONSABILE SIA:

Dott. Ing. Francesco Ventura (Ord. Ing. Prov. Roma 14660)



VISTO: IL RESPONSABILE DEL PROCEDIMENTO:

Dott. Ing. Salvatore Frasca

**STUDIO DI IMPATTO AMBIENTALE
FOTOSIMULAZIONI**



CODICE PROGETTO		NOME FILE		REVISIONE	SCALA:
PROGETTO	LIV. PROG. ANNO	T00IA03AMBFO01			
DPCA0357	D 20	CODICE ELAB. T00IA03AMBFO01		A	-
D		-	-	-	-
C		-	-	-	-
B		-	-	-	-
A	EMISSIONE	GIU. 2021	S.MARTORANA	F.VENTURA	G.PIAZZA
REV.	DESCRIZIONE	DATA	REDATTO	VERIFICATO	APPROVATO

Comune di Muros

Tra la progressiva chilometrica 2+920.00 e 3+100.00 circa.

Veduta verso il tratto di viadotto VI03 in variante.

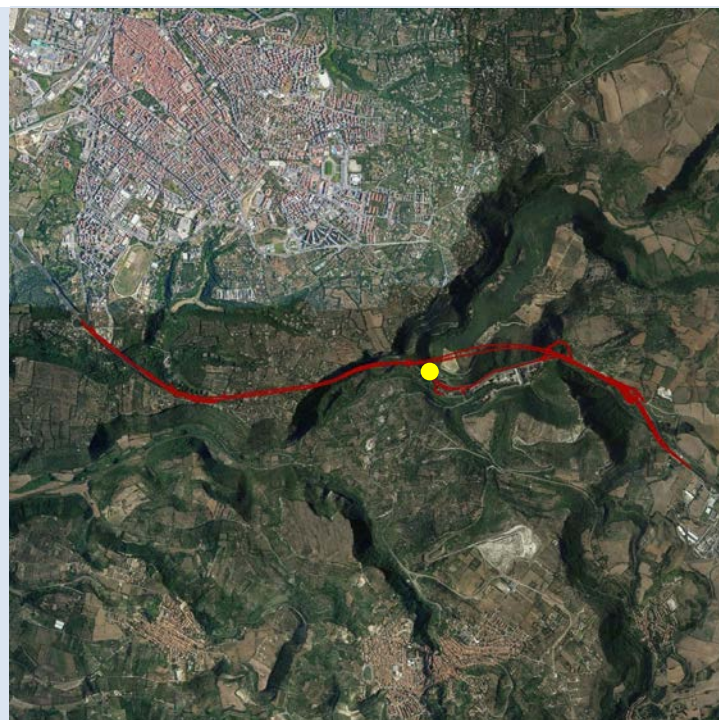

Posizione del punto di ripresa rispetto all'intero tracciato



Ante Operam



Cono ottico

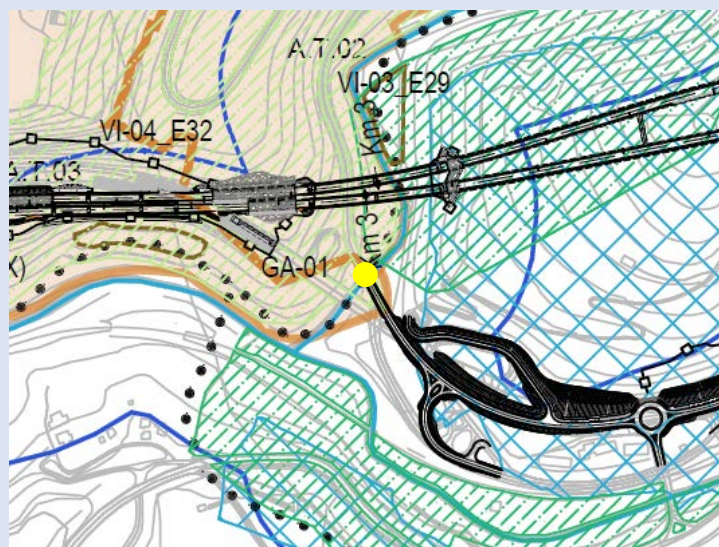

Nell'area rappresentata nel fotoinserto (punto di ripresa individuato con un pallino giallo) sono presenti beni paesaggistici tutelati ai sensi degli art.142, co. 1, lett. c) e g) e art. 143 del D.Lgs. 42/2004. Inoltre l'area è interessata dall'area di notevole interesse pubblico tutelata ai sensi dell'art. 136 del D.Lgs. 42/04.



Post Operam con mitigazioni

Comune di Sassari

Tra la progressiva chilometrica 5+060.00 e la 5+160.00 circa.

Veduta verso il tratto di galleria naturale GN_02 in variante.



Posizione del punto di ripresa rispetto all'intero tracciato

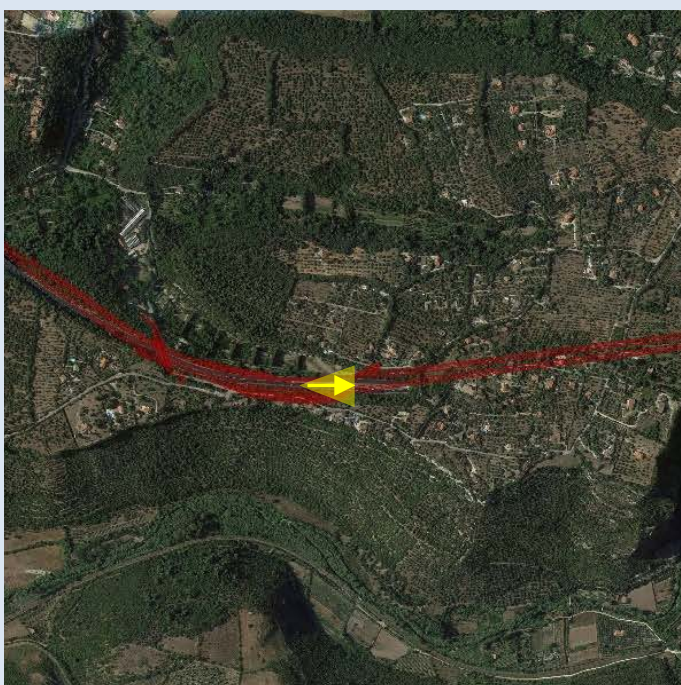

Cono ottico

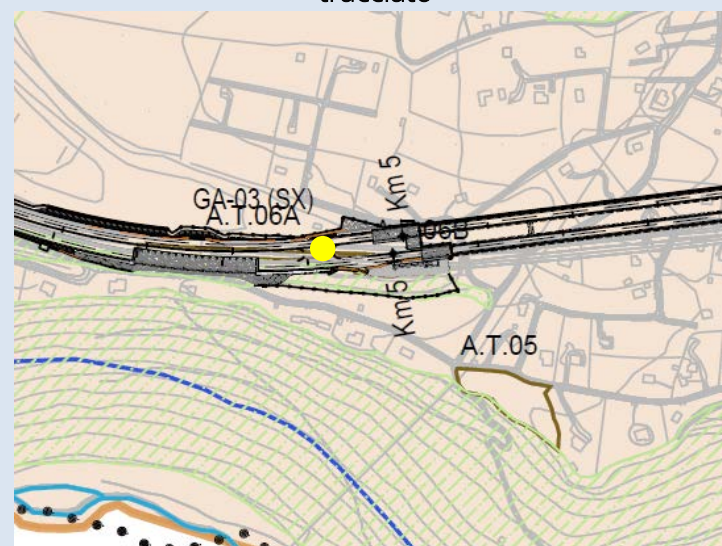

L'area rappresentata nel fotoinserimento (punto di ripresa individuato con un pallino giallo) è interessata dall'area di notevole interesse pubblico tutelata ai sensi dell'art. 136 del D.Lgs. 42/04.

Ante Operam



Post Operam con mitigazioni



Comune di Sassari

Tra la progressiva chilometrica 5+900.00 e la 6+000.00 circa.

Veduta verso il tratto di viadotto VI_06 in variante.



Posizione del punto di ripresa rispetto all'intero tracciato



Ante Operam



Cono ottico

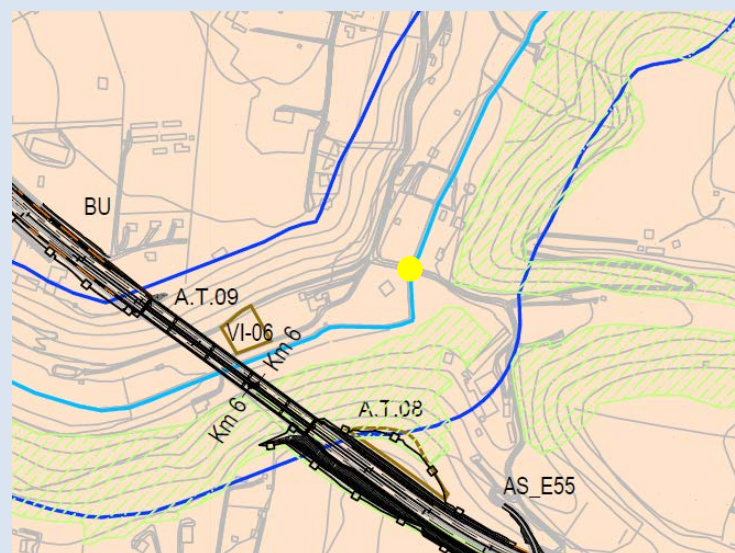

L'area rappresentata nel fotoinserimento (punto di ripresa individuato con un pallino giallo) è interessata da "Immobili ed aree di notevole interesse pubblico", art.136 del D.Lgs. 42/2004 individuata con la campitura arancione e dal corso d'acqua tutelato ai sensi dell'art.142 del D.Lgs. 42/04.



Post Operam con mitigazioni