

**S.S.131 "Carlo Felice"**  
 Completamento itinerario Sassari – Olbia.  
 Potenziamento e messa in sicurezza S.S.131  
 dal km 192+500 al km 209+500.  
 2° Lotto dal km 202+000 al km 209+500

**PROGETTO DEFINITIVO**

COD. CA357

**PROGETTAZIONE:** ATI VIA - SERING - VDP - BRENG

**RESPONSABILE DELL'INTEGRAZIONE DELLE PRESTAZIONI SPECIALISTICHE:**

*Dott. Ing. Giovanni Piazza (Ord. Ing. Prov. Roma A27296)*

**GRUPPO DI PROGETTAZIONE**

MANDATARIA:

MANDANTI:

**PROGETTISTA:**

Responsabile Tracciato stradale: *Dott. Ing. Massimo Capasso (Ord. Ing. Prov. Roma 26031)*  
 Responsabile Strutture: *Dott. Ing. Giovanni Piazza (Ord. Ing. Prov. Roma 27296)*  
 Responsabile Idraulica, Geotecnica e Impianti: *Dott. Ing. Sergio Di Maio (Ord. Ing. Prov. Palermo 2872)*  
 Responsabile Ambiente: *Dott. Ing. Francesco Ventura (Ord. Ing. Prov. Roma 14660)*



**GEOLOGO:**

*Dott. Geol. Enrico Curcuruto (Ord. Geo. Regione Sicilia 966)*

**COORDINATORE SICUREZZA IN FASE DI PROGETTAZIONE:**

*Dott. Ing. Matteo Di Girolamo (Ord. Ing. Prov. Roma 15138)*

**RESPONSABILE SIA:**

*Dott. Ing. Francesco Ventura (Ord. Ing. Prov. Roma 14660)*



**VISTO: IL RESPONSABILE DEL PROCEDIMENTO:**

*Dott. Ing. Edoardo Quattrone*

**STUDIO DI IMPATTO AMBIENTALE  
 FOTOSIMULAZIONI**



CODICE PROGETTO		NOME FILE		REVISIONE	SCALA:
PROGETTO	LIV. PROG. ANNO	T00IA03AMBFO01			
DPCA0357	D 20	CODICE ELAB. T00IA03AMBFO01		A	-
D		-	-	-	-
C		-	-	-	-
B		-	-	-	-
A	EMISSIONE	GIU. 2021	S.MARTORANA	F.VENTURA	G.PIAZZA
REV.	DESCRIZIONE	DATA	REDATTO	VERIFICATO	APPROVATO

*Comune di Muros*

Tra la progressiva chilometrica 2+920.00 e 3+100.00 circa.

Veduta verso il tratto di viadotto VI03 in variante.

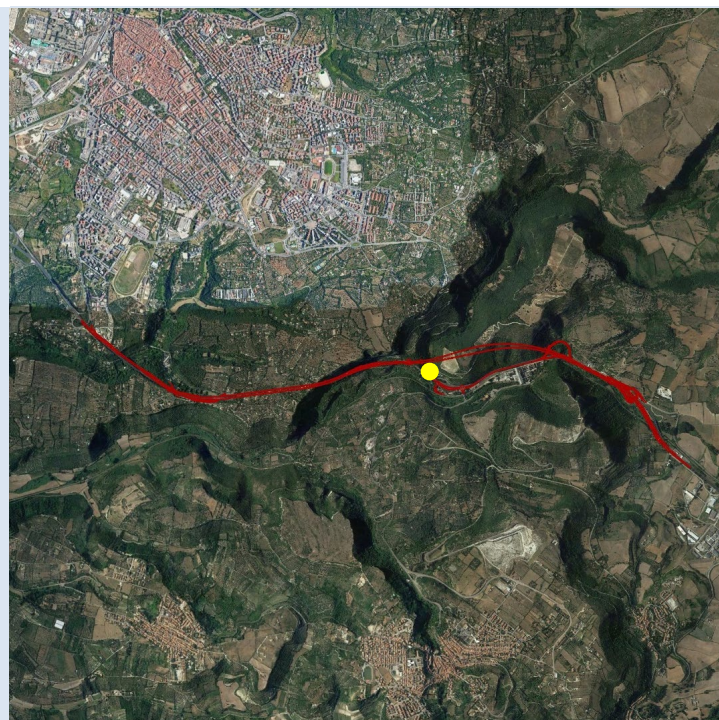

Posizione del punto di ripresa rispetto all'intero tracciato



Ante Operam



Cono ottico

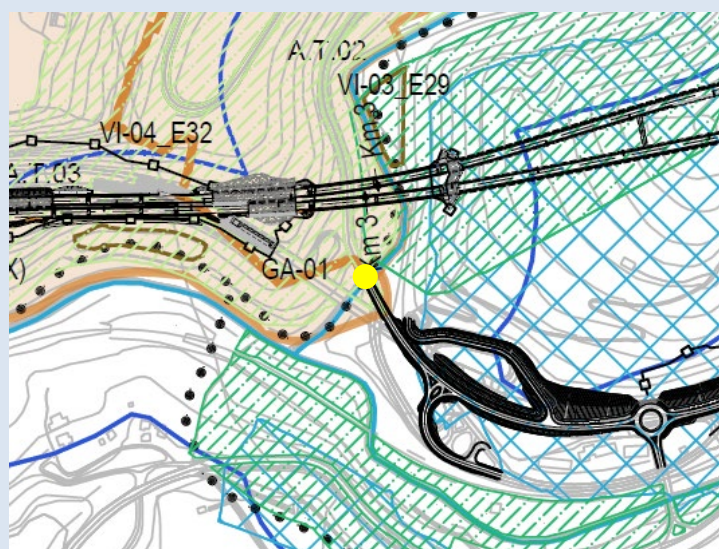

Nell'area rappresentata nel fotoinserto (punto di ripresa individuato con un pallino giallo) sono presenti beni paesaggistici tutelati ai sensi degli art.142, co. 1, lett. c) e g) e art. 143 del D.Lgs. 42/2004. Inoltre l'area è interessata dall'area di notevole interesse pubblico tutelata ai sensi dell'art. 136 del D.Lgs. 42/04.



Post Operam con mitigazioni

*Comune di Sassari*

Tra la progressiva chilometrica 5+060.00 e la 5+160.00 circa.

Veduta verso il tratto di galleria naturale GN\_02 in variante.



Posizione del punto di ripresa rispetto all'intero tracciato



Ante Operam



Cono ottico

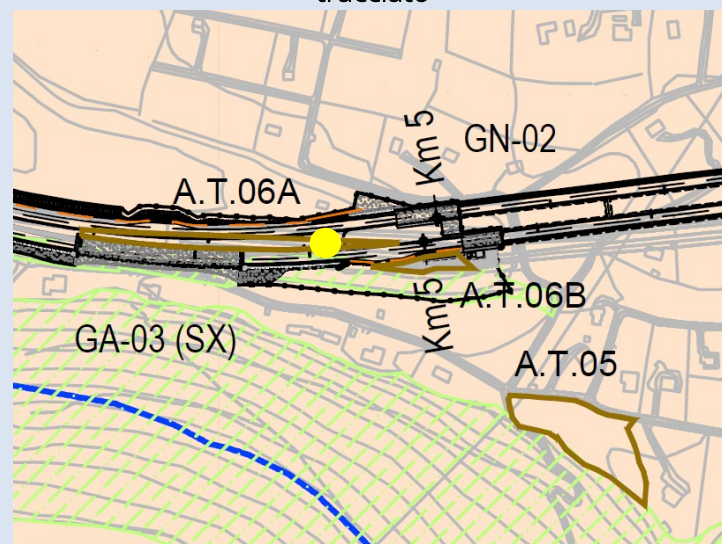

L'area rappresentata nel fotoinserimento (punto di ripresa individuato con un pallino giallo) è interessata dall'area di notevole interesse pubblico tutelata ai sensi dell'art. 136 del D.Lgs. 42/04.



Post Operam con mitigazioni

*Comune di Sassari*

Tra la progressiva chilometrica 5+900.00 e la 6+000.00 circa.

Veduta verso il tratto di viadotto VI\_06 in variante.



Posizione del punto di ripresa rispetto all'intero tracciato



Ante Operam



Cono ottico

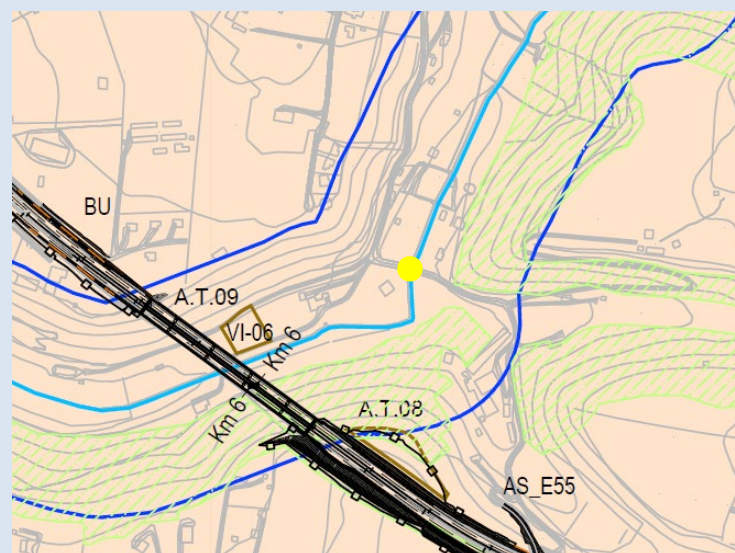

L'area rappresentata nel fotoinserimento (punto di ripresa individuato con un pallino giallo) è interessata da "Immobili ed aree di notevole interesse pubblico", art.136 del D.Lgs. 42/2004 individuata con la campitura arancione e dal corso d'acqua tutelato ai sensi dell'art.142 del D.Lgs. 42/04.



Post Operam con mitigazioni