

**MAPPA DEI RISULTATI DELLE ANALISI SECONDO IL CRITERIO 2 (STATO EX ANTE)**

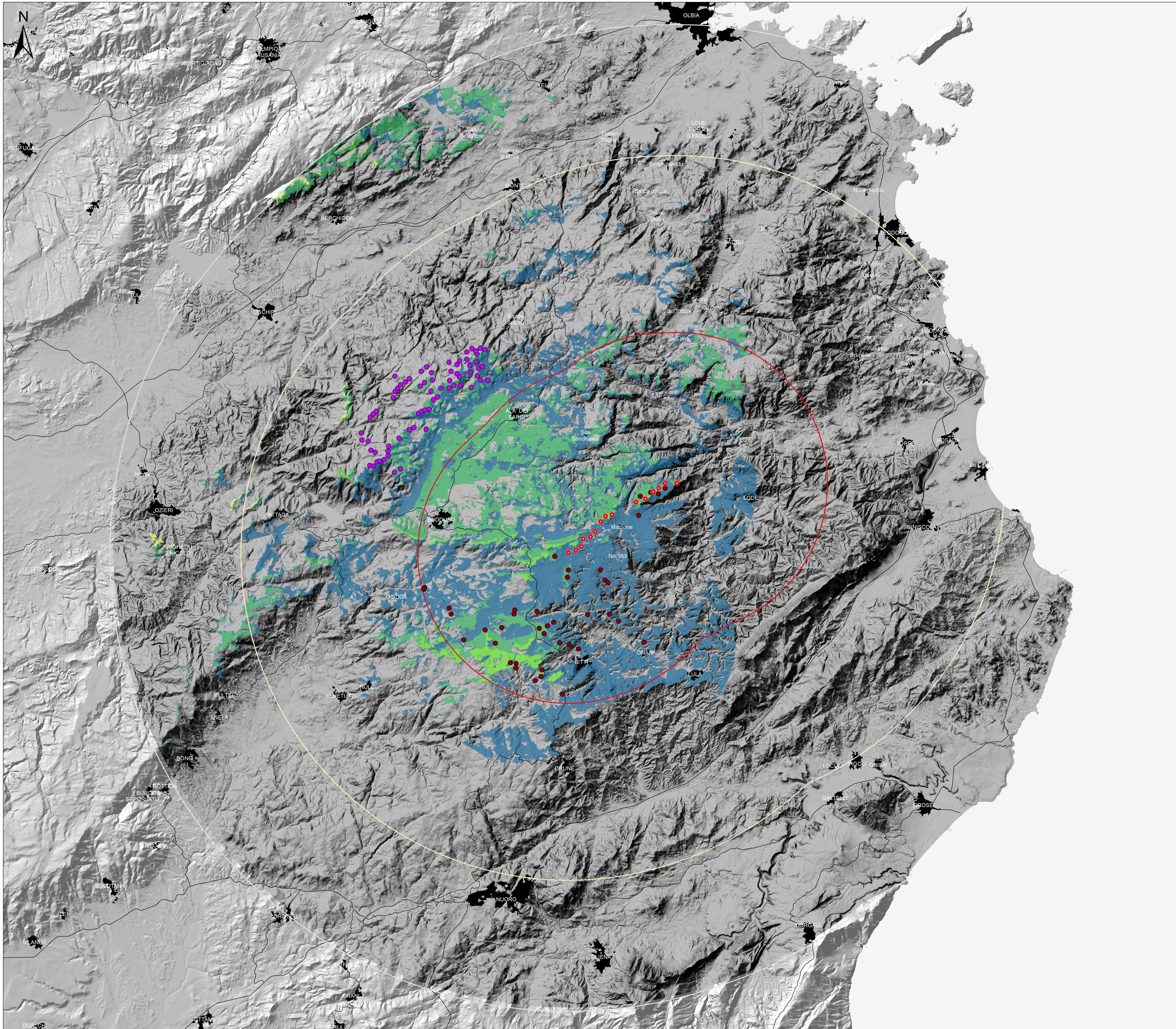

- Aerogen. progetto
- Minieolico (area di max attenz)
- Imp. Alà dei Sardi, Buddusò

**Dist. imp.**

- 11,5km
- 25km
- 35km

**Criterio 2 ex ante**

- Aree di non visibilità
- Zona interv. bassa: aerogen. vis. 25%
- Zona interv. media: aerogen. vis. 50%
- Zona interv. alta: aerogen. vis. 75%
- Zona interv. molto alta: aerogen. vis. >75%

**REALIZZAZIONE DI UN IMPIANTO EOLICO DA 50.4 MW IN LOCALITÀ "MAMONE" - COMUNI DI BITTI (NU) E BUDDUSO' (SS) -**

Oggetto: STUDIO DI IMPATTO AMBIENTALE		WPD-B-TA12-4
Titolo: MAPPA DEI RISULTATI DELLE ANALISI SECONDO IL CRITERIO 2 (STATO EX ANTE)		Col. est. scala: 1:100.000

Data	Rev.	Descrizione	Eseg.	Contr.	Appr.
10/2021	1	Integrazioni documentali	IAT	GF	WPD
06/2020	0	Emissione	IAT	GF	WPD

<p><b>A cura di:</b> I.A.T. Consulenza e progetti S.r.l. Dot. Ing. Giuseppe Frongia</p> <p><b>Gruppo di lavoro:</b> Ing. Giuseppe Frongia (coordinatore e responsabile) Ing. Martina Sartorelli Ing. Anna Caporali Ing. Andrea Caporali Ing. Gianfranco Corti Ing. Andrea Deiana Ing. Maurizio Piatto Ing. Gianluca Piatto Ing. Emanuele Piatto Dot. Matteo Tosi</p>	<p><b>Progettazione:</b> Dot. Ing. Giuseppe Frongia</p> <p><b>Il Committente:</b></p>
--	---

<p><b>Consulenza e progetti</b> IAT</p>	<p><b>Committente:</b> WPD Piano d'Ertilia S.r.l. Via Anonima, 102 - Bannaschi PEC: wpd@ertilia.it</p>	<p><b>wpd</b></p>
---	--	-------------------

AD	2021/0183
Elaborazioni: I.A.T. Consulenza e progetti S.r.l. con socio unico - V. Santa Margherita 4, 09124 Cagliari, Tel./Fax + 39 070 656297	

Questo documento è riservato ai soli destinatari autorizzati. È vietata espressamente la ristampa o l'uso non autorizzato senza permesso scritto dalla I.A.T. Consulenza e progetti S.r.l. In caso di ristampa o uso non autorizzato, la I.A.T. Consulenza e progetti S.r.l. si riserva il diritto di agire in giudizio per il risarcimento dei danni.