

DGR 40/11 DEL 07/08/2015 - SOVRAPPOSIZIONE INTERVENTO CON CARTA DEI SITI A TUTELA PAESAGGISTICA E DI INTERESSE STORICO ARTISTICO

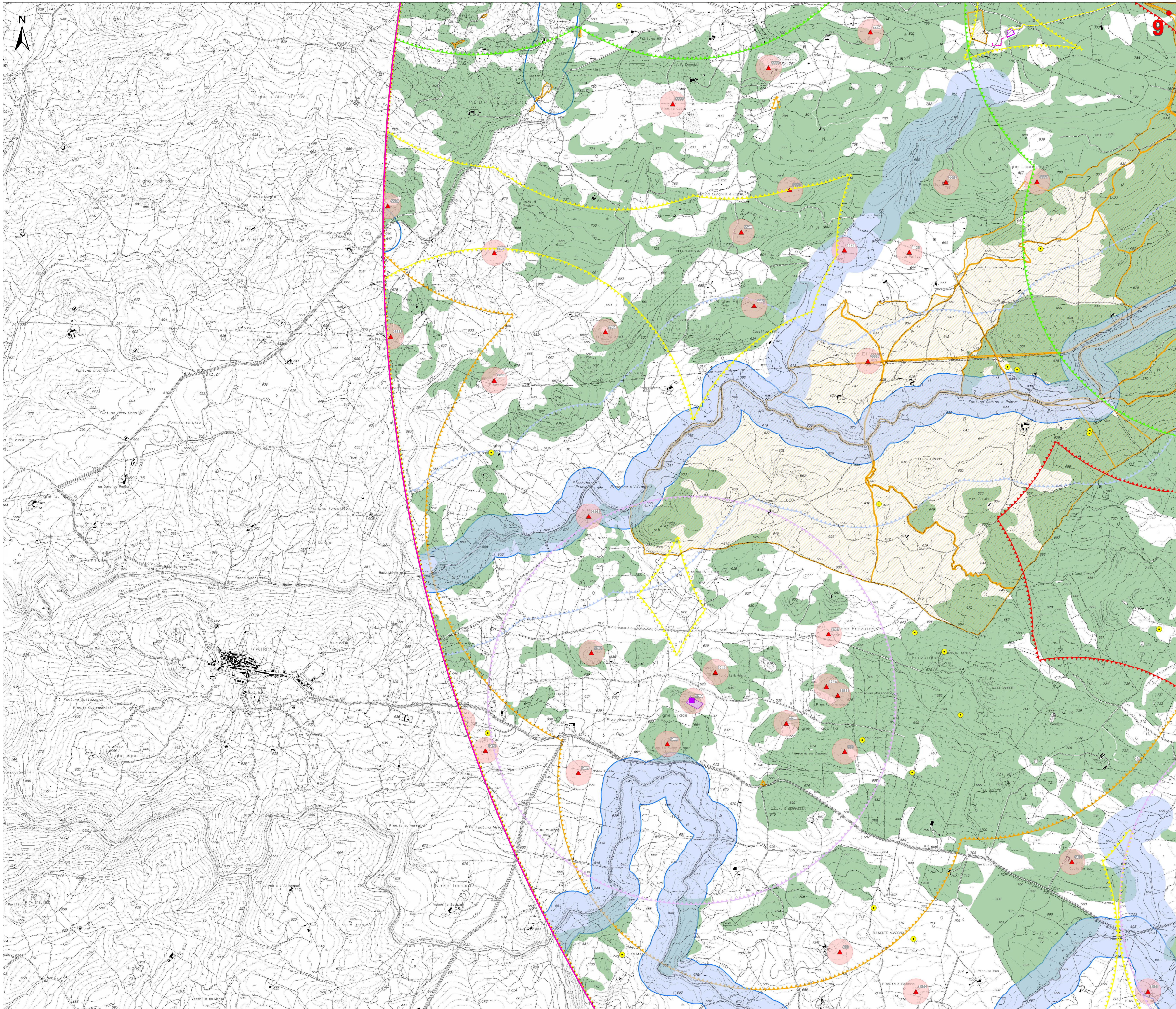

Legenda

- Fondazioni
- Piazze
- Viabilità di nuova realizzazione
- Viabilità in adeguamento a quella esistente
- Viabilità esistente da adeguare
- Allargamenti
- Viabilità esistente
- Area cantiere
- Dorsale MT
- Cavo AT
- Viabilità di accesso alla sottostazione
- Sottostazione elettrica
- Area di max attenuazione

BENI CULTURALI VINCOLATI AI SENSI DELLA PARTE II DEL D.LGS. 42/04 E SS.MM.II.

- Beni culturali archeologici - Fonte: Repertorio del Mosaico dei beni paesaggistici e identitari - Anno 2017
- Buffer di 1000 m dai beni culturali archeologici - ex D.G.R. 40/11 del 07/08/2015
- Beni culturali antropologici - Fonte: Repertorio del Mosaico dei beni paesaggistici e identitari - Anno 2017
- Buffer di 1000 m dai beni culturali antropologici - ex D.G.R. 40/11 del 07/08/2015

Beni dichiarati di interesse culturale (Fonte: Segretariato Regionale del Ministero della Cultura per la Sardegna)

- Beni dichiarati di interesse culturale
- Aree di pertinenza dei Beni
- Buffer di 1000 m dai beni - ex D.G.R. 40/11 del 07/08/2015

Beni culturali - Fonte: <http://vinculoinrete.beniculturali.it/>

- Di interesse culturale dichiarato
- Di interesse culturale non verificato
- Verifica di interesse culturale in corso
- Buffer 1000 m dai beni culturali - ex D.G.R. 40/11 del 07/08/2015

Colonia penale di Mamone - Bene tutelato ope legis ai sensi dell'art.12 comma 1

- Buffer 1000 m da Colonia penale Mamone - ex D.G.R. 40/11 del 07/08/2015

Ulteriori beni da ricognizione archeologica

- Buffer 1000 m dai beni da ricognizione archeologica - ex D.G.R. 40/11 del 07/08/2015

BENI PAESAGGISTICI VINCOLATI AI SENSI DELLA PARTE III DEL D.LGS. 42/04 E SS.MM.II.

- Fascia di tutela di 300 m dai laghi (art. 142 comma 1 lettera b) D.Lgs.42/2004 ss.mm.ii.)
- Fascia di tutela di 100 m dai corsi d'acqua (art. 142 comma 1 lettera c) D.Lgs.42/2004 ss.mm.ii.)
- Buffer 600 m dai corsi d'acqua elementari D.G.R. n. 27/01 del 27/07/1993 - ex D.G.R. 40/11 del 07/08/2015
- Parco e le riserve nazionali e regionali, nonché i territori di protezione esterna dei parchi (art. 142 comma 1 lettera f) D.Lgs.42/2004 ss.mm.ii.)
- Buffer 500 m dai parchi e riserve nazionali e regionali - ex D.G.R. 40/11 del 07/08/2015
- Zone gravate da usi civici (art. 142 comma 1 lettera h) D.Lgs.42/2004 ss.mm.ii.)
- Buffer 1000 m da zone gravate da usi civici - ex D.G.R. 40/11 del 07/08/2015
- Territori coperti da foreste e boschi (art. 142 comma 1 lettera g) D.Lgs.42/2004 ss.mm.ii.)
- Buffer rispetto da terreni coperti da foreste e boschi - ex D.G.R. 40/11 del 07/08/2015

Beni paesaggistici individuati dal PPR (art. 143 D.Lgs.42/2004 ss.mm.ii.)

- Fascia di rispetto di 300 m da zone umide, laghi naturali e invasi artificiali (art. 8,17,18 N.T.A. PPR)
- Fascia di rispetto di 100 m dai corsi d'acqua cartografati dal PPR (art. 8,17,18 N.T.A. PPR)
- Aree a quota superiore ai 900 m s.l.m. (art. 8,17,18 N.T.A. PPR)
- Aree caratterizzate da edifici e manufatti di valenza storico-culturale - Beni paesaggistici (art. 8, 47, 48, 49, 50 N.T.A. PPR)
- Fascia di rispetto di 100 m da aree caratterizzate da edifici e manufatti di valenza storico-culturale
- Buffer di 1000 m da aree caratterizzate da edifici e manufatti di valenza storico-culturale - ex D.G.R. 40/11 del 07/08/2015
- Matrici di sviluppo dei centri di antica e prima formazione (art. 8,47,51,52,53 N.T.A. PPR)

Beni identitari individuati dal PPR

- Aree caratterizzate da edifici e manufatti di valenza storico-culturale - Beni identitari (art. 8, 47, 48, 49, 50 N.T.A. PPR)
- Fascia di rispetto di 100 m da aree caratterizzate da edifici e manufatti di valenza storico-culturale
- Buffer di 1000 m da aree caratterizzate da edifici e manufatti di valenza storico-culturale - ex D.G.R. 40/11 del 07/08/2015
- Parco Geomorfologico Ambientale e Storico della Sardegna (art. 9, 57,58 N.T.A. PPR)

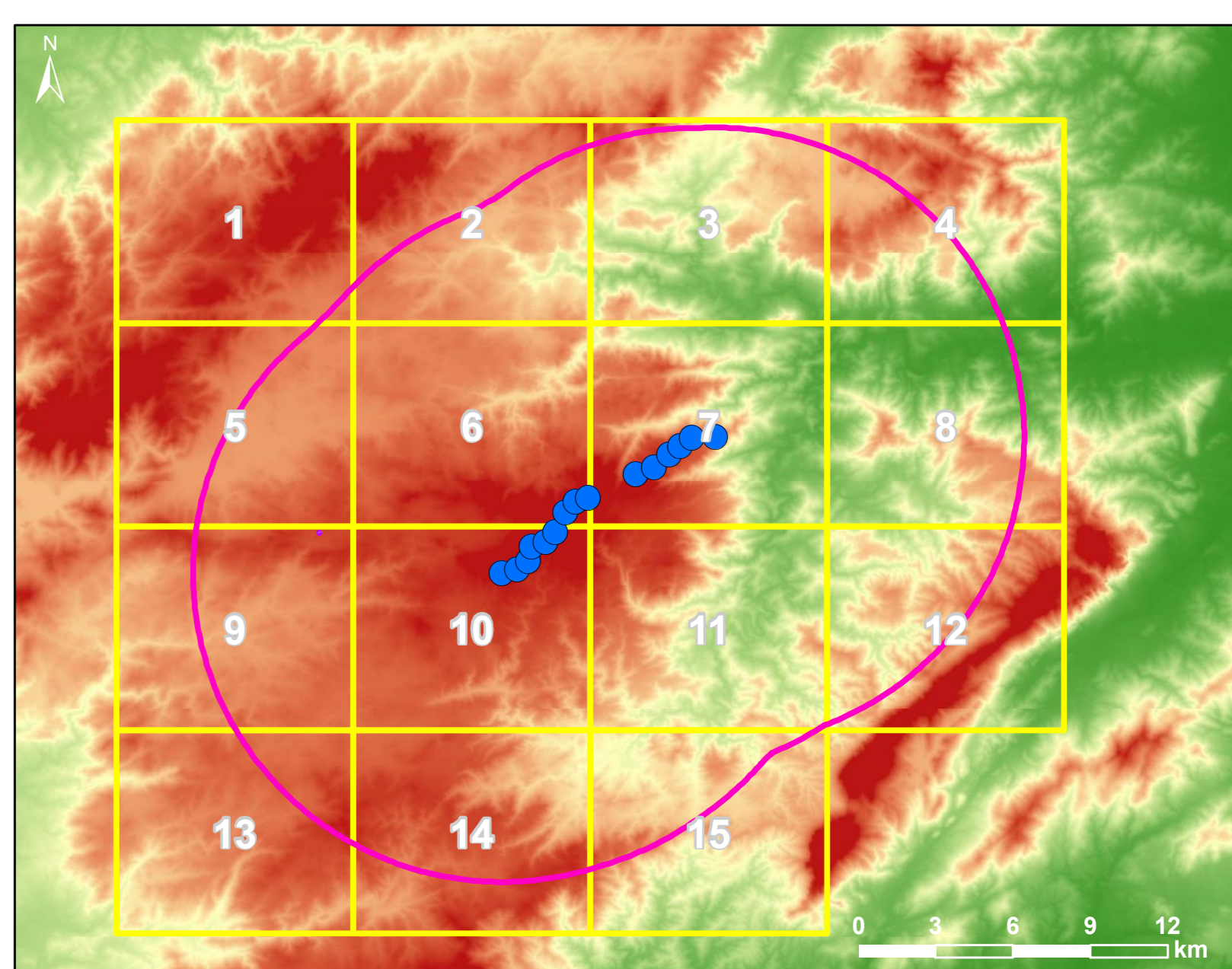

REALIZZAZIONE DI UN IMPIANTO EOLICO DA 50.4 MW IN LOCALITÀ "MAMONE" - COMUNI DI BITTI (NU) E BUDDUSO' (SS) -

STUDIO DI IMPATTO AMBIENTALE D.G.R. 40/11 DEL 07/08/2015 - SOVRAPPOSIZIONE INTERVENTO CON CARTA DEI SITI A TUTELA PAESAGGISTICA E DI INTERESSE STORICO-ARTISTICO		WPD-B-TA6.01c Cod. obb.: Scala: 1:10.000
--	--	--

Data	Rev.	Descrizione	Eseg.	Contr.	Appr.
01/10/2021	0	Integrazioni documentali		IAT	GF WPD

A cura di:
 I.A.T. Consulenza e progetti S.r.l.
 Dott. Ing. Giuseppe Frongia

Gruppo di lavoro:
 Ing. Giuseppe Frongia (coordinatore e responsabile)
 Ing. Antonella Barone
 Ing. Andrea Caputo
 Dott. Marco Cusi
 Ing. Giuseppina Costa
 Ing. Antonio Delella
 Ing. Maurizio Delella
 Ing. Gianluca Fenu
 Ing. Giancarlo Sgoru
 Ing. Matteo Tadi

Dott. Geol. Mauro Pirella
 Dott. Geol. Francesco Lottina

Progettazione:
 Dott. Ing. Giuseppe Frongia

 n. 3453 Dott. Ing. Giuseppe Frongia

Il Committente:

Comittente:
 WPD Piano d'Ertilia S.r.l.
 Via Anverona, 122 - Bonarcado (NU)
 PEC: wpdanverona@informati.it

Logo of IAT Consulenza e Progetti

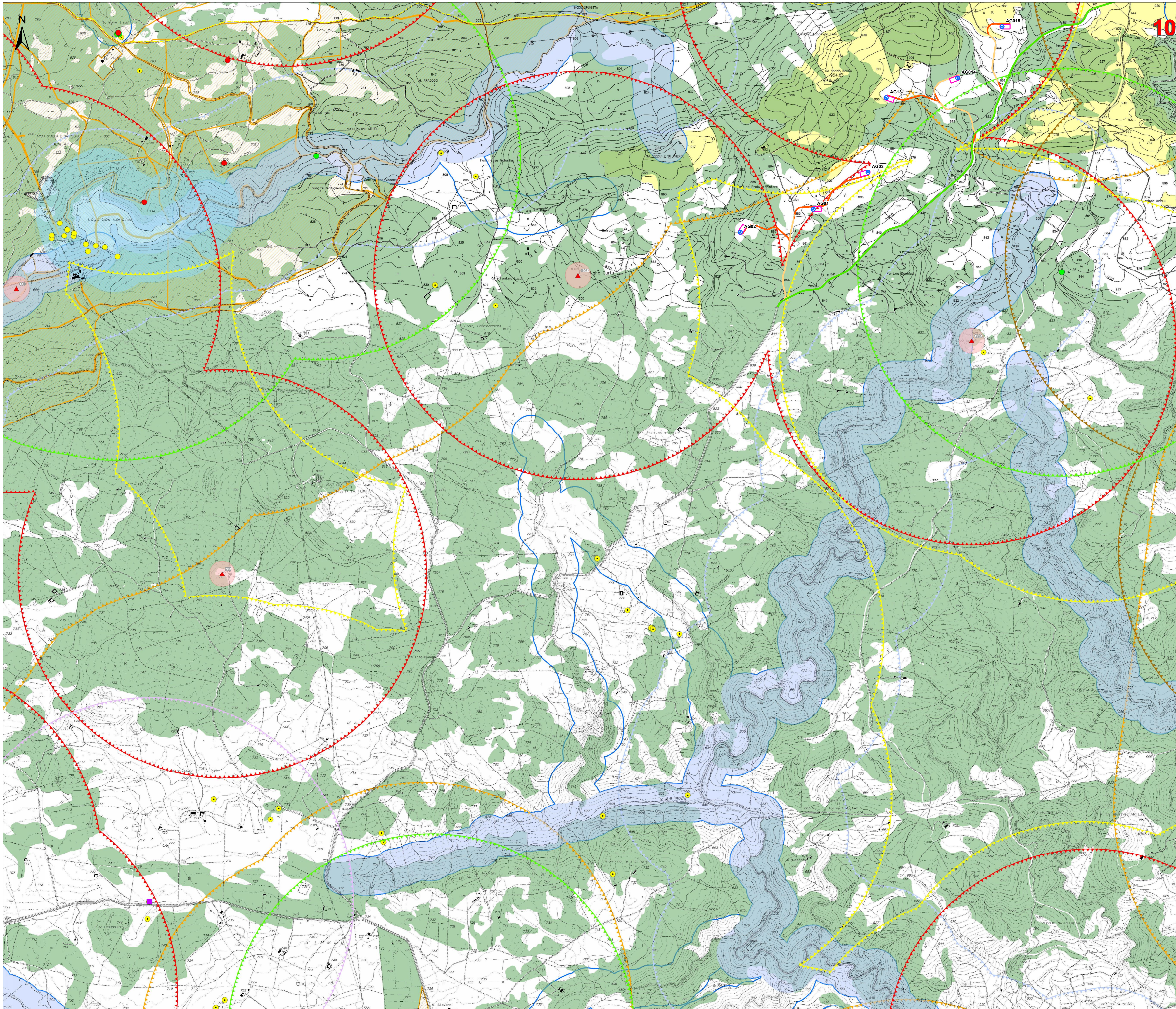

Legenda

- Fondazioni
- Piazze
- Viabilità di nuova realizzazione
- Viabilità in adeguamento a quella esistente
- Viabilità esistente da adeguare
- Allargamenti
- Viabilità esistente
- Area cantiere
- Dorsale MT
- Cavo AT
- Viabilità di accesso alla sottostazione
- Sottostazione elettrica
- Area di max allargamento

BENI CULTURALI VINCOLATI AI SENSI DELLA PARTE II DEL D.LGS. 42/04 E SS.MM.II.

- Beni culturali archeologici - Fonte: Repertorio del Mosaico dei beni paesaggistici e identitari - Anno 2017
- Buffer di 1000 m dai beni culturali archeologici - ex D.G.R. 40/11 del 07/08/2015
- Beni culturali storici - Fonte: Repertorio del Mosaico dei beni paesaggistici e identitari - Anno 2017
- Buffer di 1000 m dai beni culturali storici - ex D.G.R. 40/11 del 07/08/2015

Beni dichiarati di interesse culturale (Fonte: Segretariato Regionale del Ministero della Cultura per la Sardegna)

- Beni dichiarati di interesse culturale
- Aree di pertinenza dei Beni
- Buffer di 1500 m dai beni - ex D.G.R. 40/11 del 07/08/2015

Beni culturali - Fonte: <http://vinculintrre.beniculturali.it/>

- Di interesse culturale dichiarato
- Di interesse culturale non verificato
- Verifica di interesse culturale in corso
- Buffer 1000 m dai beni culturali - ex D.G.R. 40/11 del 07/08/2015

Colonia penale di Mamone - Bene tutelato ope legis ai sensi dell'art.12 comma 1

- Buffer 1500 m da Colonia penale Mamone - ex D.G.R. 40/11 del 07/08/2015

Ulteriori beni da ricognizione archeologica

- Buffer 1000 m dai beni da ricognizione archeologica - ex D.G.R. 40/11 del 07/08/2015

BENI PAESAGGISTICI VINCOLATI AI SENSI DELLA PARTE III DEL D.LGS. 42/04 E SS.MM.II.

- Fascia di tutela di 300 m dai laghi (art. 142 comma 1 lettera d) D.Lgs 42/2004 ss.mm.ii.)
- Fascia di tutela di 100 m dai corsi d'acqua (art. 142 comma 1 lettera c) D.Lgs 42/2004 ss.mm.ii.)
- Buffer 500 m dai corsi d'acqua elettrici D.G.R. n. 27/01 del 27/07/1993 - ex D.G.R. 40/11 del 07/08/2015
- Parchi e le riserve nazionali e regionali, nonché i territori di protezione esterna dei parchi (art. 142 comma 1 lettera f) D.Lgs 42/2004 ss.mm.ii.)
- Buffer 500 m dai parchi e riserve nazionali e regionali - ex D.G.R. 40/11 del 07/08/2015
- Zone gravate da usi civici (art. 142 comma 1 lettera h) D.Lgs 42/2004 ss.mm.ii.)
- Buffer 1500 m da zone gravate da usi civici - ex D.G.R. 40/11 del 07/08/2015
- Territori coperti da foreste e boschi (art. 142 comma 1 lettera g) D.Lgs 42/2004 ss.mm.ii.)
- Buffer rispetto da terreni coperti da foreste e boschi - ex D.G.R. 40/11 del 07/08/2015

Beni paesaggistici individuati dal PPR (art. 143 D.Lgs 42/2004 ss.mm.ii.)

- Fascia di rispetto di 300 m da zone umide, laghi naturali e invasi artificiali (art. 8,17,18 N.T.A. PPR)
- Fascia di rispetto di 150 m dai corsi d'acqua cartografati dal PPR (art. 8,17,18 N.T.A. PPR)
- Aree a quota superiore ai 900 m s.l.m. (art. 8,17,18 N.T.A. PPR)

Bene paesaggistico individuato dal PPR

- Aree caratterizzate da edifici e manufatti di valenza storico-culturale - Beni paesaggistici (art. 8, 47, 48, 49, 50 N.T.A. PPR)
- Fascia di rispetto di 100 m da aree caratterizzate da edifici e manufatti di valenza storico-culturale
- Buffer di 1000 m da aree caratterizzate da edifici e manufatti di valenza storico-culturale - ex D.G.R. 40/11 del 07/08/2015
- Matrici di sviluppo dei centri di antica e prima formazione (art. 8, 47, 51, 52, 53 N.T.A. PPR)

Beni identitari individuati dal PPR

- Aree caratterizzate da edifici e manufatti di valenza storico-culturale - Beni identitari (art. 8, 47, 48, 49, 50 N.T.A. PPR)
- Fascia di rispetto di 100 m da aree caratterizzate da edifici e manufatti di valenza storico-culturale
- Buffer di 1000 m da aree caratterizzate da edifici e manufatti di valenza storico-culturale - ex D.G.R. 40/11 del 07/08/2015
- Parco Geomorfologico Ambientale e Storico della Sardegna (art. 9, 57, 58 N.T.A. PPR)

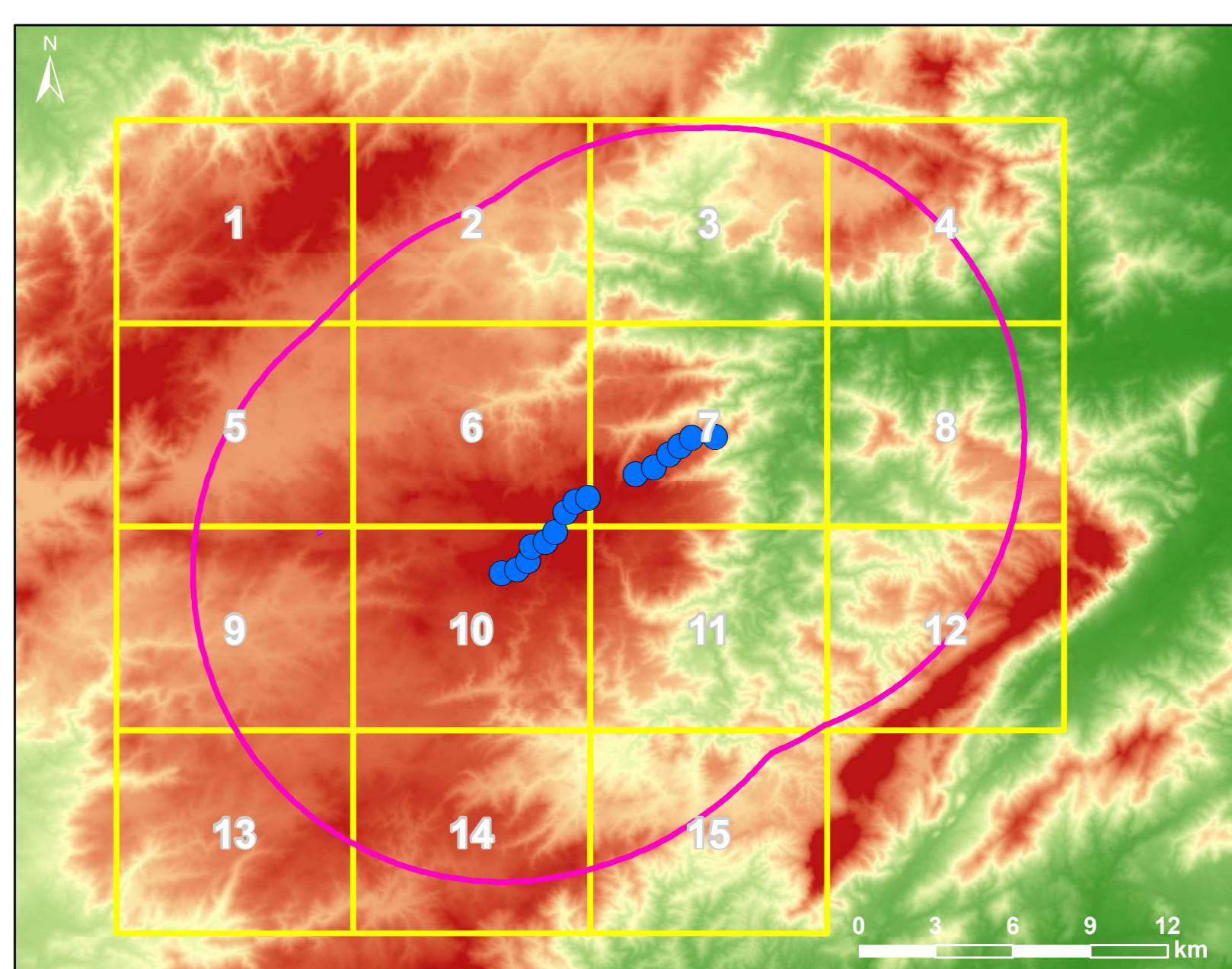

DGR 40/11 DEL 07/08/2015 - SOVRAPPOSIZIONE INTERVENTO CON CARTA DEI SITI A TUTELA PAESAGGISTICA E DI INTERESSE STORICO ARTISTICO

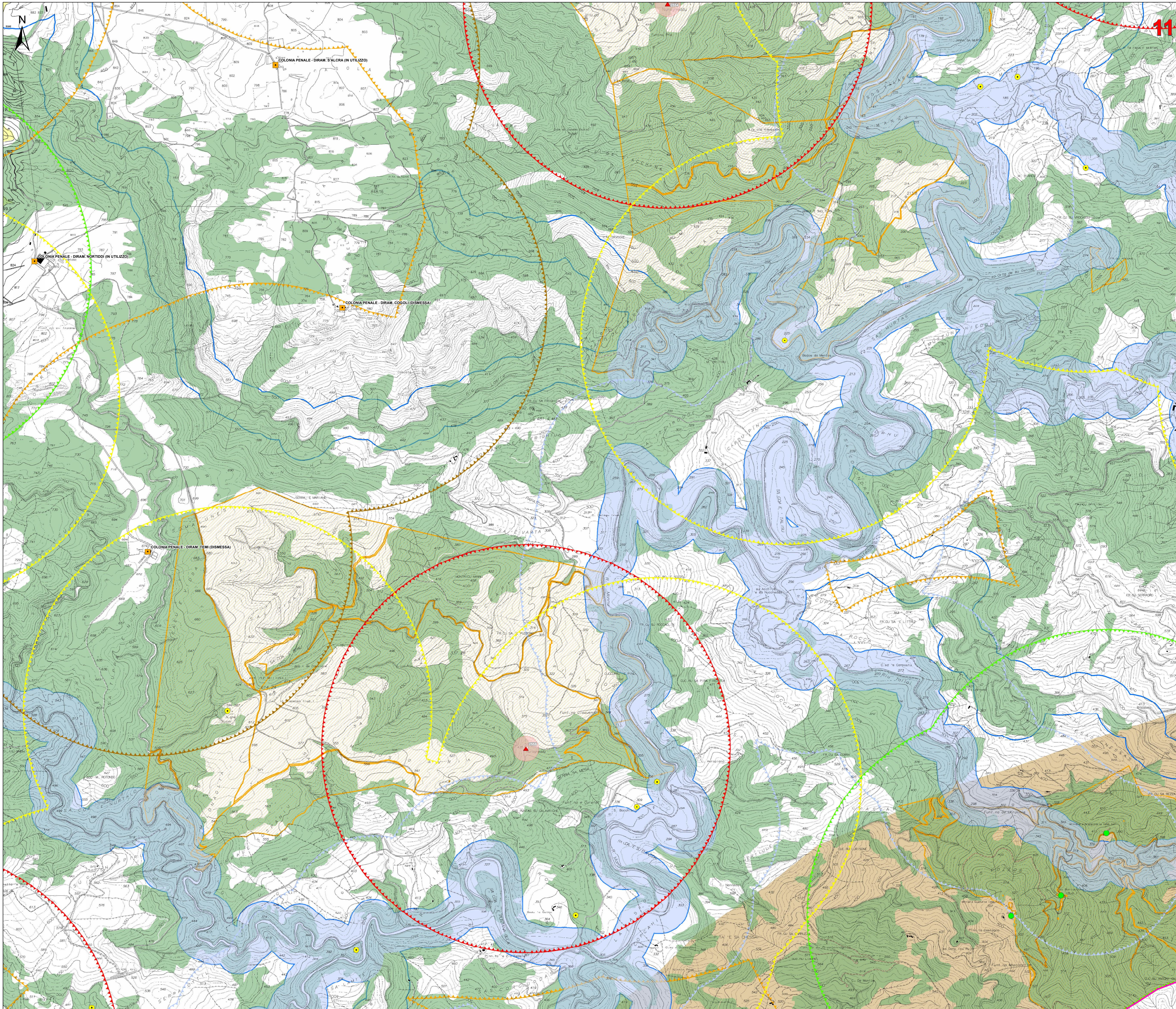

Legenda

- Fondazioni
- Piazze
- Viabilità di nuova realizzazione
- Viabilità in adeguamento a quella esistente
- Viabilità esistente da adeguare
- Allargamenti
- Viabilità esistente
- Area cantiere
- Dorsale MT
- Cavo AT
- Viabilità di accesso alla sottostazione
- Sottostazione elettrica
- Area di max allertamento

BENI CULTURALI VINCOLATI AI SENSI DELLA PARTE II DEL D.LGS. 42/04 E SS.MM.II.

- ★ Beni culturali archeologici - Fonte: Repertorio del Mosaico dei beni paesaggistici e identitari - Anno 2017
- ★ Buffer di 1000 m dai beni culturali archeologici - ex D.G.R. 40/11 del 07/08/2015
- ★ Beni culturali storici - Fonte: Repertorio del Mosaico dei beni paesaggistici e identitari - Anno 2017
- ★ Buffer di 1000 m dai beni culturali storici - ex D.G.R. 40/11 del 07/08/2015

Beni dichiarati di interesse culturale (Fonte: Segretariato Regionale del Ministero della Cultura per la Sardegna)

- ★ Beni dichiarati di interesse culturale
- ★ Aree di pertinenza dei Beni
- ★ Buffer di 1500 m dai beni - ex D.G.R. 40/11 del 07/08/2015

Beni culturali - Fonte: <http://vincolinrete.beniculturali.it/>

- Di interesse culturale dichiarato
- Di interesse culturale non verificato
- Verifica di interesse culturale in corso
- ★ Buffer 1000 m dai beni culturali - ex D.G.R. 40/11 del 07/08/2015
- ★ Buffer 1500 m da Colonia penale Mamone - ex D.G.R. 40/11 del 07/08/2015

Ulteriori beni da ricognizione archeologica

- ★ Buffer 1000 m dai beni da ricognizione archeologica - ex D.G.R. 40/11 del 07/08/2015

BENI PAESAGGISTICI VINCOLATI AI SENSI DELLA PARTE III DEL D.LGS. 42/04 E SS.MM.II.

- Fascia di tutela di 300 m dai laghi (art. 142 comma 1 lettera b) D.Lgs. 42/2004 ss.mm.ii.)
- Fascia di tutela di 100 m dai corsi d'acqua (art. 142 comma 1 lettera c) D.Lgs. 42/2004 ss.mm.ii.)
- Buffer 500 m dai corsi d'acqua (art. 142 comma 1 lettera d) D.Lgs. 42/2004 ss.mm.ii.)
- Buffer 500 m dai parchi e riserve nazionali e regionali - ex D.G.R. 40/11 del 07/08/2015
- Buffer 500 m dai parchi e riserve nazionali e regionali - ex D.G.R. 40/11 del 07/08/2015
- Zone gravate da usi civici (art. 142 comma 1 lettera h) D.Lgs. 42/2004 ss.mm.ii.)
- Buffer 1500 m da zone gravate da usi civici - ex D.G.R. 40/11 del 07/08/2015
- Terreni coperti da foreste e boschi (art. 142 comma 1 lettera g) D.Lgs. 42/2004 ss.mm.ii.)
- Buffer 1500 m dai terreni coperti da foreste e boschi - ex D.G.R. 40/11 del 07/08/2015

Beni paesaggistici individuati dal PPR (art. 143 D.Lgs. 42/2004 ss.mm.ii.)

- Fascia di rispetto di 300 m da zone umide, laghi naturali e invasi artificiali (art. 8, 17, 18 N.T.A. PPR)
- Fascia di rispetto di 150 m dai corsi d'acqua cartografati dal PPR (art. 8, 17, 18 N.T.A. PPR)
- Aree a quota superiore ai 900 m s.l.m. (art. 8, 17, 18 N.T.A. PPR)

Aree caratterizzate da edifici e manufatti di valenza storico-culturale - Beni paesaggistici (art. 8, 47, 48, 49, 50 N.T.A. PPR)

- ▲ Aree caratterizzate da edifici e manufatti di valenza storico-culturale - Beni paesaggistici (art. 8, 47, 48, 49, 50 N.T.A. PPR)
- ▲ Fascia di rispetto di 100 m da aree caratterizzate da edifici e manufatti di valenza storico-culturale
- ▲ Buffer di 1000 m da aree caratterizzate da edifici e manufatti di valenza storico-culturale - ex D.G.R. 40/11 del 07/08/2015
- ▲ Matrici di sviluppo dei centri di antica e prima formazione (art. 8, 47, 51, 52, 53 N.T.A. PPR)

Beni identitari individuati dal PPR

- ▲ Aree caratterizzate da edifici e manufatti di valenza storico-culturale - Beni identitari (art. 8, 47, 48, 49, 50 N.T.A. PPR)
- ▲ Fascia di rispetto di 100 m da aree caratterizzate da edifici e manufatti di valenza storico-culturale
- ▲ Buffer di 1000 m da aree caratterizzate da edifici e manufatti di valenza storico-culturale - ex D.G.R. 40/11 del 07/08/2015
- ▲ Parco Geomorfologico Ambientale e Storico della Sardegna (art. 9, 57, 58 N.T.A. PPR)

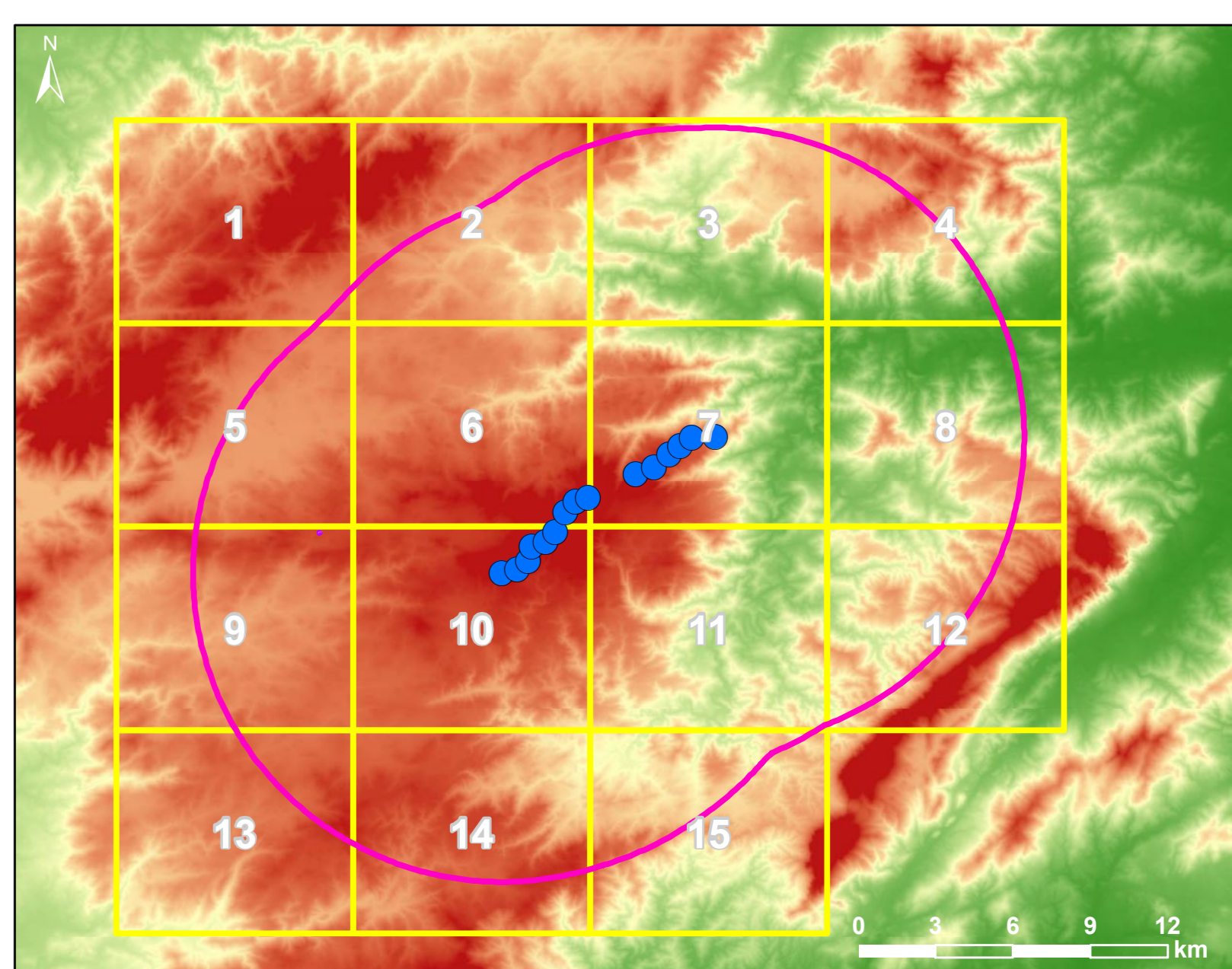

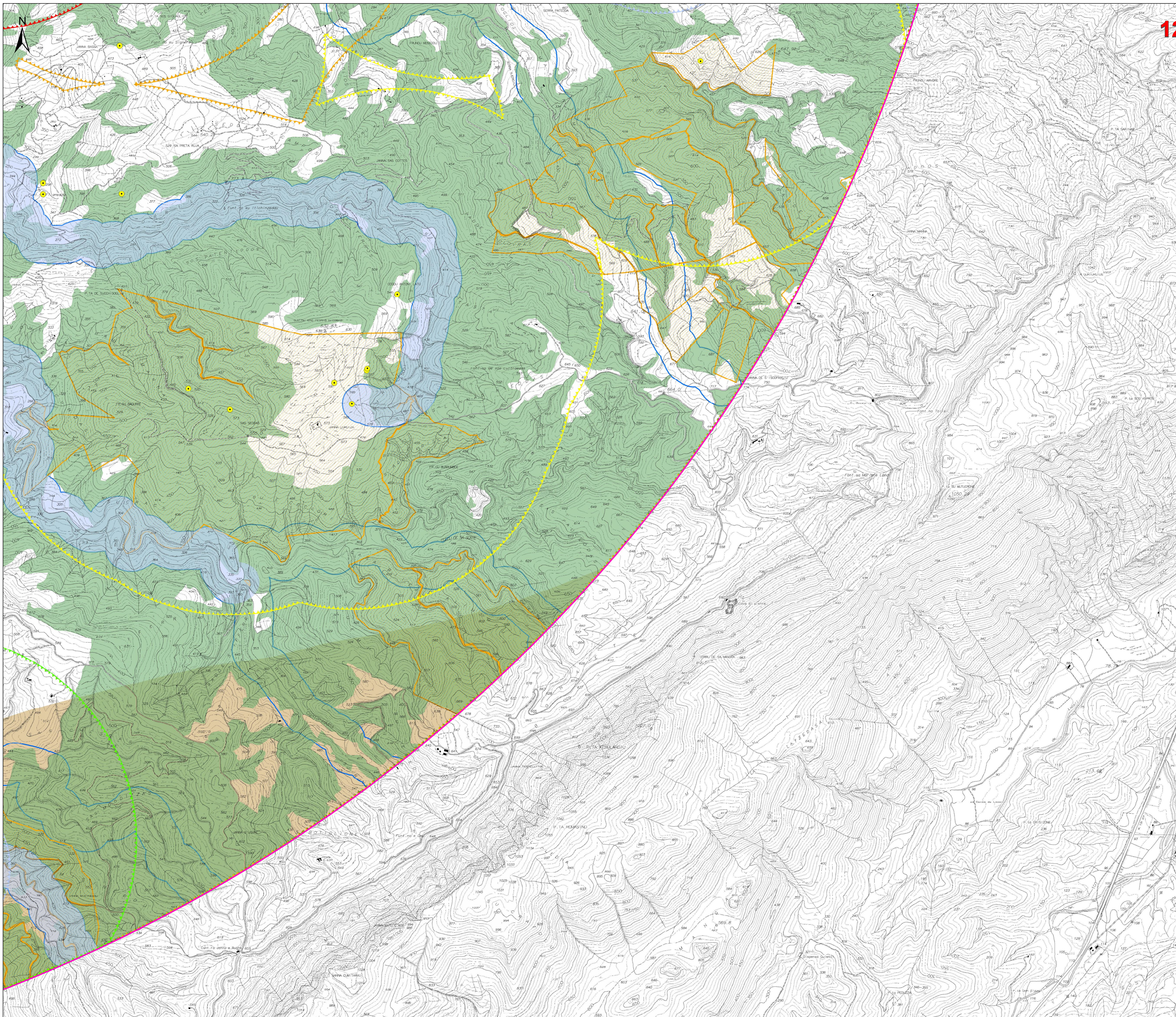

12

Legenda

- Fondazioni
- Piazze
- Viabilità di nuova realizzazione
- Viabilità in adeguamento a quella esistente
- Viabilità esistente da adeguare
- Allargamenti
- Viabilità esistente
- Area cantiere
- Dorsale MT
- Cavo AT
- Viabilità di accesso alla sottostazione
- Sottostazione elettrica
- Area di max attenzione

BENI CULTURALI VINCOLATI AI SENSI DELLA PARTE II DEL D.LGS. 42/04 E SS.MM.II.

- ★ Beni culturali archeologici - Fonte: Repertorio del Mosaico dei beni paesaggistici e identitari - Anno 2017
- Buffer di 1000 m dai beni culturali archeologici - ex D.G.R. 40/11 del 07/08/2015
- ★ Beni culturali archeologici - Fonte: Repertorio del Mosaico dei beni paesaggistici e identitari - Anno 2017
- Buffer di 1000 m dai beni culturali archeologici - ex D.G.R. 40/11 del 07/08/2015
- ★ Beni dichiarati di interesse culturale (Fonte: Segretariato Regionale del Ministero della Cultura per la Sardegna)
- Beni dichiarati di interesse culturale
- Aree di pertinenza dei Beni
- Buffer di 1000 m dai beni - ex D.G.R. 40/11 del 07/08/2015

Beni culturali - Fonte: <http://vincolinrete.beniculturali.it/>

- Di interesse culturale dichiarato
- Di interesse culturale non verificato
- Verifica di interesse culturale in corso
- Buffer di 1000 m dai beni culturali - ex D.G.R. 40/11 del 07/08/2015

Colonia penale di Mamone - Bene tutelato ope legis ai sensi dell'art.12 comma 1

- Buffer di 1000 m da Colonia penale Mamone - ex D.G.R. 40/11 del 07/08/2015

Ulteriori beni da ricognizione archeologica

- Buffer di 1000 m dai beni da ricognizione archeologica - ex D.G.R. 40/11 del 07/08/2015

BENI PAESAGGISTICI VINCOLATI AI SENSI DELLA PARTE III DEL D.LGS. 42/04 E SS.MM.II.

- Fascia di tutela di 300 m dai laghi (art. 142 comma 1 lettera g) D.Lgs. 42/2004 ss.mm.ii.)
- Fascia di tutela di 100 m dai corsi d'acqua (art. 142 comma 1 lettera c) D.Lgs. 42/2004 ss.mm.ii.)
- Buffer di 500 m dai corsi d'acqua (art. 2701 del 27/07/1993 - ex D.G.R. 40/11 del 07/08/2015)
- I parchi e le riserve nazionali e regionali, nonché i territori di protezione esterna dei parchi (art. 142 comma 1 lettera f) D.Lgs. 42/2004 ss.mm.ii.)
- Buffer di 500 m dai parchi e riserve nazionali e regionali - ex D.G.R. 40/11 del 07/08/2015
- Zone gravate da usi civici (art. 142 comma 1 lettera h) D.Lgs. 42/2004 ss.mm.ii.)
- Buffer di 1000 m da zone gravate da usi civici - ex D.G.R. 40/11 del 07/08/2015
- Terreni coperti da foreste e boschi (art. 142 comma 1 lettera g) D.Lgs. 42/2004 ss.mm.ii.)
- Buffer di riserva da terreni coperti da foreste e boschi - ex D.G.R. 40/11 del 07/08/2015

Beni paesaggistici individuati dal PPR (art. 143 D.Lgs. 42/2004 ss.mm.ii.)

- Fascia di rispetto di 300 m da zone umide, laghi naturali e invasi artificiali (art. 8,17,18 N.T.A. PPR)
- Fascia di rispetto di 150 m dai corsi d'acqua cartografati dal PPR (art. 8,17,18 N.T.A. PPR)
- Aree a quota superiore ai 900 m s.l.m. (art. 8,17,18 N.T.A. PPR)

Beni identitari individuati dal PPR

- Aree caratterizzate da edifici e manufatti di valenza storico-culturale - Beni paesaggistici (art. 8, 47, 48, 49, 50 N.T.A. PPR)
- Fascia di rispetto di 100 m da aree caratterizzate da edifici e manufatti di valenza storico-culturale
- Buffer di 1000 m da aree caratterizzate da edifici e manufatti di valenza storico-culturale - ex D.G.R. 40/11 del 07/08/2015
- Matrici di sviluppo dei centri di antica e prima formazione (art. 8,47,51,52,53 N.T.A. PPR)
- Aree caratterizzate da edifici e manufatti di valenza storico-culturale - Beni identitari (art. 8, 47, 48, 49, 50 N.T.A. PPR)
- Fascia di rispetto di 100 m da aree caratterizzate da edifici e manufatti di valenza storico-culturale
- Buffer di 1000 m da aree caratterizzate da edifici e manufatti di valenza storico-culturale - ex D.G.R. 40/11 del 07/08/2015
- Parco Geomorfologico Ambientale e Storico della Sardegna (art. 9, 57,58 N.T.A. PPR)

