

DGR 40/11 DEL 07/08/2015 - SOVRAPPOSIZIONE INTERVENTO CON CARTA DEI SITI A TUTELA PAESAGGISTICA E DI INTERESSE STORICO ARTISTICO

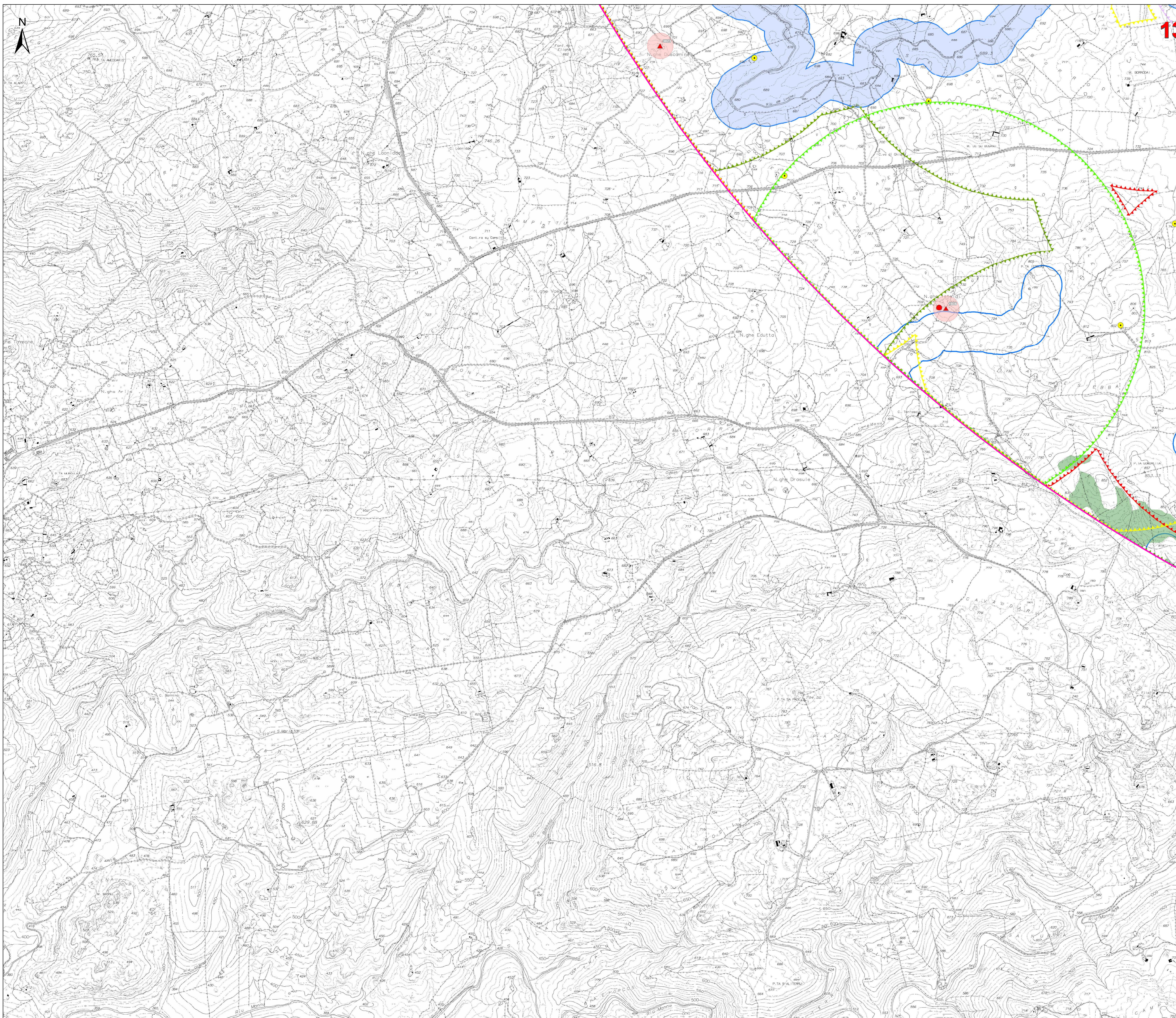

- Legenda**
- Fondazioni
 - Piazze
 - Via di nuova realizzazione
 - Via di collegamento a quella esistente
 - Via di adempimento da adattare
 - Allargamenti
 - Via esistente
 - Area cantiere
 - Dorsale MT
 - Cavo AT
 - Via di accesso alla sottostazione
 - Sottostazione elettrica
 - Area di max attenuazione
- BENI CULTURALI VINCOLATI AI SENSI DELLA PARTE II DEL D.LGS. 42/04 E SS.MM.II.**
- Beni culturali architettonici - Fonte: Repertorio del Mosaico dei beni paesaggici e identitari - Anno 2017
 - Buffer di 1000 m da beni culturali architettonici - ex D.G.R. 40/11 del 07/08/2015
 - Beni culturali archeologici - Fonte: Repertorio del Mosaico dei beni paesaggici e identitari - Anno 2017
 - Buffer di 1000 m da beni culturali archeologici - ex D.G.R. 40/11 del 07/08/2015
- Beni dichiarati di interesse culturale (Fonte: Segretariato Regionale del Ministero della Cultura per la Sardegna)**
- Beni dichiarati di interesse culturale
 - Aree di pertinenza dei Beni
 - Buffer di 1500 m da beni - ex D.G.R. 40/11 del 07/08/2015
- Beni culturali - Fonte: <http://vincolinrete.beniculturali.it/>**
- Di interesse culturale dichiarato
 - Di interesse culturale non verificato
 - Verifica di interesse culturale in corso
 - Buffer 1800 m da beni culturali - ex D.G.R. 40/11 del 07/08/2015
- Colonia penale di Mamone - Bene tutelato ope legis ai sensi dell'art.12 comma 1**
- Buffer 1800 m da Colonia penale Mamone - ex D.G.R. 40/11 del 07/08/2015
- Ulteriori beni da ricognizione archeologica**
- Buffer 1800 m da beni da ricognizione archeologica - ex D.G.R. 40/11 del 07/08/2015
- BENI PAESAGGISTICI VINCOLATI AI SENSI DELLA PARTE III DEL D.LGS. 42/04 E SS.MM.II.**
- Fascia di tutela di 300 m dai laghi (art. 142 comma 1 lettera g) D.Lgs 42/2004 ss.mm.ii.)
 - Fascia di tutela di 100 m dai corsi d'acqua (art. 142 comma 1 lettera c) D.Lgs 42/2004 ss.mm.ii.)
 - Buffer 600 m dai corsi d'acqua canonici (art. 2701 del 27/07/1983 - ex D.G.R. 40/11 del 07/08/2015)
 - Parco e le riserve nazionali e regionali, nonché i territori di protezione esterna dei parchi (art. 142 comma 1 lettera f) D.Lgs 42/2004 ss.mm.ii.)
 - Buffer 500 m dai parchi e riserve nazionali e regionali - ex D.G.R. 40/11 del 07/08/2015
 - Zone gravate da usi civici (art. 142 comma 1 lettera h) D.Lgs 42/2004 ss.mm.ii.)
 - Buffer 1800 m da zone gravate da usi civici - ex D.G.R. 40/11 del 07/08/2015
 - Territori coperti da foreste e boschi (art. 142 comma 1 lettera g) D.Lgs 42/2004 ss.mm.ii.)
 - Buffer rispetto da territori coperti da foreste e boschi - ex D.G.R. 40/11 del 07/08/2015
- Beni paesaggistici individuati dal PPR (art. 143 D.Lgs 42/2004 ss.mm.ii.)**
- Fascia di rispetto di 300 m da zone umide, laghi naturali e invasi artificiali (art. 8,17,18 N.T.A. PPR)
 - Fascia di rispetto di 300 m dai corsi d'acqua categorizzati dal PPR (art. 8,17,18 N.T.A. PPR)
 - Aree a quota superiore ai 900 m s.l.m. (art. 8,17,18 N.T.A. PPR)
- Aree caratterizzate da edifici e manufatti di valenza storico-culturale - Beni paesaggistici (art. 8, 47, 48, 49, 50 N.T.A. PPR)**
- Fascia di rispetto di 100 m da aree caratterizzate da edifici e manufatti di valenza storico-culturale
 - Buffer di 1800 m da aree caratterizzate da edifici e manufatti di valenza storico-culturale - ex D.G.R. 40/11 del 07/08/2015
- Matrici di sviluppo dei centri di antica e prima formazione (art. 8,47,51,52,53 N.T.A. PPR)**
- Beni identitari individuati dal PPR**
- Aree caratterizzate da edifici e manufatti di valenza storico-culturale - Beni identitari (art. 8, 47, 48, 49, 50 N.T.A. PPR)
 - Fascia di rispetto di 100 m da aree caratterizzate da edifici e manufatti di valenza storico-culturale
 - Buffer di 1800 m da aree caratterizzate da edifici e manufatti di valenza storico-culturale - ex D.G.R. 40/11 del 07/08/2015
- Parco Geomorfologico Ambientale e Storico della Sardegna (art. 9, 57,58 N.T.A. PPR)**

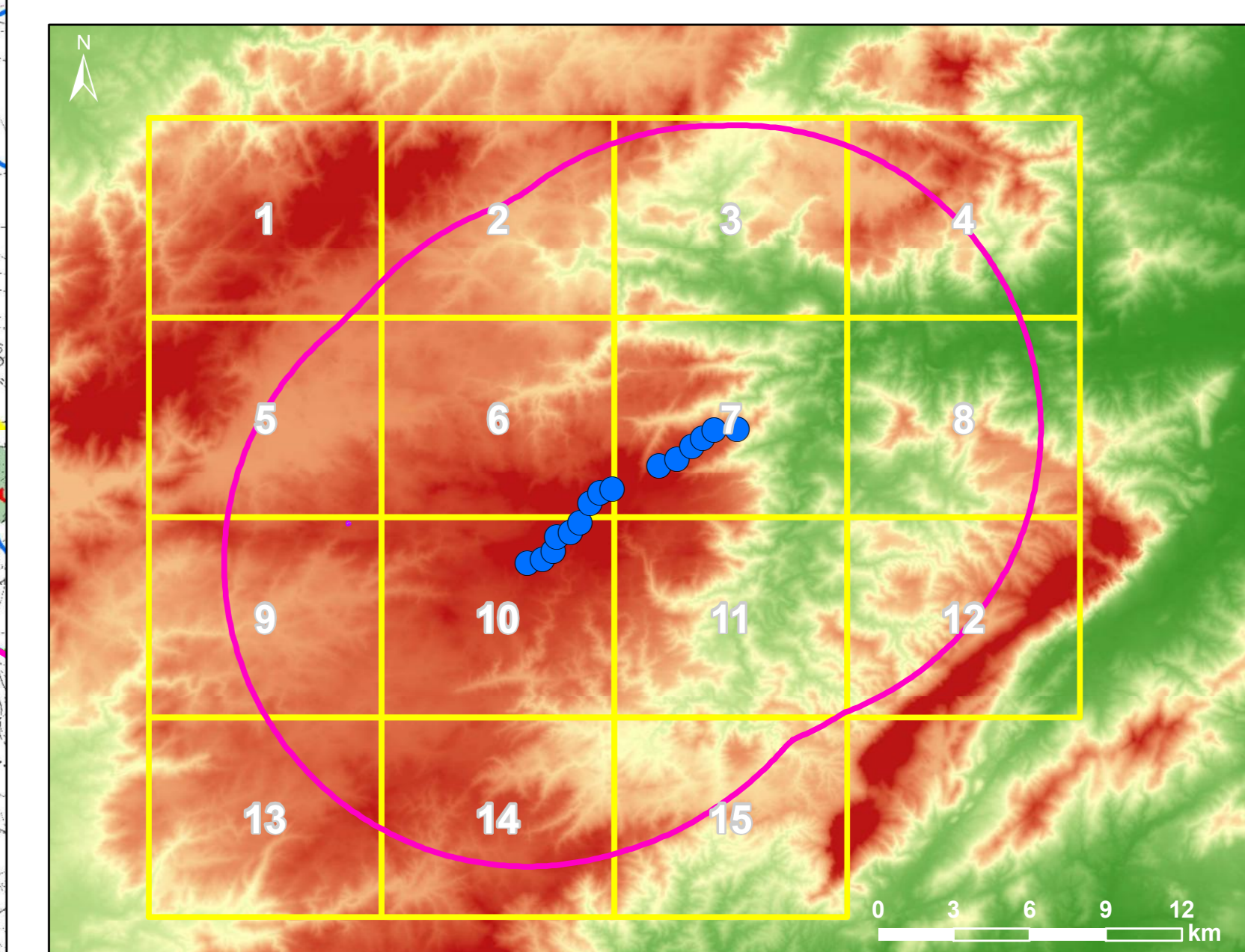

REALIZZAZIONE DI UN IMPIANTO EOLICO DA 50.4 MW IN LOCALITÀ "MAMONE"

- COMUNI DI BITTI (NU) E BUDDUSO' (SS) -

Progetto: **STUDIO DI IMPATTO AMBIENTALE** WPD-B-TA6.01d
 D.G.R. 40/11 DEL 07/08/2015 - SOVRAPPOSIZIONE INTERVENTO CON CARTA DEI SITI A TUTELA PAESAGGISTICA E DI INTERESSE STORICO ARTISTICO
 Cod. ob.:
 Scala: **1:10.000**

Data	Rev.	Descrizione	Eseg.	Contr.	Appr.
16/09/2021	0	Integrazioni documentali			

A cura di:
 I.A.T. Consulenza e progetti S.r.l.
 Dott. Ing. Giuseppe Frongia

Gruppo di lavoro:
 Ing. Giuseppe Frongia (coordinatore e responsabile)
 Ing. Riccardo Frongia
 Dott. Massimo Tassi
 Dott. Gest. Mauro Pompei
 Dott. Gest. Francoia Letta

Progettazione:
 Dott. Ing. Giuseppe Frongia
ING. ORDINE INGENNERI PIROVINCENZI-CAGLIARI
 n. 3403 Dott. Ing. Giuseppe Frongia

Il Committente:
WPD Piano d'Ertilia S.r.l.
 Via Aemilia, 502 - Roma (RM)
 PEC: wpd@wpaertilia.it

iatCONSULENZA E PROGETTI

AG	Prodotto da I.A.T. Consulenza e progetti S.r.l. con buona fede - V. Santa Margherita, 4, 00124 Capota, TB, Piac. +39 0776 638287	File originale	File di stampa	2015/0183	colore grigio
----	--	----------------	----------------	-----------	---------------

Il presente documento è una copia cartacea di un documento elettronico che ha valore legale. Questo documento è la stessa copia cartacea di quanto sopra, in tinta unita, e in formato A3. È vietata espressamente la ristampa o l'uso non autorizzato di questo documento.

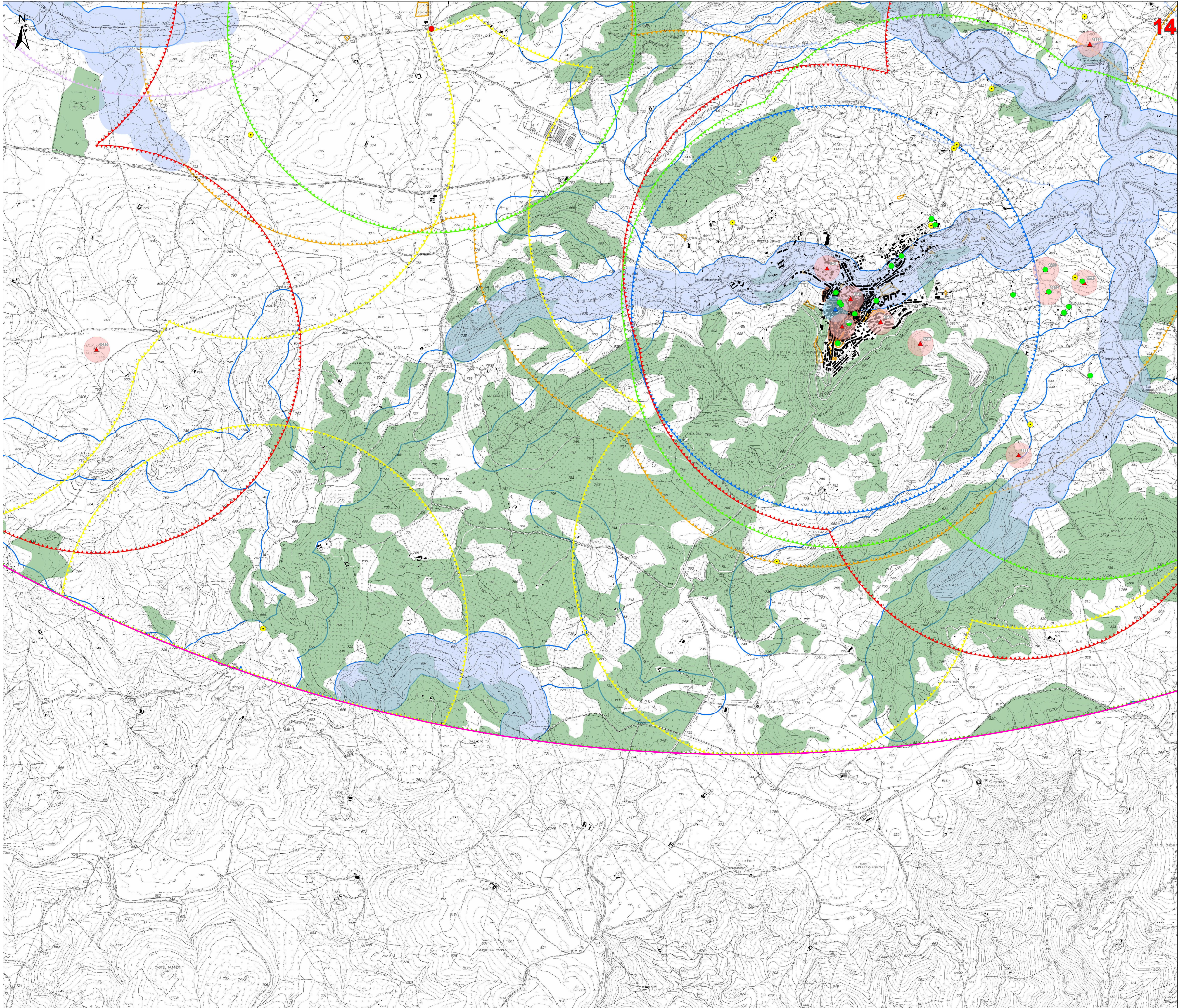

Legenda

- Fondazioni
- Piazzole
- Viaibilità di nuova realizzazione
- Viaibilità in adeguamento a quella esistente
- Viaibilità esistente da adeguare
- Allargamenti
- Viaibilità esistente
- Area cantiere
- Dorsale MT
- Cavo AT
- Viaibilità di accesso alla sottostazione
- Sottostazione elettrica
- Area di max attenuazione

BENI CULTURALI VINCOLATI AI SENSI DELLA PARTE II DEL D.LGS. 42/04 E SS.MM.II.

- Beni culturali archeologici - Fonte: Repertorio del Mosaico dei beni paesaggistici e identitari - Anno 2017
- Buffer di 1000 m dai beni culturali archeologici - ex D.G.R. 40/11 del 07/08/2015
- Beni culturali storici - Fonte: Repertorio del Mosaico dei beni paesaggistici e identitari - Anno 2017
- Buffer di 100 m dai beni culturali storici - ex D.G.R. 40/11 del 07/08/2015
- Beni dichiarati di interesse culturale (Fonte: Segretariato Regionale del Ministero della Cultura per la Sardegna)
- Beni dichiarati di interesse culturale
- Area di pertinenza dei Beni
- Buffer di 1500 m dai beni - ex D.G.R. 40/11 del 07/08/2015

Beni culturali - Fonte: <http://vinculinrete.beniculturali.it/>

- Di interesse culturale dichiarato
- Di interesse culturale non verificato
- Verifica di interesse culturale in corso
- Buffer 1000 m dai beni culturali - ex D.G.R. 40/11 del 07/08/2015

Colonia penale di Mamone - Bene tutelato ope legis ai sensi dell'art.12 comma 1

- Buffer 1500 m da Colonia penale Mamone - ex D.G.R. 40/11 del 07/08/2015

Ulteriori beni da ricognizione archeologica

- Buffer 1000 m dai beni da ricognizione archeologica - ex D.G.R. 40/11 del 07/08/2015

BENI PAESAGGISTICI VINCOLATI AI SENSI DELLA PARTE III DEL D.LGS. 42/04 E SS.MM.II.

- Fascia di tutela di 300 m dai laghi (art. 142 comma 1 lettera g) D.Lgs 42/2004 ss.mm.ii.)
- Fascia di tutela di 100 m dai corsi d'acqua (art. 142 comma 1 lettera c) D.Lgs 42/2004 ss.mm.ii.)
- Buffer 600 m corsi d'acqua elenco D.G.R. n. 27/01 del 27/07/1993 - ex D.G.R. 40/11 del 07/08/2015
- Parchi e le riserve nazionali e regionali, nonché i territori di protezione esterna dei parchi (art. 142 comma 1 lettera f) D.Lgs 42/2004 ss.mm.ii.)
- Buffer 500 m da parchi e riserve nazionali e regionali - ex D.G.R. 40/11 del 07/08/2015
- Zone gravate da usi civici (art. 142 comma 1 lettera h) D.Lgs 42/2004 ss.mm.ii.)
- Buffer 1500 m da zone gravate da usi civici - ex D.G.R. 40/11 del 07/08/2015
- Territori coperti da foreste e boschi (art. 142 comma 1 lettera g) D.Lgs 42/2004 ss.mm.ii.)
- Buffer rispetto da territori coperti da foreste e boschi - ex D.G.R. 40/11 del 07/08/2015

Beni paesaggistici individuati dal PPR (art. 143 D.Lgs 42/2004 ss.mm.ii.)

- Fascia di rispetto di 300 m da zone umide, laghi naturali e invasi artificiali (art. 8,17,18 N.T.A. PPR)
- Fascia di rispetto di 150 m dai corsi d'acqua cartografati dal PPR (art. 8,17,18 N.T.A. PPR)
- Are a quota superiore ai 900 m s.l.m. (art. 8,17,18 N.T.A. PPR)

Are e caratterizzate da edifici e manufatti di valenza storico-culturale - Beni paesaggistici (art. 8, 47, 48, 49, 50 N.T.A. PPR)

- Fascia di rispetto di 100 m da aree caratterizzate da edifici e manufatti di valenza storico-culturale
- Buffer di 1000 m da aree caratterizzate da edifici e manufatti di valenza storico-culturale - ex D.G.R. 40/11 del 07/08/2015
- Matrici di sviluppo dei centri di antica e prima formazione (art. 8,47,51,52,53 N.T.A. PPR)

Beni identitari individuati dal PPR

- Are e caratterizzate da edifici e manufatti di valenza storico-culturale - Beni identitari (art. 8, 47, 48, 49, 50 N.T.A. PPR)
- Fascia di rispetto di 100 m da aree caratterizzate da edifici e manufatti di valenza storico-culturale
- Buffer di 1000 m da aree caratterizzate da edifici e manufatti di valenza storico-culturale - ex D.G.R. 40/11 del 07/08/2015
- Parco Geominerario Ambientale e Storico della Sardegna (art. 9, 57,58 N.T.A. PPR)

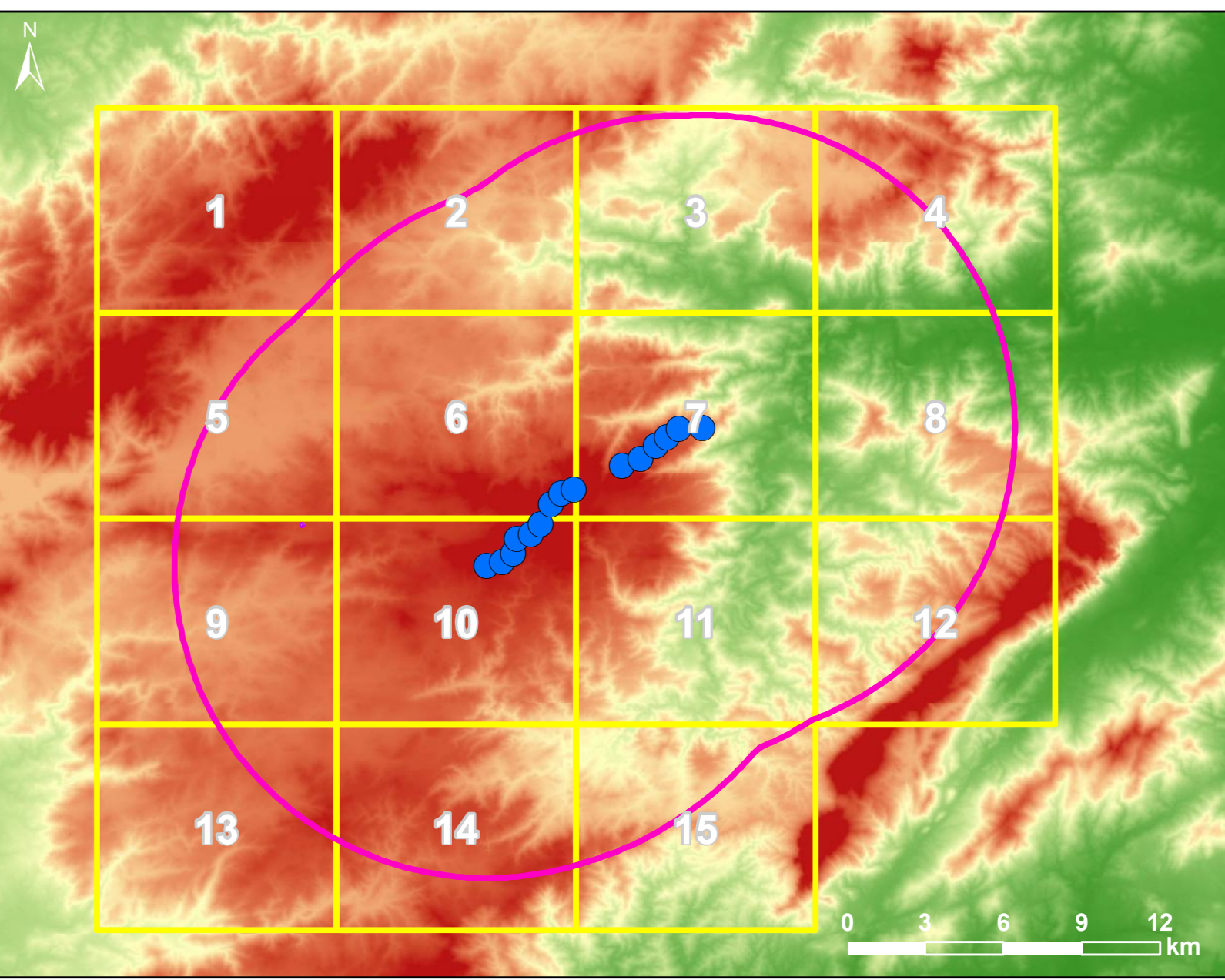

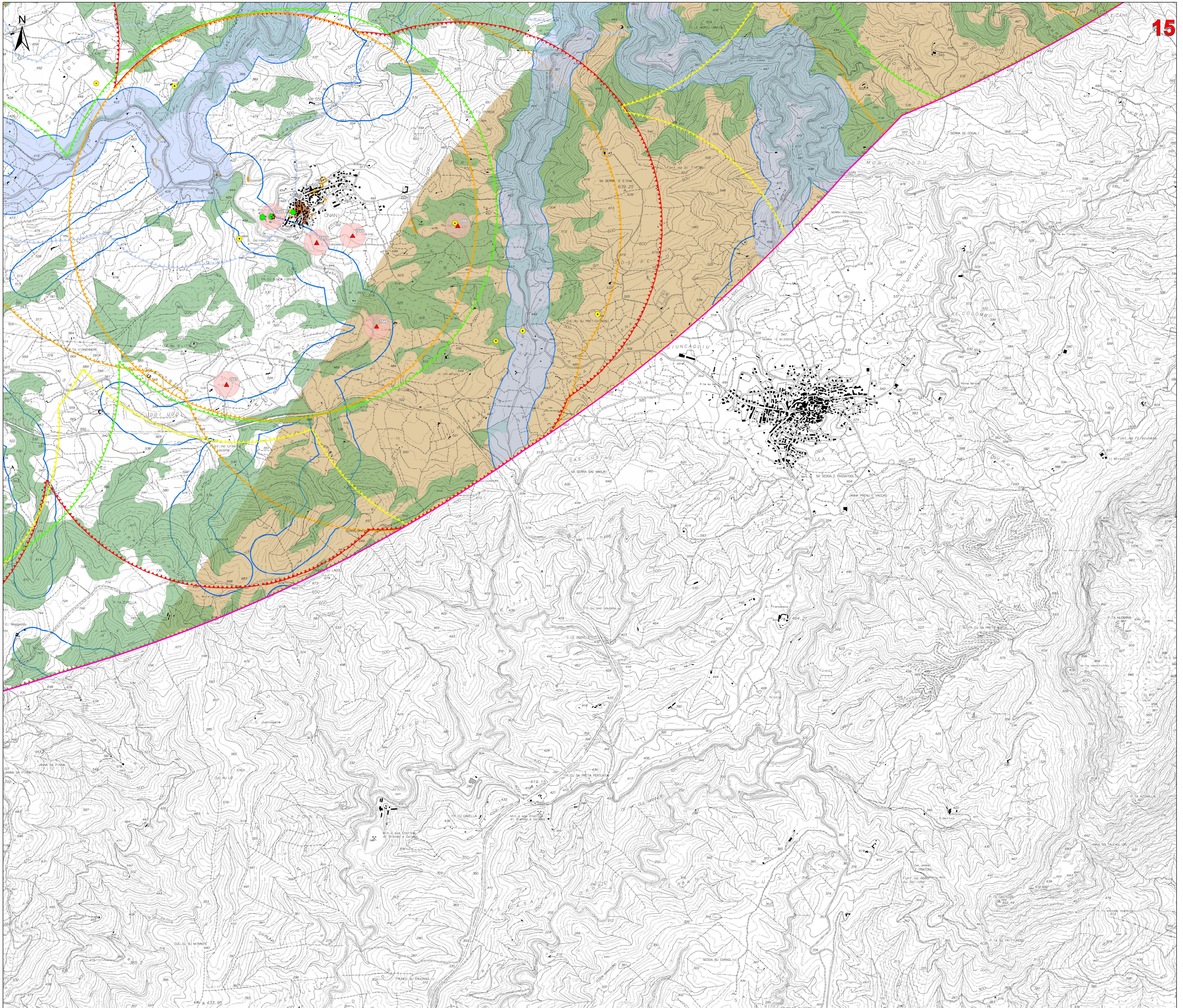

Legenda
Fondazioni
Piazze
Viabilità di nuova realizzazione
Viabilità in adeguamento a quella esistente
Viabilità esistente da adeguare
Allargamenti
Viabilità esistente
Area cantiere
Dorsale MT
Cavo AT
Viabilità di accesso alla sottostazione
Sottostazione elettrica
Area di max attenuazione
BENI CULTURALI VINCOLATI AI SENSI DELLA PARTE II DEL D.LGS. 42/04 E SS.MM.II.
Beni culturali archeologici - Fonte: Repertorio del Mosaico dei beni paesaggistici e identitari - Anno 2017
Buffer di 1000 m dai beni culturali archeologici - ex D.G.R. 40/11 del 07/08/2015
Beni culturali storici - Fonte: Repertorio del Mosaico dei beni paesaggistici e identitari - Anno 2017
Buffer di 1000 m dai beni culturali storici - ex D.G.R. 40/11 del 07/08/2015
Beni dichiarati di interesse culturale (Fonte: Segretariato Regionale del Ministero della Cultura per la Sardegna)
Beni dichiarati di interesse culturale
Area di pertinenza dei Beni
Buffer di 1500 m dai beni - ex D.G.R. 40/11 del 07/08/2015
Beni culturali - Fonte: http://vinculinrete.beniculturali.it/
Di interesse culturale dichiarato
Di interesse culturale non verificato
Verifica di interesse culturale in corso
Buffer 1000 m dai beni culturali - ex D.G.R. 40/11 del 07/08/2015
Colonia penale di Mamone - Bene tutelato ope legis ai sensi dell'art.12 comma 1
Buffer 1500 m da Colonia penale Mamone - ex D.G.R. 40/11 del 07/08/2015
Ulteriori beni da ricognizione archeologica
Buffer 1000 m da beni da ricognizione archeologica - ex D.G.R. 40/11 del 07/08/2015
BENI PAESAGGISTICI VINCOLATI AI SENSI DELLA PARTE III DEL D.LGS. 42/04 E SS.MM.II.
Fascia di tutela di 300 m dai laghi (art. 142 comma 1 lettera b) D.Lgs 42/2004 ss.mm.ii.)
Fascia di tutela di 100 m dai corsi d'acqua (art. 142 comma 1 lettera c) D.Lgs 42/2004 ss.mm.ii.)
Buffer 500 m corsi d'acqua elevato D.G.R. n. 27/01 del 27/07/1993 - ex D.G.R. 40/11 del 07/08/2015
Parchi e le riserve nazionali e regionali, nonché i territori di protezione esterna dei parchi (art. 142 comma 1 lettera f) D.Lgs 42/2004 ss.mm.ii.)
Buffer 500 m da parchi e riserve nazionali e regionali - ex D.G.R. 40/11 del 07/08/2015
Zone gravate da usi civici (art. 142 comma 1 lettera h) D.Lgs 42/2004 ss.mm.ii.)
Buffer 1000 m da zone gravate da usi civici - ex D.G.R. 40/11 del 07/08/2015
Terroir coperti da foreste e boschi (art. 142 comma 1 lettera g) D.Lgs 42/2004 ss.mm.ii.)
Buffer 500 m da terroir coperti da foreste e boschi - ex D.G.R. 40/11 del 07/08/2015
Beni paesaggistici individuati dal PPR (art. 143 D.Lgs 42/2004 ss.mm.ii.)
Fascia di rispetto di 300 m da zone umide, laghi naturali e invasi artificiali (art. 8, 17, 18 N.T.A. PPR)
Fascia di rispetto di 100 m dai corsi d'acqua categorizzati dal PPR (art. 8, 17, 18 N.T.A. PPR)
Area a quota superiore ai 900 m s.l.m. (art. 8, 17, 18 N.T.A. PPR)
Are e caratterizzate da edifici e manufatti di valenza storico-culturale - Beni paesaggistici (art. 8, 47, 48, 49, 50 N.T.A. PPR)
Fascia di rispetto di 100 m da aree caratterizzate da edifici e manufatti di valenza storico-culturale
Buffer di 1000 m da aree caratterizzate da edifici e manufatti di valenza storico-culturale - ex D.G.R. 40/11 del 07/08/2015
Matrici di sviluppo dei centri di antica e prima formazione (art. 8, 47, 51, 52, 53 N.T.A. PPR)
Beni identitari individuati dal PPR
Are e caratterizzate da edifici e manufatti di valenza storico-culturale - Beni identitari (art. 8, 47, 48, 49, 50 N.T.A. PPR)
Fascia di rispetto di 100 m da aree caratterizzate da edifici e manufatti di valenza storico-culturale
Buffer di 1000 m da aree caratterizzate da edifici e manufatti di valenza storico-culturale - ex D.G.R. 40/11 del 07/08/2015
Parco Geomorfologico Ambientale e Storico della Sardegna (art. 9, 57, 58 N.T.A. PPR)

