

CARTA DEI DISPOSITIVI DI TUTELA PAESAGGISTICA - AREA VASTA

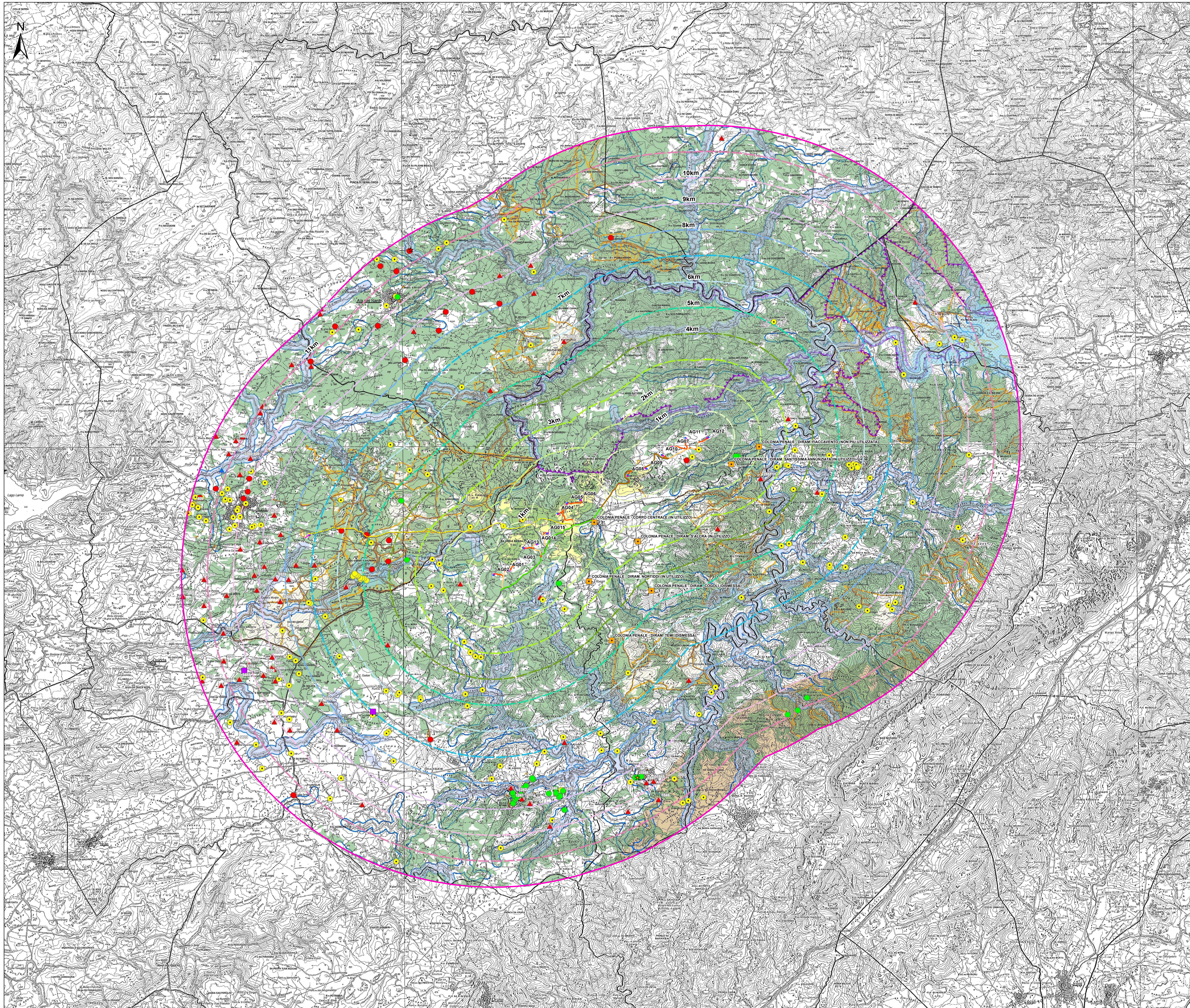

- Legenda**
- Fondazioni
 - Piazze
 - Viabilità di nuova realizzazione
 - Viabilità in adeguamento a quella esistente
 - Viabilità asfaltata da adeguare
 - Allargamenti
 - Viabilità esistente
 - Area cantiere
 - Dorsale MT
 - Cavo AT
 - Viabilità di accesso alla sottostazione
 - Sede di stazione elettrica
 - Area di maxi-stercezione
- BENI CULTURALI VINCOLATI AI SENSI DELLA PARTE II DEL D.LGS. 42/04 E SS.MM.II.**
- ★ Beni culturali architettonici - Fonte: Repertorio del Mosaico dei beni paesaggistici e identitari - Anno 2017
 - ★ Beni culturali archeologici - Fonte: Repertorio del Mosaico dei beni paesaggistici e identitari - Anno 2017
- Beni dichiarati di interesse culturale (Fonte: Segretariato Regionale del Ministero della Cultura per la Sardegna)**
- Beni dichiarati di interesse culturale
 - Area di pertinenza dei Beni
- Beni culturali - Fonte: <http://vincoliminre.beniculturali.it/>**
- Di interesse culturale dichiarato
 - Di interesse culturale non verificato
 - Verifica di interesse culturale in corso
- Colonia penale di Mamone - Bene tutelato ope legis ai sensi dell'art.12 comma 1**
- Colonia penale di Mamone - Bene tutelato ope legis ai sensi dell'art.12 comma 1
- Ulteriori beni da ricognizione archeologica**
- Ulteriori beni da ricognizione archeologica
- BENI PAESAGGISTICI VINCOLATI AI SENSI DELLA PARTE III DEL D.LGS. 42/04 E SS.MM.II.**
- Fascia di tutela di 300 m dai laghi (art. 142 comma 1 lettera b) D.Lgs 42/2004 ss.mm.ii.)
 - Fascia di tutela di 150 m dei corsi d'acqua (art. 142 comma 1 lettera c) D.Lgs 42/2004 ss.mm.ii.)
 - I parchi e le riserve nazionali o regionali, nonché i territori di protezione esterna dei parchi (art. 142 comma 1 lettera f) D.Lgs 42/2004 ss.mm.ii.)
 - Zone gravate da vincoli (art. 142 comma 1 lettera h) D.Lgs 42/2004 ss.mm.ii.)
 - Territori coperti da foreste e boschi (art. 142 comma 1 lettera g) D.Lgs 42/2004 ss.mm.ii.)
- Beni paesaggistici individuati dal PPR (art. 143 D.Lgs 42/2004 ss.mm.ii.)**
- Fascia di rispetto di 300 m da zone umide, laghi naturali e invasi artificiali (art. 8,17,18 N.T.A. PPR)
 - Fascia di rispetto di 150 m dai corsi d'acqua cartografati dal PPR (art. 8,17,18 N.T.A. PPR)
 - Aree a quota superiore ai 900 m s.l.m. (art. 8,17,18 N.T.A. PPR)
 - Aree caratterizzate da edifici e manufatti di valenza storico-culturale - Beni paesaggistici (art. 8, 47, 48, 49, 50 N.T.A. PPR)
 - Aree caratterizzate da edifici e manufatti di valenza storico-culturale - Beni identitari (art. 8, 47, 48, 49, 50 N.T.A. PPR)
 - Fascia di rispetto di 100 m da aree caratterizzate da edifici e manufatti di valenza storico-culturale
 - Matrici di sviluppo dei centri di antica e prima formazione (art. 8,47,51,52,53 N.T.A. PPR)
- Beni identitari individuati dal PPR**
- Aree caratterizzate da edifici e manufatti di valenza storico-culturale - Beni identitari (art. 8, 47, 48, 49, 50 N.T.A. PPR)
 - Fascia di rispetto di 100 m da aree caratterizzate da edifici e manufatti di valenza storico-culturale
 - Parco Geomorfologico Ambientale e Storico della Sardegna (art. 9, 57,58 N.T.A. PPR)
- Distanze concentriche dagli aerogeneratori**
- 1 km
 - 2 km
 - 3 km
 - 4 km
 - 5 km
 - 6 km
 - 7 km
 - 8 km
 - 9 km
 - 10 km
 - 11 km

PROCEDURA DI AUTORIZZAZIONE UNICA
(ART. 12 D.LGS. 387/2003 E D.G.R. R.A.S. 3/25 DEL 23.01.18)

REALIZZAZIONE DI UN IMPIANTO EOLICO DA 50.4 MW IN LOCALITÀ "MAMONE"
- COMUNI DI BITTI (NU) E BUDDUSO' (SS) -

Oggetto: STUDIO DI IMPATTO AMBIENTALE		WPD-B-TA7-1.02
CARTA DEI DISPOSITIVI DI TUTELA PAESAGGISTICA - AREA VASTA		Cod. arch.:
		scala: 1:50.000

Data	Rev.	Descrizione	Eseg.	Contr.	Appr.
01/10/2018	0	Integrazioni documentali	IAT	GF	WPD

<p>A cura di: I.A.T. Consulenza e progetti S.r.l. Dott. Ing. Giuseppe Frongia</p> <p>Gruppo di lavoro: Ing. Giuseppe Frongia (Coordinatore e responsabile) Ing. Riccardo Battarone Dott. Nicola Marotta Dott. Andrea Capor Dott. Marco Cacciari Ing. Giuseppe Costa Ing. Antonio Delella Ing. Gianluca Pella Ing. Francesco Sella Dott. Matteo Tani</p>	<p>Progettazione: Dott. Ing. Giuseppe Frongia</p> <p>PAESAGGI INGENGNERI Dott. Ing. Giuseppe Frongia Dott. Ing. Giuseppe Frongia</p>
<p>II Committente:</p>	<p>Committente: WPD Piano d'Ertilia S.r.l. Via Anverna, 103 - Roma/FAV PEC: wpd@pianodertilia@regemmail.it</p>