

CARTA DELLA VISIBILITÀ ARCHEOLOGICA

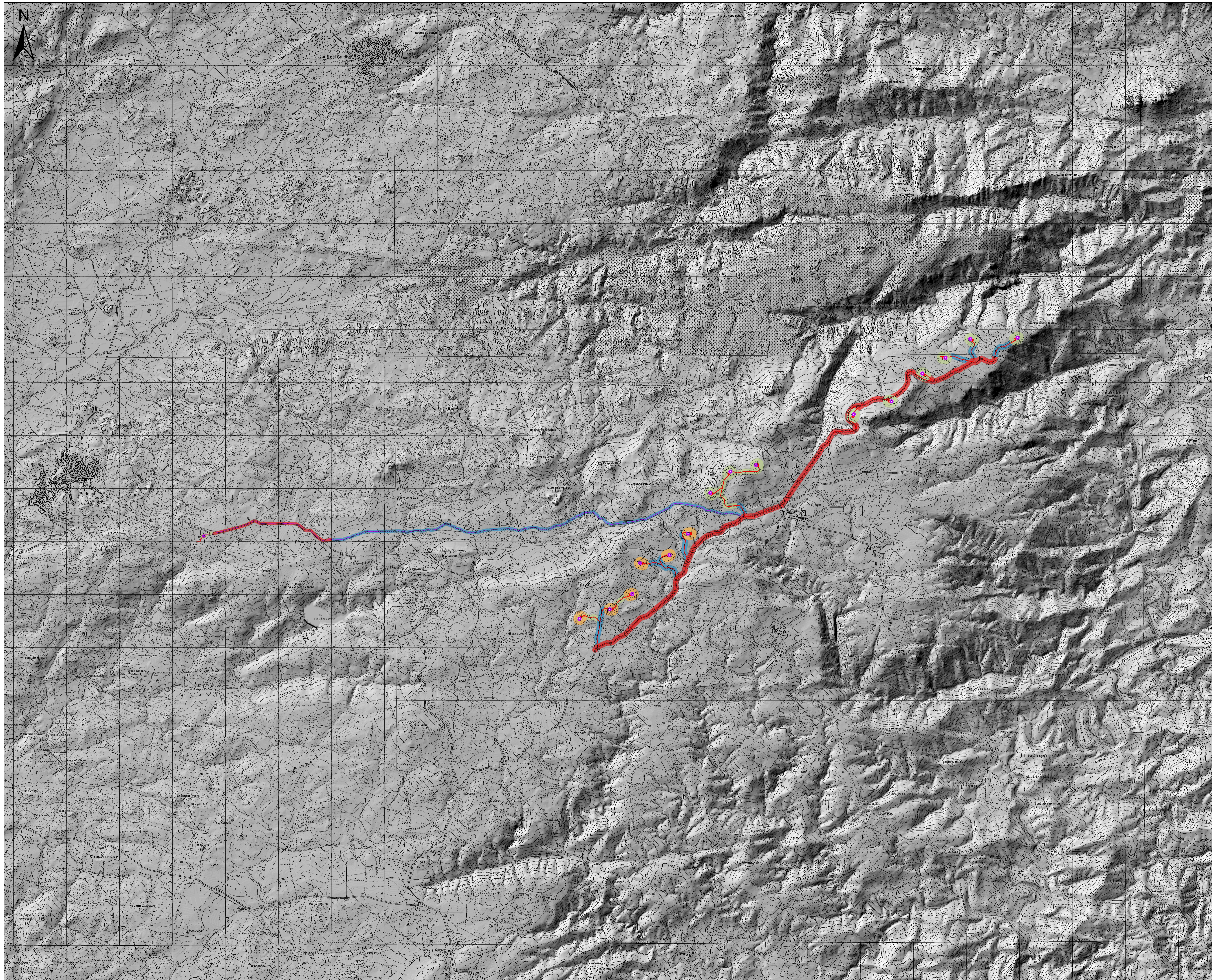

LEGENDA

- Posizioni aerogen. in progetto
 - Sottostazione elettrica
 - Dorsale MT
 - Caviodoto AT
 - Sedime totale
- Visibilità**
- Nulla
 - Bassa
 - Media
 - Buona

REALIZZAZIONE DI UN IMPIANTO EOLICO DA 50.4 MW IN LOCALITÀ "MAMONE" - COMUNI DI BITTI (NU) E BUDDUSO' (SS) -

| | | |
|--|--|------------|
| Oggetto: STUDIO DI IMPATTO AMBIENTALE | | Cod. inv.: |
| Titolo: CARTA DELLA VISIBILITÀ ARCHEOLOGICA (SC. 1:25.000) | | 1:25.000 |

| Data | Rev. | Descrizione | Estg. | Cont. | Appr. |
|--------------|------|--------------------------|-------|-------|-------|
| Ottobre 2021 | 1 | Integrazioni documentali | IAT | GF | WPD |
| Giugno 2020 | 0 | Emissione | IAT | GF | WPD |

| | |
|--|--|
| <p>A cura di: I.A.T. Consulenza e progetti S.r.l. Dott. Ing. Giuseppe Frongia</p> <p>Gruppo di lavoro: Ing. Giuseppe Frongia (coordinatore e responsabile) Ing. Michele Santoni Ing. Andrea Casale Dott. Marco Cacciari Ing. Gianfranco Corda Ing. Andrea Sestini Dott. Riccardo Trovati Ing. Gianluca Mele Ing. Emanuele Sotgiu Dott. Matteo Tadi</p> | <p>Progettazione: Dott. Ing. Giuseppe Frongia</p> <p>II Committente: WPD PIANO D'ERTILIA S.R.L. Via Anverona, 102 - Buddusù (SS) PEC: wpdpiandertilia@legalmail.it</p> |
|--|--|

| | | | |
|---------|----------------|----------------|-----------------|
| AG | 19/01/2022 | 19/01/2022 | 20/01/2022 |
| Formato | File originale | File di stampa | Cartina grafica |

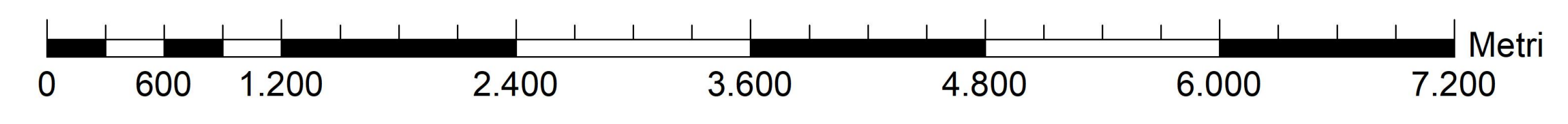

Elaborazioni: I.A.T. Consulenza e progetti S.r.l. con socio unico - V. Santa Margherita 4, 09124 Cagliari, Tel./Fax +39 070 652977
 Sempre con riferimento a quanto specificato nel presente documento, non è garantita l'assoluta correttezza dei dati contenuti nel presente progetto e il responsabile di questo documento si assume ogni responsabilità, in tutto o in parte, e di modificare o cancellare, in assenza di esplicita autorizzazione.