

CARTA DEL RISCHIO ARCHEOLOGICO

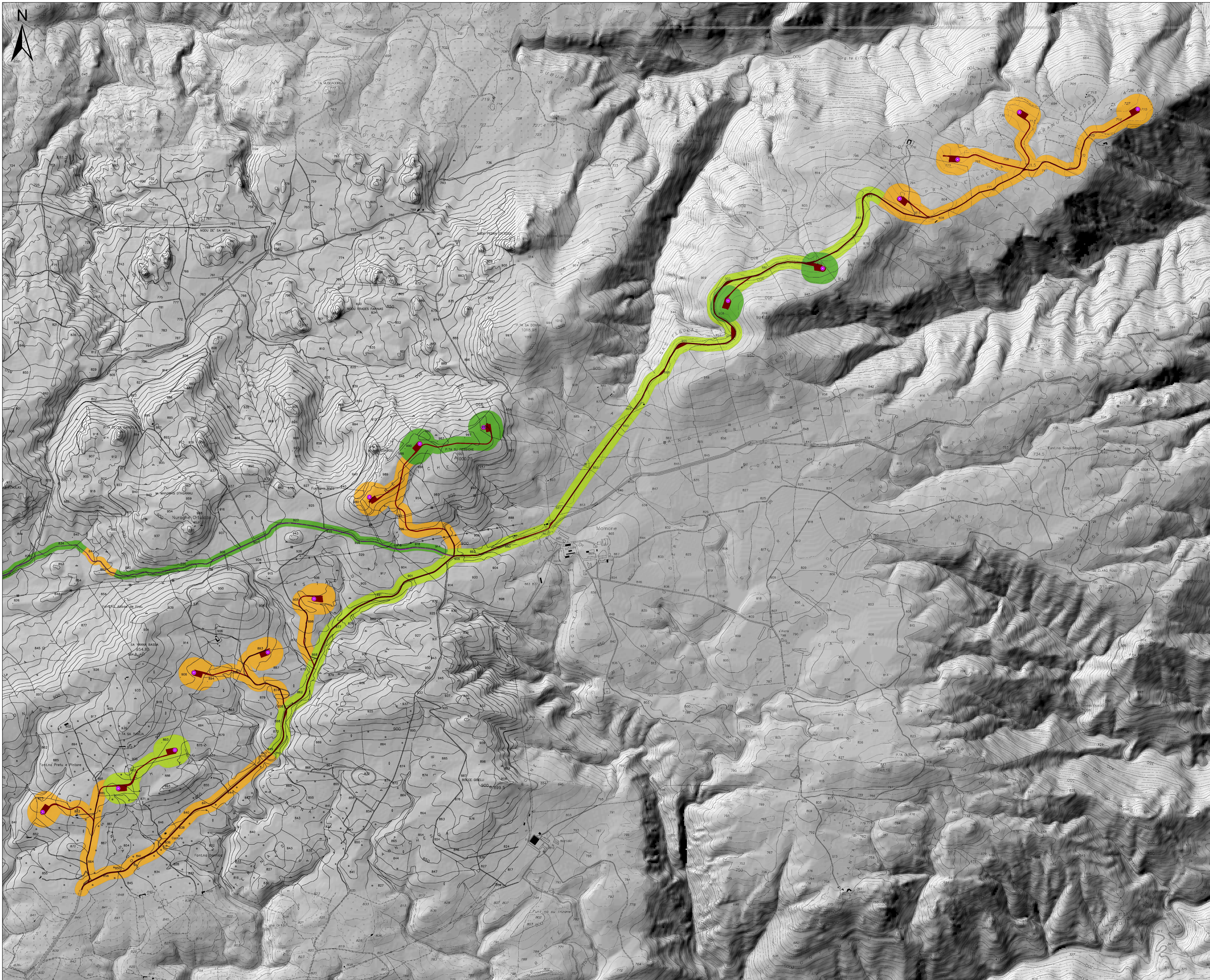

LEGENDA

- Posizioni aerogen. in progetto
 - Sottostazione elettrica
 - Dorsale MT
 - Cavodoto AT
 - Sedime totale
- Rischio**
- Basso
 - Medio
 - Medio-alto
 - Alto

REALIZZAZIONE DI UN IMPIANTO EOLICO DA 50.4 MW IN LOCALITÀ "MAMONE" - COMUNI DI BITTI (NU) E BUDDUSO' (SS) -

Studio di Impatto Ambientale		WPD-B-TC3-3a
CARTA DEL RISCHIO ARCHEOLOGICO (SC. 1:10.000)		scala 1:10.000

Data	Rev.	Descrizione	Eseg.	Contr.	Appr.
10 ottobre 2021	1	Integrazioni documentali	IAT	GF	WPD
06 giugno 2020	0	Emissione	IAT	GF	WPD

<p>A cura di: I.A.T. Consulenze e progetti S.r.l. Dott. Ing. Giuseppe Frongia</p> <p>Gruppo di lavoro: Ing. Giuseppe Frongia (coordinatore e responsabile) Ing. Riccardo Santoro Ing. Silvia Scudato Dott. Andrea Casoli Dott. Marco Cacciari Ing. Gianfranco Corallo Ing. Antonio Di Stefano Dott. Riccardo Frongia Ing. Gianluca Mello Ing. Emanuele Soglia Dott. Roberto Tassi</p>	<p>Progettazione: Dott. Ing. Giuseppe Frongia</p> <p>II Committente: ORDINE INGEGNERI PISAPIRELLI CAGLIARI n. 348 Dott. Ing. Giuseppe Frongia</p>
---	---

<p>Consulenza e Progetti IAT CONSULENZA E PROGETTI www.iatprogetti.it</p>	<p>Committente: WPD Piano d'Ertilia S.r.l. Via Anverina, 102 - 06040 (TR) PEC: wpd@ordineit.it</p>
--	---

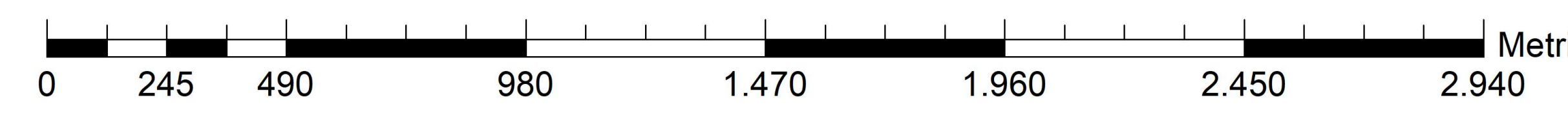

AD	09/04/2020	09/04/2020	2019/0183
Formato	File originale	File di stampa	Codice progetto

Disegni, cartine, fotografie, tabelle e altri elaborazioni contenute nel presente documento sono di proprietà della I.A.T. Consulenze e Progetti S.r.l. e non possono essere riprodotti o diffusi senza permesso scritto dalla I.A.T. Consulenze e Progetti S.r.l.