

REGIONE
BASILICATA



Provincia
Potenza



COMUNE DI FORENZA (PZ)



**PROGETTO DEFINITIVO RELATIVO ALLA REALIZZAZIONE DI UN
IMPIANTO EOLICO COSTITUITO DA 11 AEROGENERATORI E
DALLE RELATIVE OPERE DI CONNESSIONE ALLA R.T.N.**

ALLEGATI GRAFICI AL SIA

ELABORATO

A.17.1.0

PROPONENTE:

BLUE STONE
renewable I

P.I. 1530401108
Via Vincenzo Bellini,
22 00188 Roma



PROGETTO E SIA:

TECH
SOCIETÀ DI INGEGNERIA &
SERVIZI PER L'INGEGNERIA

Via della Repubblica, 48 - 70125 Bari - Tel. 080 3219948 - Fax 080 2020966

Il DIRETTORE TECNICO
Dott. Ing. Orazio Trisardico



CONSULENZA:

EM./REV.	DATA	REDATTO	VERIFICATO	APPROVATO	DESCRIZIONE
1	SETT 2021	B.B.	A.A. - O.T.	A.A. - O.T.	
0	APRILE 2021	B.B.	A.A. - O.T.	A.A. - O.T.	Progetto definitivo

- LEGENDA**
- DATI GENERALI**
- Confini Regionali
 - Confini Comunali
- PARCO EOLICO**
- Turbine
 - Strada di cantiere
 - Area Stoccaggio
 - Cantieri, Officine
 - Cantieri, Officine
 - Riviera SE di installazione 1500'
 - Stacchi/Riviera 150_30
 - Cable System
 - Buffer 100m
- Areie Tutelate_BASILICATA**
- Beni monumentali (art.10)
 - Beni di interesse archeologico (art.10)
 - Beni Archeologici - Tracce (art.10)
 - Beni paesaggistici - Zone di interesse archeologico (art.142 - c.1 - lett.a)
 - Beni paesaggistici - Fiumi, torrenti e corsi d'acqua - BUFFER 150 m (art.142 - c.1 - lett.a)
 - Beni paesaggistici - Laghi e invasi artificiali - BUFFER 300 m (art.142 - c.1 - lett.a)
 - Beni paesaggistici - Piani e Rievocazioni per la parte occidentale o 1200 m s.l.m. (art.142 - c.1 - lett.d)
 - Beni paesaggistici - Parchi e Riserve (art.142 - c.1 - lett.f)
 - Beni paesaggistici - Zone Umide (art.142 - c.1 - lett.g)
 - Beni paesaggistici - Foreste e boschi (art.142 - c.1 - lett.g)
 - Beni paesaggistici - Vallate (art.142 - c.1 - lett.h)
 - Beni paesaggistici - Alberi monumentali (art.143)
 - Beni paesaggistici - Grotte (art.143 - c.1 - lett.a)
 - Beni paesaggistici - Aree di interesse pubblico (art.143)
 - Beni paesaggistici - Territi (Codici - BUFFER 300 m (art.142 - c.1 - lett.a)
 - Ubicazioni di interesse culturale

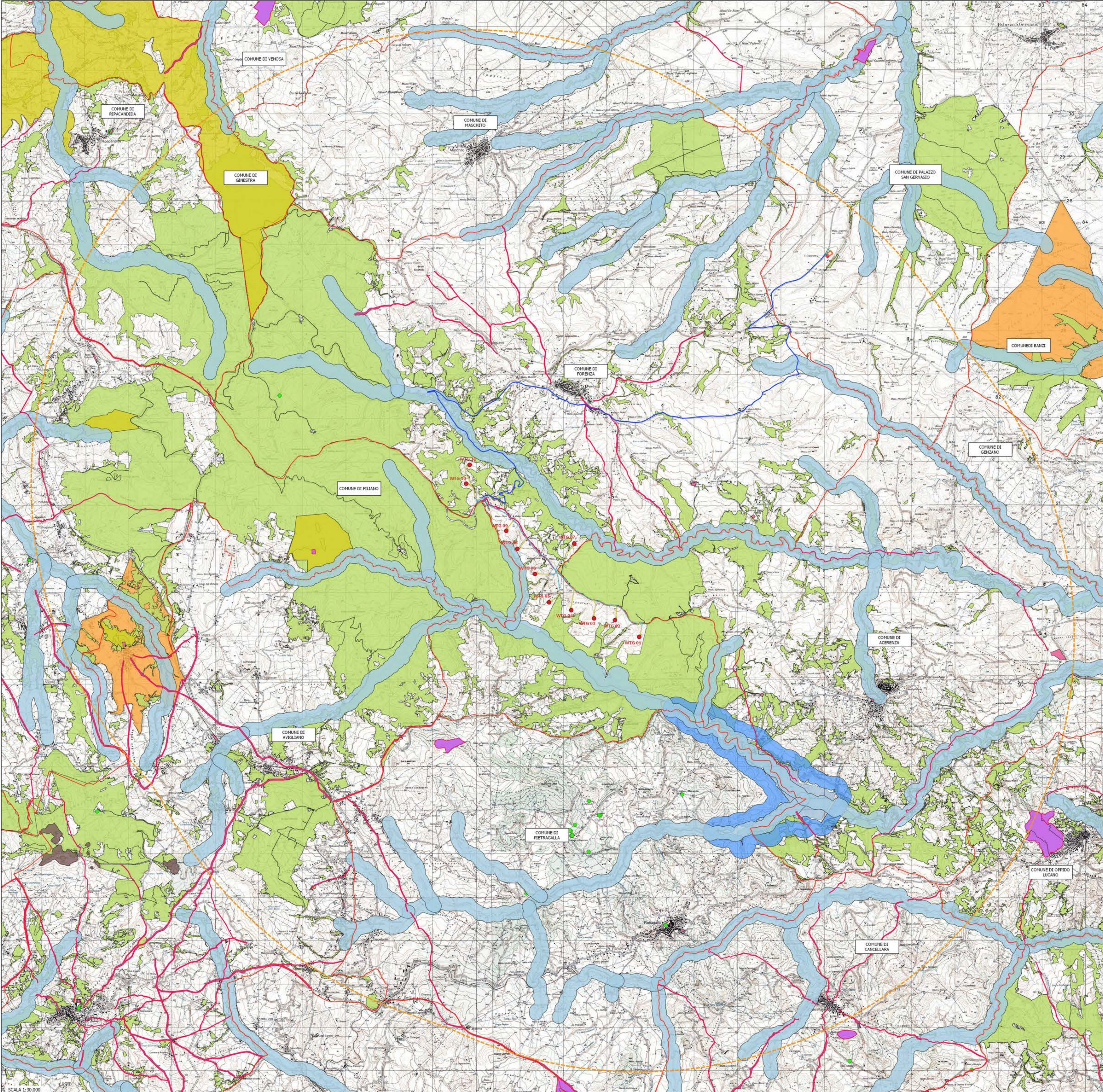

SCALA 1:30.000

PROGETTO PER LA REALIZZAZIONE DI UN PARCO EOLICO
 COSTITUITO DA 11 TURBINE AVENTI UNA POTENZA COMPLESSIVA DI 49,5 MW E RELATIVE OPERE DI CONNESSIONE ALLA RTN DA REALIZZARSI NEL COMUNE DI FORENZA (PZ)

STUDIO DI IMPATTO AMBIENTALE
 Quadro di Riferimento Programmatico - Allegati Grafici
 INQUADRAMENTO VINCOLISTICO E ANALISI DELLE AREE CONTERMINI ai sensi della parte II e III del D.Lgs.42/04

- LEGENDA**
- DATI GENERALI**
- Confini Regionali
 - Confini Comunali
 - Confini Provinciali
- PARCO EOLICO**
- Turbine
 - Strada dell'ordine
 - Strada di cantiere
 - Area di accoglia
 - Cantieri, Interne
 - Cantieri, Esterno
 - Linea SE - di smantellamento 15KV
 - Stazione Rendo 150_30
 - Stazione Simentino
 - Stazione
- Area Tutelate_BASILICATA**
- Beni monumentali (art.10)
 - Beni di interesse archeologico (art.10)
 - Beni Archeologici - Tutelati (art.10)
 - Beni paesaggistici - Zone di interesse archeologico (art.142 - c.1 - k4-m)
 - Beni paesaggistici - Fiumi, torrenti e corsi d'acqua - BUFFER 150 m (art.142 - c.1 - k4-2)
 - Beni paesaggistici - Laghi e invasi artificiali - BUFFER 300 m (art.142 - c.1 - k4-3)
 - Beni paesaggistici - Montagne per la parte occidentale o 1200 m s.l.m. (art.142 - c.1 - k4-d)
 - Beni paesaggistici - Zone Umide (art.142 - c.1 - k4-1)
 - Beni paesaggistici - Aree di interesse idroscopico (art.142 - c.1 - k4-g)
 - Beni paesaggistici - Vulcani (art.142 - c.1 - k4-1)
 - Beni paesaggistici - Alberi monumentali (art.143)
 - Beni paesaggistici - Grotte (art.143 - c.1 - k4-a)
 - Beni paesaggistici - Aree di interesse idroscopico - BUFFER 300 m (art.142 - c.1 - k4-3)
 - Beni paesaggistici - Torricoli (Codici BUFFER 300 m (art.142 - c.1 - k4-a))
 - Urbanità Beni di Interesse Culturale

BENI MONUMENTALI

COD_REG	COMUNE	DENOMINAZIONE	DECRETO
BCM_0062	Arezzo	Chiesa di S. Maria degli Angeli - Con. Riforma	D.D.R. del 26/06/2003
BCM_0125	Arezzo	Chiesa di S. Maria degli Angeli - Con. Riforma	D.D.R. del 26/06/2003
BCM_0162	Arezzo	Chiesa di S. Filippo Neri	D.D.R. n. 149 del 03/07/2008
BCM_0172	Arezzo	"Magazzino rurale"	D.D.R. n. 149 del 03/07/2008
BCM_0184	Arezzo	"Masseria Sani dell'Arno, s/n"	D.D.R. n. 107 del 03/07/2008
BCM_1750	Machio	"Palazzo Narducci"	D.D.R. n. 105 del 11/07/2006
BCM_1764	Machio	"Palazzo Colombo"	D.D.R. del 04/04/2004
BCM_2024	Oppido Lucano	"Complesso della Panfilia"	D.D.R. n. 10 del 14/04/2011
BCM_0294	Arezzo	"Castello di Lappetosa"	D.M. del 11/05/1997
BCM_0063	Carrara	"Castello di Carrara"	D.M. del 17/01/1993
BCM_0024	Pistoia	"Palazzo Casali"	D.M. del 13/01/1991
BCM_2950	Poggiana	"Palazzo Ducale"	D.M. del 17/01/1991
BCM_1001	Forcona	"Masseria Fontana S. Zaccaria"	D.M. del 07/12/1995
BCM_1004	Forcona	"Masseria Fontana S. Zaccaria"	D.M. del 07/12/1995
BCM_1005	Forcona	"Masseria Fontana S. Zaccaria"	D.M. del 07/12/1995
BCM_0074	Arezzo	"Chiesa di S. Andrea"	D.M. del 30/03/1995
BCM_1000	Forcona	"Masseria Capanno - Sani (in Masseria Fontana)"	D.M. del 03/10/1990
BCM_0042	Forcona	"S. Convento di S. Caterina"	D.M. del 03/10/1990
BCM_2020	Oppido Lucano	"Case del Castello Mediceo"	D.M. del 10/05/1986
BCM_2052	Pistoia San	"Castello Siano"	D.M. del 07/02/1997
BCM_0084	Arezzo	"Masseria San Ottaviano"	D.D.R. n. 202 del 06/11/2013
BCM_3034	Poggiana	Chiesa di San Donato	D.S.R. n. 41 del 06/09/2010
BCM_3030	Oppido Lucano	Palazzo Lancillotti	D.D.R. n. 106 del 25/07/2010
BCM_2042	Oppido Lucano	Palazzo Caronna	D.D.R. n. 12 del 07/02/2014
BCM_3040	Poggiana	"Convento di San Donato - villa Comunale ex ospedale S. Maria"	D.D.R. n. 134 del 12/09/2014
BCM_5270	Arezzo	"Stazione ferroviaria e scali merci di Carrara Poggiana"	D.S.R. n. 50 del 04/10/2017
BCM_4920	Arezzo	"Stazione ferroviaria e scali merci di Carrara Poggiana"	D.S.R. n. 77 del 04/10/2018
BCM_5330	Pistoia	"Stazione ferroviaria e scali merci di Poggiana"	D.S.R. n. 48 del 04/10/2017
BCM_5360	Arezzo	"Stazione ferroviaria e scali merci di Poggiana"	D.S.R. n. 49 del 04/10/2017
BCM_4930	Arezzo	"Stazione ferroviaria e scali merci di Carrara Poggiana"	D.S.R. n. 24 del 04/10/2018
BCM_5330	Pistoia	"Stazione ferroviaria di Poggiana"	D.S.R. n. 19 del 04/10/2018
BCM_5390	Poggiana	"Stazione ferroviaria di Poggiana"	D.S.R. n. 73 del 04/10/2018

BENI DI INTERESSE ARCHEOLOGICO

COD_REG	COMUNE	DENOMINAZIONE	DECRETO
BCA_0994	POTENZA	PIETRAGALLA COZZO STACCATA	D.S.R. 27.10.03
BCA_0201	CANCELLARA	SERRA DEL CAPPONE	D.M. 25.03.72
BCA_0995	POTENZA	TORRETTA	D.M. 09.12.69
BCA_0994	POTENZA	CASALE SOTTANO	D.M. 14.05.13
BCA_1051	VENOSA	PIZZA DEL CLIBODI	D.M. 06.06.96
BCA_0994	POTENZA	PIETRAGALLA COZZO STACCATA	D.S.R. 27.10.03 (mod. 13.09.03)
BCA_0994	OPPEDOLICIANO	HEXTROFONE	D.M. 06.07.73
BCA_0994	OPPEDOLICIANO	HEXTROFONE	D.M. 29.12.84 (mod. D.M. 13.09.03, D.M. 01.07.85, D.M. 06.07.73)
BCA_1461	FILIANO	SERRA PICCOLE	D.D.R. 24.05.12

■ BENI RISIACENTI ALL'INTERNO DELLE AREE CONTENUTE

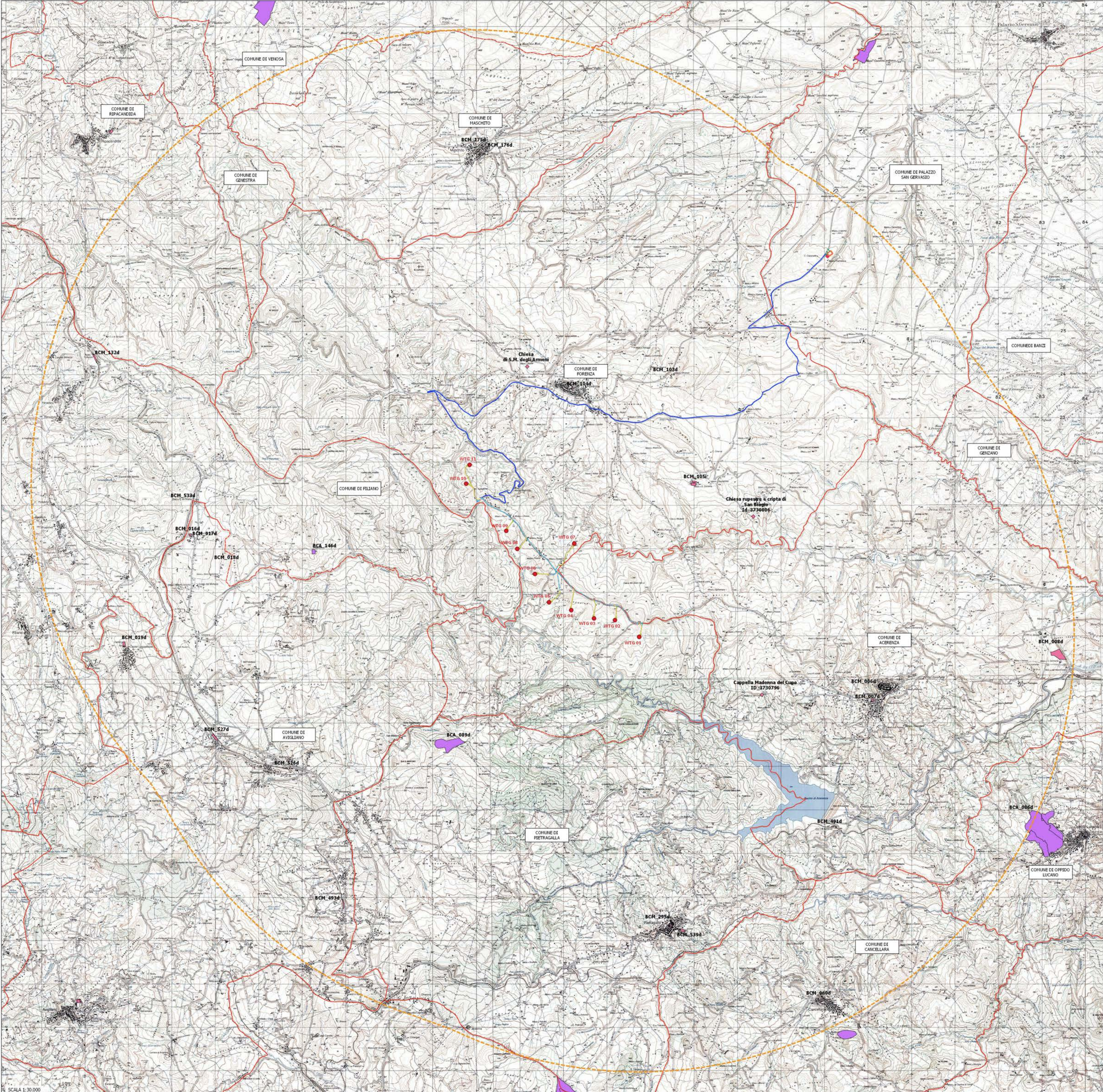

- LEGENDA**
- DATI GENERALI**
- Confini Regionali
 - Confini Comunali
 - Confini Provinciali
- PARCO EOLICO**
- Turbine
 - Strada delimitativa
 - Sitadi di confine
 - Area Sbracciata
 - Caratteristiche Idrologiche
 - Caratteristiche Edilizie
 - Riviera SE di unimitamento 150KV
 - Stazione Ronda 150_30
 - Cableway Sismotamento
 - Tratturi
- Area Tutelate_BASILICATA**
- Beni inalienabili (art.130)
 - Beni di interesse archeologico (art.130)
 - Beni Archeologici - Trattati (art.130)
 - Beni Archeologici - Zone di interesse archeologico (art.142 - c.1 - 4° m)
 - Beni paesaggistici - Fiumi, torrenti e corsi d'acqua - BUFFER 150 m (art.142 - c.1 - 4° m)
 - Beni paesaggistici - Laghi e invasi artificiali - BUFFER 300 m (art.142 - c.1 - 4° m)
 - Beni paesaggistici - Montagne per la parte occidentale o 1200 m s.l.m. (art.142 - c.1 - 4° m)
 - Beni paesaggistici - Parchi e Riserve (art.142 - c.1 - 4° m)
 - Beni paesaggistici - Zone Umide (art.142 - c.1 - 4° m)
 - Beni paesaggistici - Foreste e boschi (art.142 - c.1 - 4° m)
 - Beni paesaggistici - Valli (art.142 - c.1 - 4° m)
 - Beni paesaggistici - Alberi inalienabili (art.143)
 - Beni paesaggistici - Grotte (art.143 - c.1 - 4° m)
 - Beni paesaggistici - Aree di interesse idrologico pubblico (art.143)
 - Beni paesaggistici - Terreni (Codice) BUFFER 300 m (art.142 - c.1 - 4° m)
 - Utilitati beni di interesse culturale

TRATTURI

COD. REG	COMUNE	DENOMINAZIONE	DECRETO
BCT_433	Genova	nr 006 - 02 Tratturo Comunale della Macchia da Ripananda a Lavetto	D.M. del 22/12/1993
BCT_432	Genova	nr 007 - 02 Tratturo Comunale di Ripananda a Lavetto	D.M. del 22/12/1993
BCT_274	Fiorenzuola	nr 043 - 02 Tratturo Comunale di Genova	D.M. del 22/12/1993
BCT_367	Biadene	nr 007 - 02 Tratturo Comunale Piano di Carrò	D.M. del 22/12/1993
BCT_311	Ripiananda	nr 008 - 02 Tratturo Comunale di San Sere	D.M. del 22/12/1993
BCT_311	Ripiananda	nr 040 - 02 Tratturo Comunale Sere	D.M. del 22/12/1993
BCT_206	Ripiananda, Genova	nr 041 - 02 Tratturo Comunale Orla	D.M. del 22/12/1993
BCT_059	Ripiananda	nr 042 - 02 Tratturo Comunale Piano della Spina Sere Coccia	D.M. del 22/12/1993
BCT_058	Piano	nr 004 - 02 Tratturo Comunale Piano della Spina Sere Coccia	D.M. del 22/12/1993
BCT_054	Angiano	nr 140 - 02 Tratturo Comunale S. Biagio	D.M. del 22/12/1993
BCT_060	Angiano	nr 129 - 02 Tratturo Comunale S. Giovanni	D.M. del 22/12/1993
BCT_054	Angiano	nr 136 - 02 Tratturo Comunale Valle delle Carce	D.M. del 22/12/1993
BCT_079	Angiano	nr 129 - 02 Tratturo Comunale Cusolo	D.M. del 22/12/1993
BCT_363	Angiano	nr 138 - 02 Tratturo Comunale di Monzo	D.M. del 22/12/1993
BCT_066	Angiano	nr 137 - 02 Tratturo Comunale Valle Bona	D.M. del 22/12/1993
BCT_067	Angiano	nr 135 - 02 Tratturo Comunale S. Ilari	D.M. del 22/12/1993
BCT_068	Angiano	nr 131 - 02 Tratturo Comunale S. Maria	D.M. del 22/12/1993
BCT_070	Angiano	nr 132 - 02 Tratturo Comunale San Vito	D.M. del 22/12/1993
BCT_072	Angiano	nr 133 - 02 Tratturo Comunale delle Sere e Pianura Lunga	D.M. del 22/12/1993
BCT_077	Angiano	nr 134 - 02 Tratturo Comunale del Camino	D.M. del 22/12/1993
BCT_075	Angiano	nr 127 - 02 Tratturo Comunale della Cappelluccia	D.M. del 22/12/1993
BCT_078	Angiano	nr 135 - 02 Tratturo Comunale delle Pianure	D.M. del 22/12/1993
BCT_074	Angiano	nr 132 - 02 Tratturo Comunale di S. Margherita	D.M. del 22/12/1993
BCT_065	Angiano, Piana	nr 127 - 02 Tratturo Comunale Valle del S. Giacomo	D.M. del 22/12/1993
BCT_062	Angiano	nr 131 - 02 Tratturo Comunale Valle del S. Giacomo	D.M. del 22/12/1993
BCT_071	Angiano	nr 133 - 02 Tratturo Comunale della Taccia S. Giacomo	D.M. del 22/12/1993
BCT_063	Angiano	nr 132 - 02 Tratturo Comunale Valle del S. Giacomo	D.M. del 22/12/1993
BCT_060	Angiano	nr 131 - 02 Tratturo Comunale delle Bresse	D.M. del 22/12/1993
BCT_076	Angiano	nr 132 - 02 Tratturo Comunale del Torno	D.M. del 22/12/1993
BCT_074	Angiano	nr 129 - 02 Tratturo Comunale della Madonna	D.M. del 22/12/1993
BCT_060	Angiano	nr 124 - 02 Tratturo Comunale S. Teodoro o S. Quattrochi	D.M. del 22/12/1993
BCT_063	Angiano	nr 125 - 02 Tratturo Comunale Luangone	D.M. del 22/12/1993
BCT_300	Angiano	nr 136 - 02 Tratturo Comunale Piano San Giacomo	D.M. del 22/12/1993
BCT_096	Angiano	nr 128 - 02 Tratturo Comunale della Madonna	D.M. del 22/12/1993
BCT_098	Fiorenzuola	nr 073 - 02 Tratturo Comunale della Madonna	D.M. del 22/12/1993
BCT_077	Angiano	nr 129 - 02 Tratturo Comunale della Madonna	D.M. del 22/12/1993
BCT_138	Piano	nr 174 - 02 Tratturo Comunale da Ruote ad Angiano	D.M. del 22/12/1993
BCT_096	Bella	nr 130 - 02 Tratturo Comunale da Ruote ad Angiano	D.M. del 22/12/1993
BCT_274	Palazzo San Giacomo	nr 045 - 02 Tratturo Comunale Al Piano	D.M. del 22/12/1993
BCT_179	Forenza	nr 051 - 02 Tratturo Comunale Piano S. Giacomo	D.M. del 22/12/1993
BCT_180	Forenza	nr 052 - 02 Tratturo Comunale Serroni	D.M. del 22/12/1993
BCT_181	Forenza	nr 053 - 02 Tratturo Comunale Piano di Ballo	D.M. del 22/12/1993
BCT_187	Forenza	nr 054 - 02 Tratturo Comunale di Venosa	D.M. del 22/12/1993
BCT_183	Forenza	nr 055 - 02 Tratturo Comunale di Ripananda	D.M. del 22/12/1993
BCT_182	Forenza	nr 056 - 02 Tratturo Comunale di Palazzo	D.M. del 22/12/1993
BCT_182	Forenza	nr 059 - 02 Tratturo Comunale di S. Giuliano	D.M. del 22/12/1993
BCT_184	Forenza	nr 058 - 02 Tratturo Comunale di Pietragalla	D.M. del 22/12/1993
BCT_186	Forenza	nr 057 - 02 Tratturo Comunale di Aconza	D.M. del 22/12/1993
BCT_175	Fiorenzuola	nr 033 - 02 Tratturo Comunale della Toppa	D.M. del 22/12/1993
BCT_167	Piano	nr 139 - 02 Tratturo Comunale Sere Dava	D.M. del 22/12/1993
BCT_073	Piano	nr 135 - 02 Tratturo Comunale Infinita	D.M. del 22/12/1993
BCT_274	Piano	nr 107 - 02 Tratturo Comunale della Costa	D.M. del 22/12/1993
BCT_359	Piano	nr 111 - 02 Tratturo Comunale di Roccaforte	D.M. del 22/12/1993
BCT_177	Piano, Angiano	nr 112 - 02 Tratturo Comunale di Orio	D.M. del 22/12/1993
BCT_000	Aconza	nr 143 - 02 Tratturo Comunale dei Orio	D.M. del 22/12/1993
BCT_059	Aconza	nr 142 - 02 Tratturo Comunale dei Orio	D.M. del 22/12/1993
BCT_273	Oppido Lucano	nr 104 - 02 Strada vicinale detta Tratturo di Tolve	D.M. del 22/12/1993
BCT_272	Oppido Lucano	nr 105 - 02 Strada vicinale detta Tratturo di Tolve	D.M. del 22/12/1993
BCT_437	Cancellara, Tolve	nr 109 - 02 Tratturo Intercomunale di Piano Marelli	D.M. del 22/12/1993
BCT_413	Cancellara	nr 106 - 02 Tratturo di Via dei Piani	D.M. del 22/12/1993
BCT_413	Cancellara	nr 105 - 02 Tratturo Comunale da Pietraccia a Cancellara	D.M. del 22/12/1993
BCT_139	Cancellara	nr 102 - 02 Tratturo Comunale per Pietraccia	D.M. del 22/12/1993
BCT_139	Cancellara	nr 101 - 02 Tratturo Comunale per Aconza	D.M. del 22/12/1993
BCT_139	Cancellara	nr 100 - 02 Tratturo Comunale per Piano	D.M. del 22/12/1993
BCT_412	Cancellara	nr 103 - 02 Tratturo Comunale da Vaglio a Pietraccia	D.M. del 22/12/1993
BCT_438	Pietraccia	nr 106 - 02 Tratturo della Marina	D.M. del 22/12/1993
BCT_435	Pietraccia, Piano, Vaglio Basilicata	nr 107 - 02 Tratturo della Marina	D.M. del 22/12/1993
BCT_360	Pietraccia, Angiano	nr 108 - 02 Tratturo S. Teodoro o Quattrochi	D.M. del 22/12/1993
BCT_365	Cancellara, Tolve	nr 110 - 02 Tratturo Intercomunale di Tolve	D.M. del 22/12/1993
BCT_363	Cancellara, Tolve	nr 104 - 02 Tratturo Comunale per Tolve	D.M. del 22/12/1993
BCT_348	Tolve	nr 112 - 02 Tratturo da Tolve ad Aconza	D.M. del 22/12/1993

■ BENI RICADENTI ALL'INTERNO DELLE AREE CONTENUTE

SCALA 1:30.000

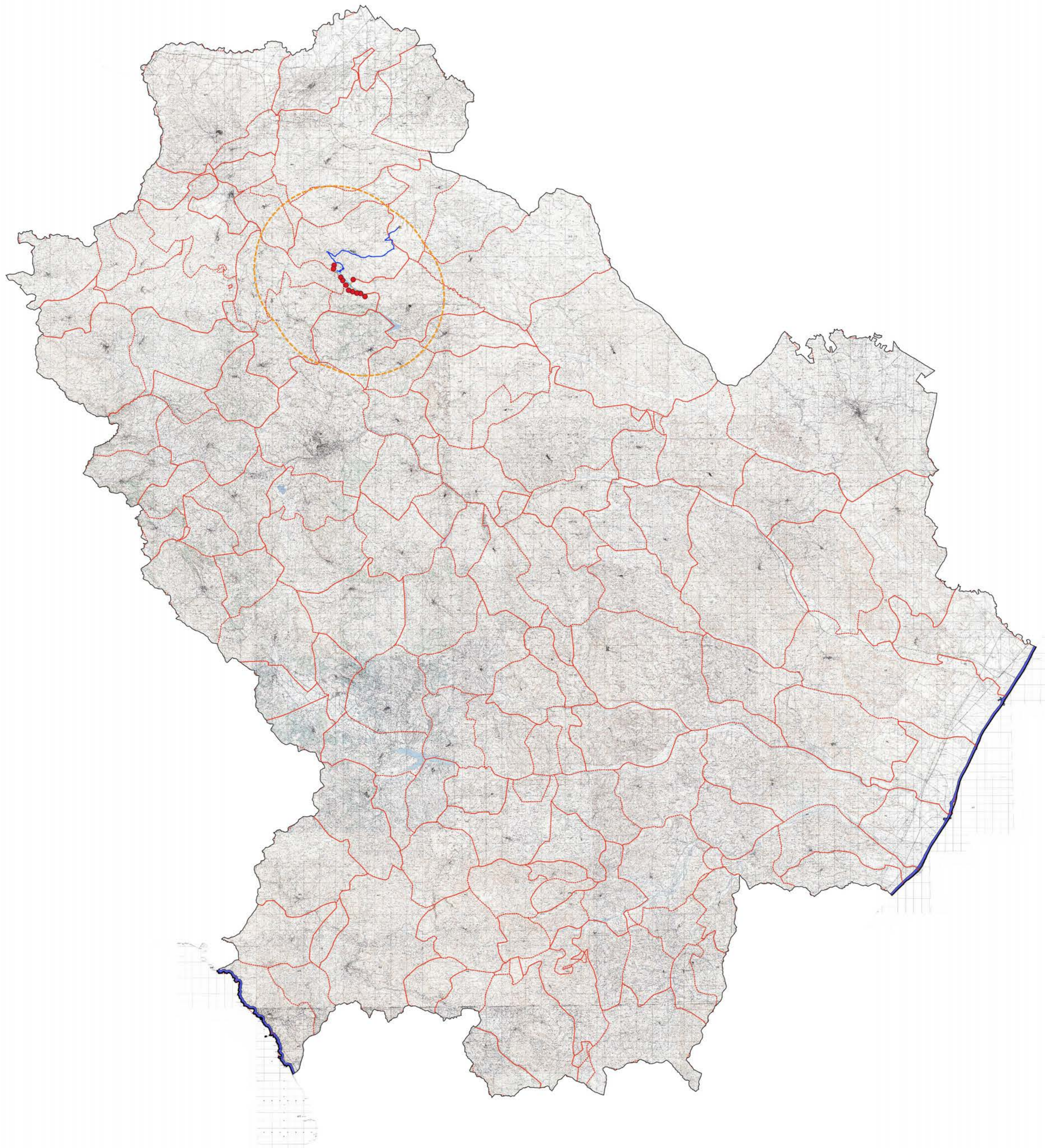

LEGENDA

DATI GENERALI

- Confine Regionale
- Confine Comunale

PARCO EOLICO

- Turbine
- Strada di accesso
- Strada di cantiere
- Area Stoccaggio
- Cantierista, Jolly
- Cantierista, Esercizio
- Area SE di smantellamento 150KV
- Staccolatore 150_30
- Cable Smantellamento
- Buffer 50m

Areie Tutelate_BASILICATA

- Bene monumentale (art.10)
- Bene di interesse archeologico (art.10)
- Bene Archeologico - Trattato (art.10)
- Bene Paesaggistico - Zona di interesse archeologico (art.142 - c.1 - lett.a)
- Bene paesaggistico - Fiumi, torrenti e corsi d'acqua - BUFFER 150 m (art.142 - c.1 - lett.c)
- Bene paesaggistico - Laghetti, stagni artificiali - BUFFER 300 m (art.142 - c.1 - lett.d)
- Bene paesaggistico - Montagne per la parte eccedente o 1200 m s.l.m. (art.142 - c.1 - lett.f)
- Bene paesaggistico - Parche e Storre (art.142 - c.1 - lett.g)
- Bene paesaggistico - Zona Umide (art.142 - c.1 - lett.h)
- Bene paesaggistico - Fiume e Fiume (art.142 - c.1 - lett.i)
- Bene paesaggistico - Valloni (art.142 - c.1 - lett.j)
- Bene Paesaggistico - Alberi monumentali (art.143)
- Bene paesaggistico - Gioielli (art.143 - c.1 - lett.a)
- Bene paesaggistico - Aree di interesse paesaggistico pubblico (art.146)
- Bene paesaggistico - Territi Costieri - BUFFER 300 m (art.142 - c.1 - lett.a)
- Ulteriori beni di interesse culturale

TERRITORI COSTIERI

COD. REG.	DENOMINAZIONE	BUFFER
BP24_2a_001	Costa Tirrenica	300
BP24_2a_005	Costa di Sesto	0
BP24_2a_003	Salotto di S. Ianni	0
BP24_2a_004	Porto di Marzagli	0
BP24_2a_002	Costa di Marzagli	300
BP24_2a_002	Costa di Sesto	300
BP24_2a_002	Porto degli Argonauti	0
BP24_2a_002	Porto di Marzagli	0

BENI RICADENTI ALL'INTERNO DELLE AREE COSTIERE

SCALA 1:200.000

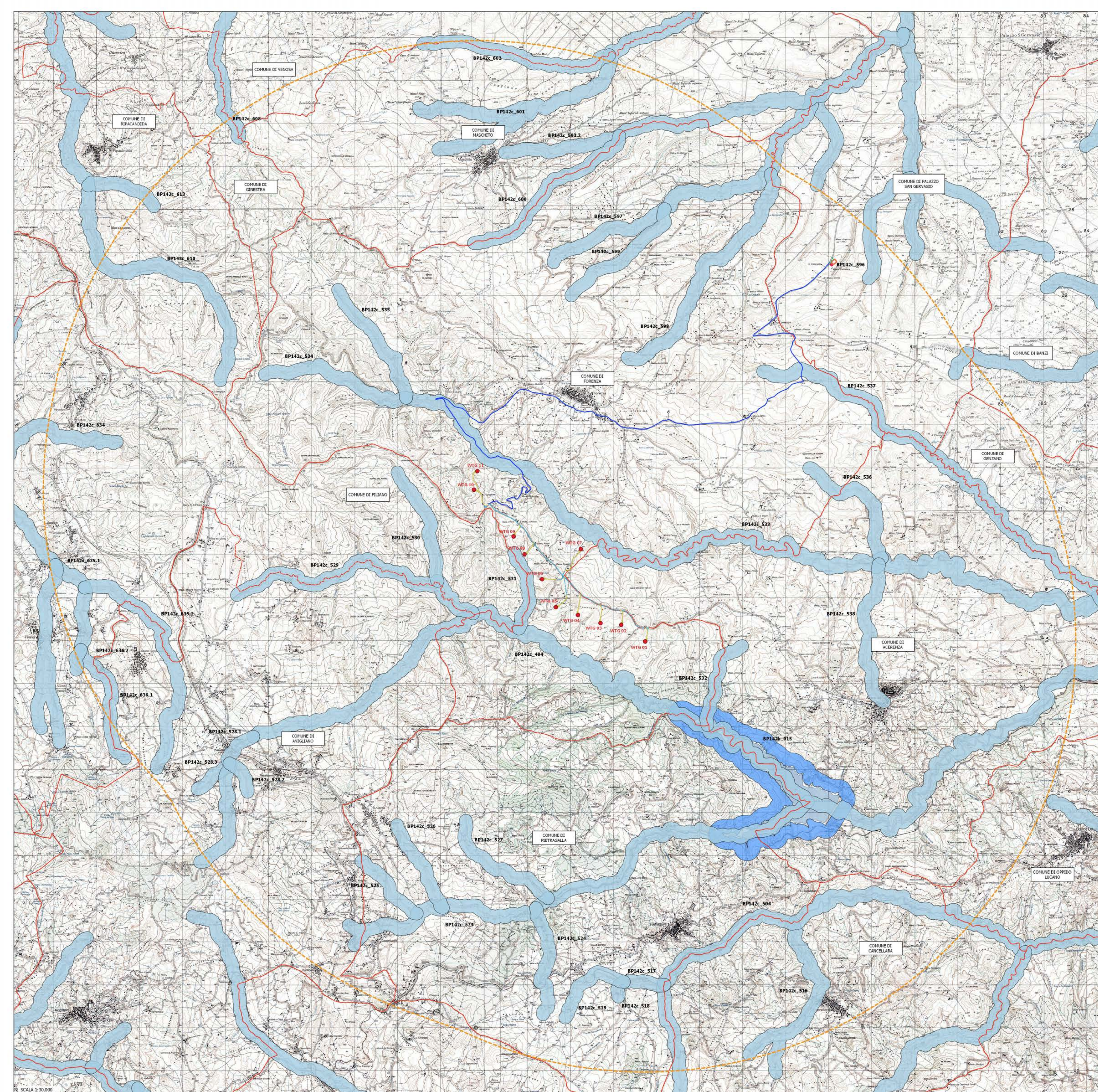

LEGENDA

DATI GENERALI

- Confini Regionali
- Confini Comunali

PARCO EOLICO

- Valture
- Strada dell'altare
- Area Sbraccio
- Canalicolo, Sbraccio
- Canalicolo, Sbraccio
- Fluovia SE di sostanziale 1500'
- Stazione Rete 150_30
- Linea Sostanziale
- Autofila

AREE TUTELATE_BASILICATA

- Beni monumentali (art.110)
- Beni di interesse archeologico (art.110)
- Beni Archeologici - Tutela (art.110)
- Beni Paisaggistici - Zone di interesse archeologico (art.142 - c.1 - let.a)
- Beni Paisaggistici - Fiumi, torrenti e corsi d'acqua - BUFFER 150 m (art.142 - c.1 - let.c)
- Beni Paisaggistici - Laghi e corsi d'acqua - BUFFER 300 m (art.142 - c.1 - let.d)
- Beni Paisaggistici - Montagne per la parte occidentale o 1300 m s.l.m. (art.142 - c.1 - let.f)
- Beni Paisaggistici - Parchi e Riserve (art.142 - c.1 - let.f)
- Beni Paisaggistici - Zone Urbane (art.142 - c.1 - let.f)
- Beni Paisaggistici - Fiumi e torrenti (art.142 - c.1 - let.g)
- Beni Paisaggistici - Vallate (art.142 - c.1 - let.g)
- Beni Paisaggistici - Beni monumentali (art.143)
- Beni Paisaggistici - Geotipi (art.143 - c.1 - let.a)
- Beni Paisaggistici - Aree di interesse idraulico pubblico (art.130)
- Beni Paisaggistici - Torrenti Codici - BUFFER 300 m (art.142 - c.1 - let.a)
- Obiettivi di interesse culturale

FIUMI, TORRENTI E CORSI D'ACQUA

COD_REG	DENOMINAZIONE_C1	DENOMINAZIONE_G1	DECRETO	BUFFER
BP142c_021.1	Vale-Bon, Fiume di Angiano	Fiume di Angiano e Valle Bon inf. n. 20	Tribunale in legge come fiume o torrente	250
BP142c_025	Fiume Brato, Fiume di Brato	Fiume Brato e Valle Bon inf. n. 21	Regio Decreto 20/05/1900 n. 2943 in G.U. n. 199/94 28/03/1900	250
BP142c_028.1	Valle del Inferno	Vallone dell'Inferno inf. n. 21	Tribunale in legge come fiume o torrente	250
BP142c_031.2	Fosso Vallone	Fiume di Angiano e Valle Bon inf. n. 20	Regio Decreto 20/05/1900 n. 2943 in G.U. n. 199/94 28/03/1900	250
BP142c_036.2	non presente	Vallone dell'Inferno inf. n. 21	Regio Decreto 20/05/1900 n. 2943 in G.U. n. 199/94 28/03/1900	250
BP142c_036	Fiume di Cancellara	Torrente Cancellara e Valle Carvame e Curolo	Regio Decreto 20/05/1900 n. 2943 in G.U. n. 199/94 28/03/1900	250
BP142c_037	Valle Ochomero, Valle Pagana	Vallone Pagana	Tribunale in legge come fiume o torrente	250
BP142c_032	Valle Fontana Vecchia, Valle Anversa, Fosso Varco	Vallone di Palanca	Regio Decreto 20/05/1900 n. 2943 in G.U. n. 199/94 28/03/1900	250
BP142c_033	Torrente Rosso	Torrente Rosso	Regio Decreto 20/05/1900 n. 2943 in G.U. n. 199/94 28/03/1900	250
BP142c_034	Vallone Incornata	Vallone Gornali inf. n. 523	Regio Decreto 20/05/1900 n. 2943 in G.U. n. 199/94 28/03/1900	250
BP142c_035	Vallone Gornali	Vallone Campese e Gornali inf. n. 523	Regio Decreto 20/05/1900 n. 2943 in G.U. n. 199/94 28/03/1900	250
BP142c_037	Vallone Carro	Vallone Carro e Ripa inf. n. 523	Regio Decreto 20/05/1900 n. 2943 in G.U. n. 199/94 28/03/1900	250
BP142c_033	Torrente Marone	Vallone Gabbriola e Marone	Regio Decreto 20/05/1900 n. 2943 in G.U. n. 199/94 28/03/1900	250
BP142c_038	Torrente Tria	Torrente Latera e Vallone Tria	Regio Decreto 20/05/1900 n. 2943 in G.U. n. 199/94 28/03/1900	250
BP142c_041	Vallone S. Gerardo	Vallone S. Gerardo inf. n. 459	Regio Decreto 20/05/1900 n. 2943 in G.U. n. 199/94 28/03/1900	250
BP142c_044	Fiume Bratano	Fiume Bratano	Tribunale in legge come fiume o torrente	250
BP142c_044	Torrente Aivo, Fiume di Aivo	Fiume di Tonia e Torrente Aivo, Olio di Pietragalla e Cancellara	Tribunale in legge come fiume o torrente	250
BP142c_045	Torrente Vignanello, Valle di Lito	Vallone del Lito	Regio Decreto 20/05/1900 n. 2943 in G.U. n. 199/94 28/03/1900	250
BP142c_049	non presente	Vallone Torricello	Regio Decreto 20/05/1900 n. 2943 in G.U. n. 199/94 28/03/1900	250
BP142c_049	non presente	Vallone Sebano	Regio Decreto 20/05/1900 n. 2943 in G.U. n. 199/94 28/03/1900	250
BP142c_056	Vallone Pignolo	Vallone Mascio Preposito inf. n. 523	Regio Decreto 20/05/1900 n. 2943 in G.U. n. 199/94 28/03/1900	250
BP142c_053	non presente	Vallone dell'Inferno	Regio Decreto 20/05/1900 n. 2943 in G.U. n. 199/94 28/03/1900	250
BP142c_059	Torrente Bradanello	Torrente Bradanello	Regio Decreto 16/03/1911 n. 5167 di Bollo 14/11/1912 n. 246	250
BP142c_030	Valle Argentina	Vallone Argentina inf. n. 523	Regio Decreto 20/05/1900 n. 2943 in G.U. n. 199/94 28/03/1900	250
BP142c_031	Vallone delle Conche	Vallone delle Anche	Regio Decreto 20/05/1900 n. 2943 in G.U. n. 199/94 28/03/1900	250
BP142c_032	Vallone del Botto	Vallone del Sileo	Regio Decreto 20/05/1900 n. 2943 in G.U. n. 199/94 28/03/1900	250
BP142c_033	Torrente Purnella	Torrente Purnella e Vallone di Palanca	Regio Decreto 20/05/1900 n. 2943 in G.U. n. 199/94 28/03/1900	250
BP142c_034	Valle The Acque	Vallone The Acque e Vallone inf. n. 523	Regio Decreto 20/05/1900 n. 2943 in G.U. n. 199/94 28/03/1900	250
BP142c_035	Valle Curolo, Torrente Purnella	Vallone Guato inf. n. 523	Regio Decreto 20/05/1900 n. 2943 in G.U. n. 199/94 28/03/1900	250
BP142c_036	Vallone delle Conche	Vallone delle Conche inf. n. 523	Regio Decreto 20/05/1900 n. 2943 in G.U. n. 199/94 28/03/1900	250
BP142c_037	Vallone Genettilo	Vallone Genettilo e Lanettilo inf. n. 523	Regio Decreto 20/05/1900 n. 2943 in G.U. n. 199/94 28/03/1900	250
BP142c_038	Vallone Pila	Vallone della Pila	Regio Decreto 20/05/1900 n. 2943 in G.U. n. 199/94 28/03/1900	250
BP142c_040	Valle Tronfano, Vallone della PILELLA S. GIOVANNI, S. MARCO S. MARCO S. GIOVANNI	Vallone la Purnella di Curolo	Tribunale in legge come fiume o torrente	250
BP142c_043	non presente	Vallone Acqua Venosa e Valle Orsogna inf. n. 540	Regio Decreto 20/05/1900 n. 2943 in G.U. n. 199/94 28/03/1900	250
BP142c_043	Fiume di Venosa, Fiume la Purnella	Fiume di Venosa e Purnella	Tribunale in legge come fiume o torrente	250
BP142c_044	Vallone S. Carlo, Torrente Valico	Vallone S. Carlo e Valle S. Carlo	Tribunale in legge come fiume o torrente	250
BP142c_045	non presente	Vallone Pozzo del Moro inf. n. 406	Regio Decreto 20/05/1900 n. 2943 in G.U. n. 199/94 28/03/1900	250
BP142c_046	Vallone Acqua Calca	Vallone Torricello e Acqua Calca inf. n. 523	Regio Decreto 20/05/1900 n. 2943 in G.U. n. 199/94 28/03/1900	250
BP142c_047	Valle Voliana	Vallone della Grotta di Vallone o Mosone inf. n. 523	Regio Decreto 20/05/1900 n. 2943 in G.U. n. 199/94 28/03/1900	250
BP142c_048	non presente	Fosso Sileo inf. n. 527	Regio Decreto 20/05/1900 n. 2943 in G.U. n. 199/94 28/03/1900	250
BP142c_049	non presente	Fosso Gagliardo inf. n. 527	Regio Decreto 20/05/1900 n. 2943 in G.U. n. 199/94 28/03/1900	250
BP142c_050	Purnella di Maschio, Vallone S. Carcan	Vallone S. Carcan inf. n. 523	Regio Decreto 20/05/1900 n. 2943 in G.U. n. 199/94 28/03/1900	250
BP142c_052	Valle Randico	Vallone Randico inf. n. 503	Regio Decreto 20/05/1900 n. 2943 in G.U. n. 199/94 28/03/1900	250
BP142c_050	Valle Castagna, Torrente Carbone, Valle L'altare, Fiume la Purnella	Vallone la Spada e L'altare	Regio Decreto 20/05/1900 n. 2943 in G.U. n. 199/94 28/03/1900	250
BP142c_050	Valle Curolo, Fiume di Purnella, Fiume la Purnella, Fiume la Purnella	Fiume la Purnella e Valle la Curolo	Tribunale in legge come fiume o torrente	250
BP142c_052	Vallone Stagnone	Vallone Stagnone inf. n. 620	Regio Decreto 20/05/1900 n. 2943 in G.U. n. 199/94 28/03/1900	250
BP142c_053	Vallone Calanca	Vallone Calanca inf. n. 620	Regio Decreto 20/05/1900 n. 2943 in G.U. n. 199/94 28/03/1900	250
BP142c_053	Vine Sparacomesse	Vallone Marone di Curolo	Regio Decreto 20/05/1900 n. 2943 in G.U. n. 199/94 28/03/1900	250
BP142c_054	Valle Rocella, Valle Purnella	Vallone della Rocella	Regio Decreto 20/05/1900 n. 2943 in G.U. n. 199/94 28/03/1900	250
BP142c_055.1	T. Padula (Curolo)	Vallone del Sileo	Tribunale in legge come fiume o torrente	250
BP142c_056.1	Vallone S. Gervasio, Valle S. Gervasio	Vallone Vaccari inf. n. 620	Tribunale in legge come fiume o torrente	250
BP142c_057	Torrente Imperatore	Vallone Acqua Imperatore inf. n. 620	Regio Decreto 20/05/1900 n. 2943 in G.U. n. 199/94 28/03/1900	250
BP142c_058.1	Vallone Padellone	Vallone dell'Inferno	Tribunale in legge come fiume o torrente	250
BP142c_058.2	non presente	Vallone dell'Inferno	Regio Decreto 20/05/1900 n. 2943 in G.U. n. 199/94 28/03/1900	250
BP142c_059.2	La Fiume	Fiume di Venosa e Purnella	Regio Decreto 20/05/1900 n. 2943 in G.U. n. 199/94 28/03/1900	250
BP142c_059.4	Vallone del Sepente	Vallone Valere e del Sepente inf. n. 425	Regio Decreto 20/05/1900 n. 2943 in G.U. n. 199/94 28/03/1900	250
BP142c_052	Fosso della Croce, Vallone del SILELLA S. GIOVANNI	Vallone del Sileo	Regio Decreto 20/05/1900 n. 2943 in G.U. n. 199/94 28/03/1900	250
BP142c_056.2	non presente	Vallone Vaccari inf. n. 620	Regio Decreto 20/05/1900 n. 2943 in G.U. n. 199/94 28/03/1900	250
BP142c_060	Vallone Pacharonda	Vallone Pacharonda inf. n. 593	Regio Decreto 20/05/1900 n. 2943 in G.U. n. 199/94 28/03/1900	250

TERRITORI CONTERMINI I LAGHI E INVASI ARTIFICIALI

COD_REG	DENOMINAZIONE	DECRETO	BACINO	BUFFER
BP142c_015	INVASO DI ACERENZA	Cipe Lago	P. Di Valino	200

RETI RICADENTI ALL'INTERNO DELLE AREE GOVERNATE

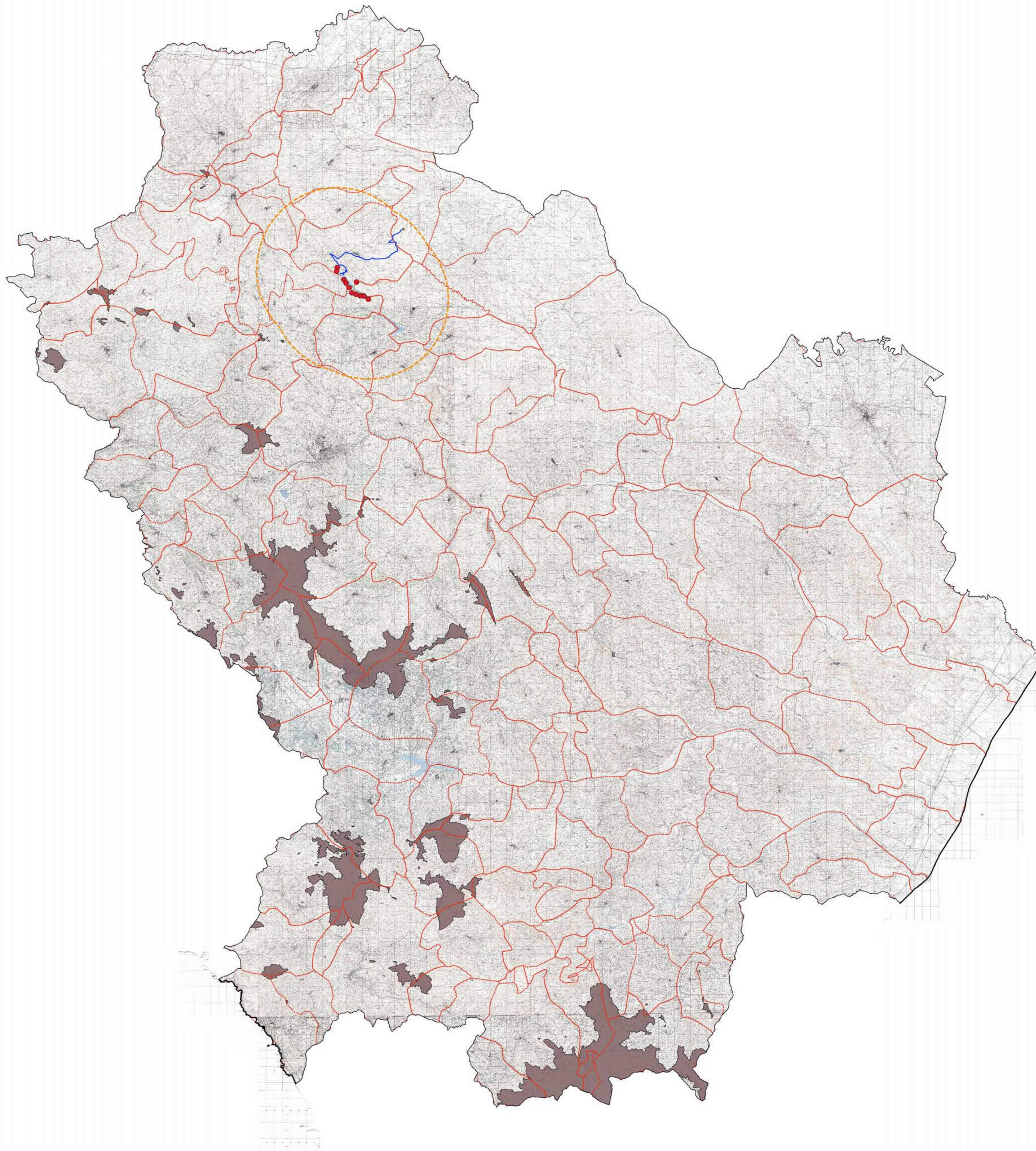

- LEGENDA**
- DATI GENERALI**
- Confine Regionale
 - Confine Comunale
- PARCO EOLICO**
- Turbine
 - Strada di cantiere
 - Area Stoccaggio
 - Cantierista, Abitacolo
 - Cantierista, Esercizio
 - Linea SE di smaltimento 150KV
 - Stazione di trasformazione 150_30
 - Cable di smaltimento
 - Infrastruttura
- Area Tutelate_BASILICATA**
- Bene monumentale (art.10)
 - Bene di interesse archeologico (art.10)
 - Bene Archeologico - Trullati (art.10)
 - Bene paesaggistico - Zona di interesse archeologico (art.142 - c.1 - let.a)
 - Bene paesaggistico - Fiume, torrente e corsi d'acqua EFFET 150 m (art.142 - c.1 - let.c)
 - Bene paesaggistico - Linee di interesse pubblico EFFET 300 m (art.142 - c.1 - let.b)
 - Bene paesaggistico - Montagne per la parte eccedente i 1200 m s.l.m. (art.142 - c.1 - let.d)
 - Bene paesaggistico - Paesaggio e Boscato (art.142 - c.1 - let.f)
 - Bene paesaggistico - Zona Usabile (art.142 - c.1 - let.g)
 - Bene paesaggistico - Fiume e Boscato (art.142 - c.1 - let.h)
 - Bene paesaggistico - Vallate (art.142 - c.1 - let.i)
 - Bene paesaggistico - Alberi monumentali (art.143)
 - Bene paesaggistico - Geofiti (art.143 - c.1 - let.a)
 - Bene paesaggistico - Area di interesse ad interesse pubblico (art.146)
 - Bene paesaggistico - Torrioni Costieri EFFET 300 m (art.142 - c.1 - let.a)
 - Ulteriori beni di interesse culturale
- MONTAGNE ECCEDENTI I 1200 m s.l.m.**

ID	TOPONIMO	IPOTESI	ID_PIA
SP1452_054	Monte S. Maria	non presente	Q
SP1452_140	Monte S. Maria	non presente	Q
SP1452_053	Monte S. Maria	non presente	Q
SP1452_050	Monte S. Maria	non presente	Q
SP1452_149	Monte S. Maria	non presente	Q
SP1452_147	Monte S. Maria	non presente	Q
SP1452_057	Monte S. Maria	non presente	Q
SP1452_056	Monte S. Maria	non presente	Q
SP1452_055	Monte S. Maria	non presente	Q
SP1452_146	Monte S. Maria	non presente	Q
SP1452_052	Monte S. Maria	non presente	Q
SP1452_051	Monte S. Maria	non presente	Q
SP1452_145	Monte S. Maria	non presente	Q
SP1452_058	Monte S. Maria	non presente	Q
SP1452_144	Monte S. Maria	non presente	Q
SP1452_143	Monte S. Maria	non presente	Q
SP1452_142	Monte S. Maria	non presente	Q
SP1452_141	Monte S. Maria	non presente	Q
SP1452_139	Monte S. Maria	non presente	Q
SP1452_148	Monte S. Maria	non presente	Q
SP1452_137	Monte S. Maria	non presente	Q
SP1452_136	Monte S. Maria	non presente	Q
SP1452_135	Monte S. Maria	non presente	Q
SP1452_134	Monte S. Maria	non presente	Q
SP1452_133	Monte S. Maria	non presente	Q
SP1452_132	Monte S. Maria	non presente	Q
SP1452_131	Monte S. Maria	non presente	Q
SP1452_130	Monte S. Maria	non presente	Q
SP1452_129	Monte S. Maria	non presente	Q
SP1452_128	Monte S. Maria	non presente	Q
SP1452_127	Monte S. Maria	non presente	Q
SP1452_126	Monte S. Maria	non presente	Q
SP1452_125	Monte S. Maria	non presente	Q
SP1452_124	Monte S. Maria	non presente	Q
SP1452_123	Monte S. Maria	non presente	Q
SP1452_122	Monte S. Maria	non presente	Q
SP1452_121	Monte S. Maria	non presente	Q
SP1452_120	Monte S. Maria	non presente	Q
SP1452_119	Monte S. Maria	non presente	Q
SP1452_118	Monte S. Maria	non presente	Q
SP1452_117	Monte S. Maria	non presente	Q
SP1452_116	Monte S. Maria	non presente	Q
SP1452_115	Monte S. Maria	non presente	Q
SP1452_114	Monte S. Maria	non presente	Q
SP1452_113	Monte S. Maria	non presente	Q
SP1452_112	Monte S. Maria	non presente	Q
SP1452_111	Monte S. Maria	non presente	Q
SP1452_110	Monte S. Maria	non presente	Q
SP1452_109	Monte S. Maria	non presente	Q
SP1452_108	Monte S. Maria	non presente	Q
SP1452_107	Monte S. Maria	non presente	Q
SP1452_106	Monte S. Maria	non presente	Q
SP1452_105	Monte S. Maria	non presente	Q
SP1452_104	Monte S. Maria	non presente	Q
SP1452_103	Monte S. Maria	non presente	Q
SP1452_102	Monte S. Maria	non presente	Q
SP1452_101	Monte S. Maria	non presente	Q
SP1452_100	Monte S. Maria	non presente	Q
SP1452_099	Monte S. Maria	non presente	Q
SP1452_098	Monte S. Maria	non presente	Q
SP1452_097	Monte S. Maria	non presente	Q
SP1452_096	Monte S. Maria	non presente	Q
SP1452_095	Monte S. Maria	non presente	Q
SP1452_094	Monte S. Maria	non presente	Q
SP1452_093	Monte S. Maria	non presente	Q
SP1452_092	Monte S. Maria	non presente	Q
SP1452_091	Monte S. Maria	non presente	Q
SP1452_090	Monte S. Maria	non presente	Q
SP1452_089	Monte S. Maria	non presente	Q
SP1452_088	Monte S. Maria	non presente	Q
SP1452_087	Monte S. Maria	non presente	Q
SP1452_086	Monte S. Maria	non presente	Q
SP1452_085	Monte S. Maria	non presente	Q
SP1452_084	Monte S. Maria	non presente	Q
SP1452_083	Monte S. Maria	non presente	Q
SP1452_082	Monte S. Maria	non presente	Q
SP1452_081	Monte S. Maria	non presente	Q
SP1452_080	Monte S. Maria	non presente	Q
SP1452_079	Monte S. Maria	non presente	Q
SP1452_078	Monte S. Maria	non presente	Q
SP1452_077	Monte S. Maria	non presente	Q
SP1452_076	Monte S. Maria	non presente	Q
SP1452_075	Monte S. Maria	non presente	Q
SP1452_074	Monte S. Maria	non presente	Q
SP1452_073	Monte S. Maria	non presente	Q
SP1452_072	Monte S. Maria	non presente	Q
SP1452_071	Monte S. Maria	non presente	Q
SP1452_070	Monte S. Maria	non presente	Q
SP1452_069	Monte S. Maria	non presente	Q
SP1452_068	Monte S. Maria	non presente	Q
SP1452_067	Monte S. Maria	non presente	Q
SP1452_066	Monte S. Maria	non presente	Q
SP1452_065	Monte S. Maria	non presente	Q
SP1452_064	Monte S. Maria	non presente	Q
SP1452_063	Monte S. Maria	non presente	Q
SP1452_062	Monte S. Maria	non presente	Q
SP1452_061	Monte S. Maria	non presente	Q
SP1452_060	Monte S. Maria	non presente	Q
SP1452_059	Monte S. Maria	non presente	Q
SP1452_058	Monte S. Maria	non presente	Q
SP1452_057	Monte S. Maria	non presente	Q
SP1452_056	Monte S. Maria	non presente	Q
SP1452_055	Monte S. Maria	non presente	Q
SP1452_054	Monte S. Maria	non presente	Q
SP1452_053	Monte S. Maria	non presente	Q
SP1452_052	Monte S. Maria	non presente	Q
SP1452_051	Monte S. Maria	non presente	Q
SP1452_050	Monte S. Maria	non presente	Q
SP1452_049	Monte S. Maria	non presente	Q
SP1452_048	Monte S. Maria	non presente	Q
SP1452_047	Monte S. Maria	non presente	Q
SP1452_046	Monte S. Maria	non presente	Q
SP1452_045	Monte S. Maria	non presente	Q
SP1452_044	Monte S. Maria	non presente	Q
SP1452_043	Monte S. Maria	non presente	Q
SP1452_042	Monte S. Maria	non presente	Q
SP1452_041	Monte S. Maria	non presente	Q
SP1452_040	Monte S. Maria	non presente	Q
SP1452_039	Monte S. Maria	non presente	Q
SP1452_038	Monte S. Maria	non presente	Q
SP1452_037	Monte S. Maria	non presente	Q
SP1452_036	Monte S. Maria	non presente	Q
SP1452_035	Monte S. Maria	non presente	Q
SP1452_034	Monte S. Maria	non presente	Q
SP1452_033	Monte S. Maria	non presente	Q
SP1452_032	Monte S. Maria	non presente	Q
SP1452_031	Monte S. Maria	non presente	Q
SP1452_030	Monte S. Maria	non presente	Q
SP1452_029	Monte S. Maria	non presente	Q
SP1452_028	Monte S. Maria	non presente	Q
SP1452_027	Monte S. Maria	non presente	Q
SP1452_026	Monte S. Maria	non presente	Q
SP1452_025	Monte S. Maria	non presente	Q
SP1452_024	Monte S. Maria	non presente	Q
SP1452_023	Monte S. Maria	non presente	Q
SP1452_022	Monte S. Maria	non presente	Q
SP1452_021	Monte S. Maria	non presente	Q
SP1452_020	Monte S. Maria	non presente	Q
SP1452_019	Monte S. Maria	non presente	Q
SP1452_018	Monte S. Maria	non presente	Q
SP1452_017	Monte S. Maria	non presente	Q
SP1452_016	Monte S. Maria	non presente	Q
SP1452_015	Monte S. Maria	non presente	Q
SP1452_014	Monte S. Maria	non presente	Q
SP1452_013	Monte S. Maria	non presente	Q
SP1452_012	Monte S. Maria	non presente	Q
SP1452_011	Monte S. Maria	non presente	Q
SP1452_010	Monte S. Maria	non presente	Q
SP1452_009	Monte S. Maria	non presente	Q
SP1452_008	Monte S. Maria	non presente	Q
SP1452_007	Monte S. Maria	non presente	Q
SP1452_006	Monte S. Maria	non presente	Q
SP1452_005	Monte S. Maria	non presente	Q
SP1452_004	Monte S. Maria	non presente	Q
SP1452_003	Monte S. Maria	non presente	Q
SP1452_002	Monte S. Maria	non presente	Q
SP1452_001	Monte S. Maria	non presente	Q

SCALA 1:200.000

PROGETTO PER LA REALIZZAZIONE DI UN PARCO EOLICO
 COSTITUITO DA 11 TURBINE AVENTI UNA POTENZA COMPLESSIVA DI 49,5 MW E RELATIVE OPERE DI CONNESSIONE ALLA RTN DA REALIZZARSI NEL COMUNE DI FORENZA (PZ)

STUDIO DI IMPATTO AMBIENTALE
 Quadro di Riferimento Programmatico - Allegati Grafici
 INQUADRAMENTO VINCOLISTICO E ANALISI DELLE AREE CONTERMINI ai sensi della parte II e III del D.Lgs.42/04:
 BENI PAESAGGISTICI: Montagne per la parte eccedente i 1200 m s.l.m.

TAV
 13.f

LEGENDA

DATI GENERALI

- Confine Regionale
- Confine Comunale

PARCO EOLICO

- Turbine
- Strada di cantiere
- Area Stoccaggio
- Cantierista, Jolly
- Cantierista, Escluso
- Riviera SE di installazione 150KV
- Staccolatore 150_30
- Cablea Installamento
- Indice Rilievo

Aree Tutelate_BASILICATA

- Bene monumentale (art.10)
- Bene di interesse archeologico (art.10)
- Bene Archeologico - Tutelato (art.10)
- Bene Paesaggistico - Zona di interesse archeologico (art.142 - c.1 - M.a)
- Bene Paesaggistico - Fiumi, torrenti e corsi d'acqua - BUFFER 150 m (art.142 - c.1 - M.a)
- Bene Paesaggistico - Landfill - Area artificiale - BUFFER 300 m (art.142 - c.1 - M.a)
- Bene Paesaggistico - Montagne per la parte eccedente o 1200 m s.l.m. (art.142 - c.1 - M.a)
- Bene Paesaggistico - Zona Verde (art.142 - c.1 - M.a)
- Bene Paesaggistico - Fronte e Fondo (art.142 - c.1 - M.a)
- Bene Paesaggistico - Valloni (art.142 - c.1 - M.a)
- Bene Paesaggistico - Alberi monumentali (art.143)
- Bene Paesaggistico - Grotte (art.143 - c.1 - M.a)
- Bene Paesaggistico - Aree di notevole interesse pubblico (art.146)
- Bene Paesaggistico - Testati Costati - BUFFER 300 m (art.142 - c.1 - M.a)
- Ulteriori beni di interesse culturale

PARCHI E RISERVE REGIONALI E NAZIONALI

COD. REG.	DENOMINAZIONE	DECRETO	TIPO
BP142F_004	Riserva antropologica Agrarmente Spontanea	29/12 marzo 1972 (GU n. 154 del 17 giugno 1972)	Riserva Stabile
BP142F_006	Riserva antropologica Corte Castello	29/12 marzo 1972 (GU n. 154 del 17 giugno 1972)	Riserva Stabile
BP142F_005	Riserva antropologica I Priori	29/12 marzo 1972 (GU n. 154 del 17 giugno 1972)	Riserva Stabile
BP142F_013	Parco naturale Regionale del Melfa	L. n. 28 del 29 novembre 2017	Parco Regionale

■ BENEFICENTI ALL'INTERNO DELLE AREE CONTERMINI

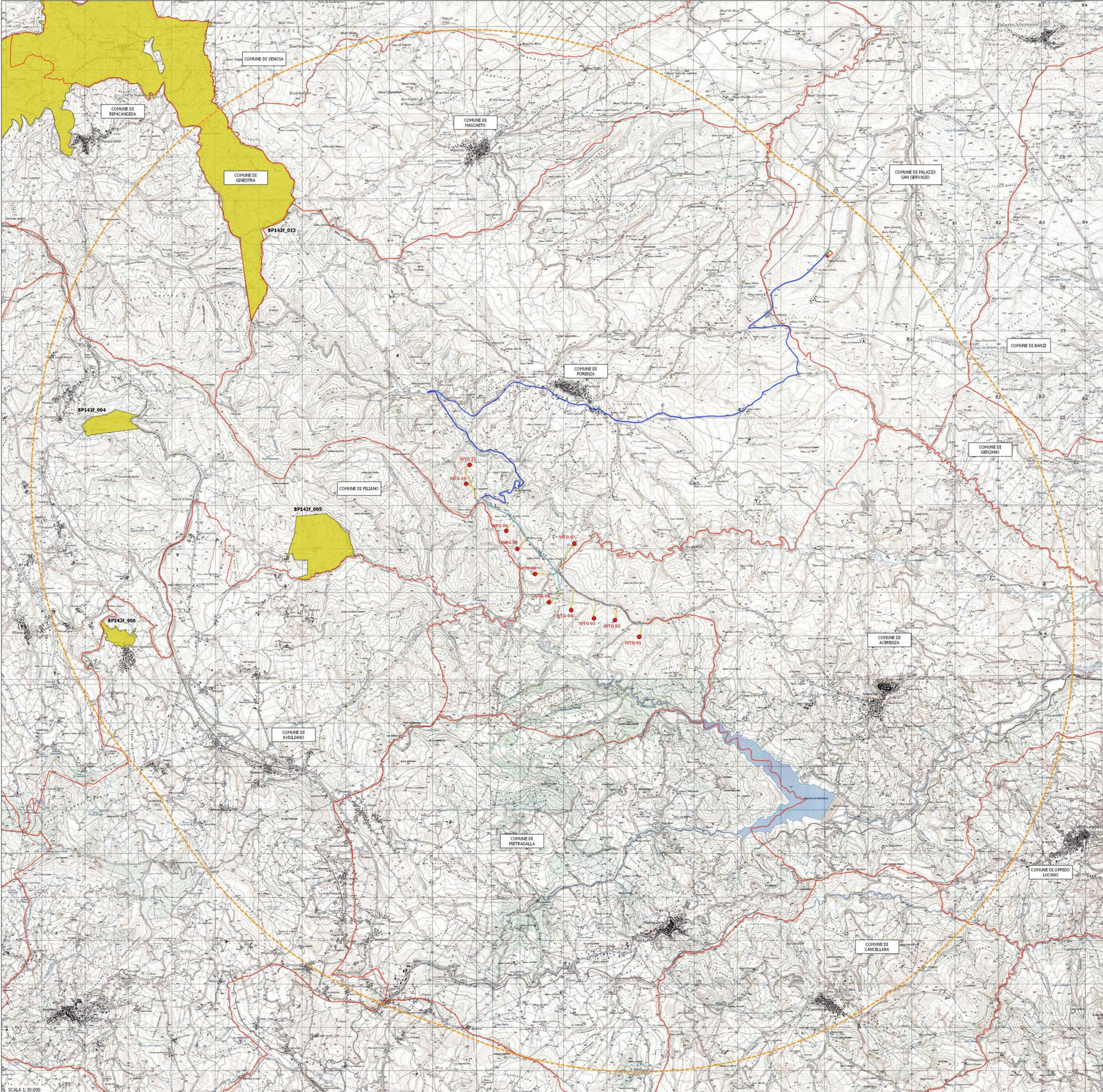

SCALA 1:30.000

- LEGENDA**
- DATI GENERALI**
- Confine Regionale
 - Confine Comunale
- PARCO EOLICO**
- Turbine
 - Strada di cantiere
 - Area Stoccaggio
 - Cantierista, Albergo
 - Cantierista, Fabbrica
 - Linea SE di smantellamento 150KV
 - Stazione/Abete 150_30
 - Cable/Smantellamento
 - Altra linea
- Area Tutelate_BASILICATA**
- Beni monumentali (cat.10)
 - Beni di interesse archeologico (cat.10)
 - Beni Archeologici - Tutelati (cat.10)
 - Beni Panoramici - Zone di interesse archeologico (cat.142 - c.i. M.tn)
 - Beni Panoramici - Fiumi, torrenti e corsi d'acqua - BUFFER 150 m (cat.142 - c.i. M.tn)
 - Beni Panoramici - Località turistiche - BUFFER 300 m (cat.142 - c.i. M.tn)
 - Beni Panoramici - Montagne per la parte occidentale o 1200 m s.l.m. (cat.142 - c.i. M.tn)
 - Beni Panoramici - Parche e Staveri (cat.142 - c.i. M.tn)
 - Beni Panoramici - Zone Umide (cat.142 - c.i. M.tn)
 - Beni Panoramici - Fiume e fossi (cat.142 - c.i. M.tn)
 - Beni Panoramici - Valli (cat.142 - c.i. M.tn)
 - Beni Panoramici - Alberi monumentali (cat.143)
 - Beni Panoramici - Gioielli (cat.143 - c.i. M.tn)
 - Beni Panoramici - Aree di interesse pubblico (cat.143)
 - Beni Panoramici - Torrioni Costieri - BUFFER 300 m (cat.142 - c.i. M.tn)
 - Ulteriori beni di interesse culturale

FORESTE E BOSCHI

Cod. R.	Comune	Tipologia	Sup. Ha
BP142g_004	Genziana	Querceti mesofili e meso-terrefili	459,85438206
BP142g_008	Genziana	Formazione igifila	10,680428501
BP142g_004	Genziana	Querceti mesofili e meso-terrefili	128,2957142
BP142g_009	Figuarda	Rimboscimenti con specie esotiche	1.132,78262676
BP142g_004	Macchio	Querceti mesofili e meso-terrefili	204,47364909
BP142g_008	Barie	Formazione igifila	132,240593707
BP142g_004	Venosa	Querceti mesofili e meso-terrefili	448,17095104
BP142g_008	Venosa	Formazione igifila	749,87421722
BP142g_005	Venosa	Altri boschi di latifoglie mesofili e meso-terrefili	20,8861794471
BP142g_006	Venosa	Boschi di pin mediterranei	24,974243139
BP142g_004	PALAZZO SAN GERVASIO	Querceti mesofili e meso-terrefili	659,60707491
BP142g_006	PALAZZO SAN GERVASIO	Boschi di pin mediterranei	28,2874201085
BP142g_008	PALAZZO SAN GERVASIO	Formazione igifila	139,25279969
BP142g_004	Atella	Querceti mesofili e meso-terrefili	1048,18881137
BP142g_006	Atella	Boschi di pin mediterranei	46,131629232
BP142g_008	Atella	Formazione igifila	346,59393626
BP142g_004	Forenza	Querceti mesofili e meso-terrefili	4127,7142245
BP142g_006	Forenza	Boschi di pin mediterranei	4,80071881173
BP142g_008	Forenza	Formazione igifila	119,29232171
BP142g_009	Avigliano	Rimboscimenti con specie esotiche	236,77626279
BP142g_001	Avigliano	Boschi di faggio	7,9792540608
BP142g_005	Avigliano	Altri boschi di latifoglie mesofili e meso-terrefili	18,80073252
BP142g_008	Avigliano	Formazione igifila	144,88677429
BP142g_004	Avigliano	Querceti mesofili e meso-terrefili	1395,4928108
BP142g_004	Barzi	Querceti mesofili e meso-terrefili	527,961341139
BP142g_008	Barzi	Formazione igifila	71,779428511
BP142g_001	Atella	Boschi di faggio	16,569256468
BP142g_002	Filiano	Foreste oro-mediteranee e altri boschi di conifere mediterranee e sub-mediterranee	46,720456426
BP142g_006	Filiano	Boschi di pin mediterranei	7,8796195258
BP142g_008	Filiano	Formazione igifila	309,1735104
BP142g_004	Filiano	Querceti mesofili e meso-terrefili	239,11759249
BP142g_005	Filiano	Altri boschi di latifoglie mesofili e meso-terrefili	1,9452636814
BP142g_008	Genzano di Lucania	Formazione igifila	143,80145494
BP142g_004	Genzano di Lucania	Querceti mesofili e meso-terrefili	591,36129289
BP142g_004	Oppido Lucano	Querceti mesofili e meso-terrefili	257,442925707
BP142g_008	Oppido Lucano	Boschi di pin mediterranei	132,89721824
BP142g_008	Oppido Lucano	Formazione igifila	114,07381393
BP142g_009	Oppido Lucano	Rimboscimenti con specie esotiche	5,719918183
BP142g_005	Oppido Lucano	Altri boschi di latifoglie mesofili e meso-terrefili	13,409667021
BP142g_005	Acerenza	Altri boschi di latifoglie mesofili e meso-terrefili	25,901131443
BP142g_006	Acerenza	Boschi di pin mediterranei	146,091389361
BP142g_007	Acerenza	Boschi (o macchie) aridi di leccio	1,7489110007
BP142g_008	Acerenza	Formazione igifila	253,49529104
BP142g_004	Acerenza	Querceti mesofili e meso-terrefili	1362,8114677
BP142g_005	Ruoti	Altri boschi di latifoglie mesofili e meso-terrefili	151,681900745
BP142g_004	Ruoti	Querceti mesofili e meso-terrefili	151,5584805
BP142g_008	Ruoti	Formazione igifila	199,770982088
BP142g_004	Tolve	Querceti mesofili e meso-terrefili	2367,21724026
BP142g_008	Tolve	Formazione igifila	53,491986447
BP142g_002	Bella	Foreste oro-mediteranee e altri boschi di conifere mediterranee e sub-mediterranee	4,288252207
BP142g_004	Bella	Querceti mesofili e meso-terrefili	4211,27595754
BP142g_008	Bella	Formazione igifila	239,38571726

■ BENEFICIARI ALL'INTERNO DELLE AREE CONTENUTE

SCALA 1:30.000

PROGETTO PER LA REALIZZAZIONE DI UN PARCO EOLICO
COSTITUITO DA 11 TURBINE AVENTI UNA POTENZA COMPLESSIVA DI 49,5 MW E RELATIVE OPERE DI CONNESSIONE ALLA RTN DA REALIZZARSI NEL COMUNE DI FORENZA (PZ)

STUDIO DI IMPATTO AMBIENTALE
Quadro di Riferimento Programmatico - Allegati Grafici
INQUADRAMENTO VINCOLISTICO E ANALISI DELLE AREE CONTENUTE ai sensi della parte II e III del D.Lgs.42/04:
BENI PAESAGGISTICI: Foreste e Boschi

TAV
13.h

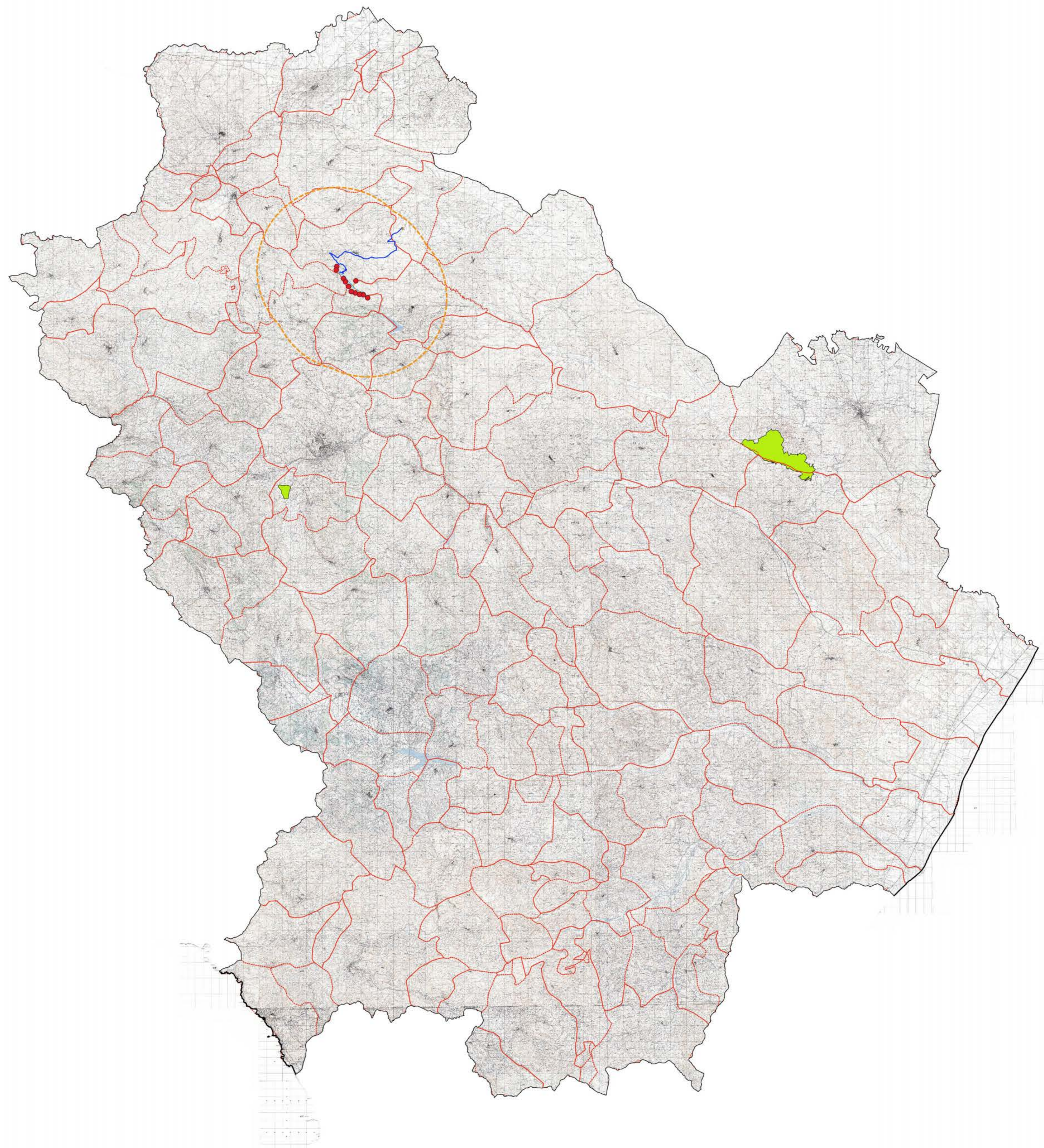

LEGENDA

DATI GENERALI

- Confine Regionale
- Confine Comunale

PARCO EOLICO

- Turbine
- Strada dell'altare
- Strada di cantiere
- Area Stoccaggio
- Cantierista, Jolly
- Cantierista, Esercizio
- Linea SE di smaltimento 150KV
- Stazione di smaltimento 150_30
- Cable di smaltimento
- Paesaggio

Areie Tutelate_BASILICATA

- Bene monumentale (art.110)
- Bene di interesse archeologico (art.10)
- Bene Archeologico - Trattato (art.10)
- Bene Paesaggistico - Zona di interesse archeologico (art.142 - c.1 - lett.a)
- Bene paesaggistico - Fiumi, torrenti e corsi d'acqua - BUFFER 150 m (art.142 - c.1 - lett.c)
- Bene paesaggistico - Laghi e bacini artificiali - BUFFER 300 m (art.142 - c.1 - lett.d)
- Bene paesaggistico - Montagne per la parte eccedente o 1200 m s.l.m. (art.142 - c.1 - lett.f)
- Bene paesaggistico - Parche e Storre (art.142 - c.1 - lett.g)
- Bene paesaggistico - Zona Umide (art.142 - c.1 - lett.h)
- Bene paesaggistico - Fiume e Fiume (art.142 - c.1 - lett.i)
- Bene paesaggistico - Vallate (art.142 - c.1 - lett.j)
- Bene Paesaggistico - Altri beni monumentali (art.143)
- Bene paesaggistico - Gioielli (art.143 - c.1 - lett.a)
- Bene paesaggistico - Aree di notevole interesse pubblico (art.146)
- Bene paesaggistico - Terreni Costieri - BUFFER 300 m (art.142 - c.1 - lett.a)
- Ulteriori beni di interesse culturale

ZONE UMIDE

COD. REG.	DENOMINAZIONE	DECRETO
SP42_001	Zona umida di importanza internazionale: "Lago di Ripalta"	[26/04/05 del 05 maggio 2001]
SP43_002	Zona umida di importanza internazionale: "Lago di S. Giuliano"	[26/04/05 del 05 maggio 2001]

RENERGIZANTI ALL'INTERNO DELLE AREE CONTENUTE

SCALA 1:200.000

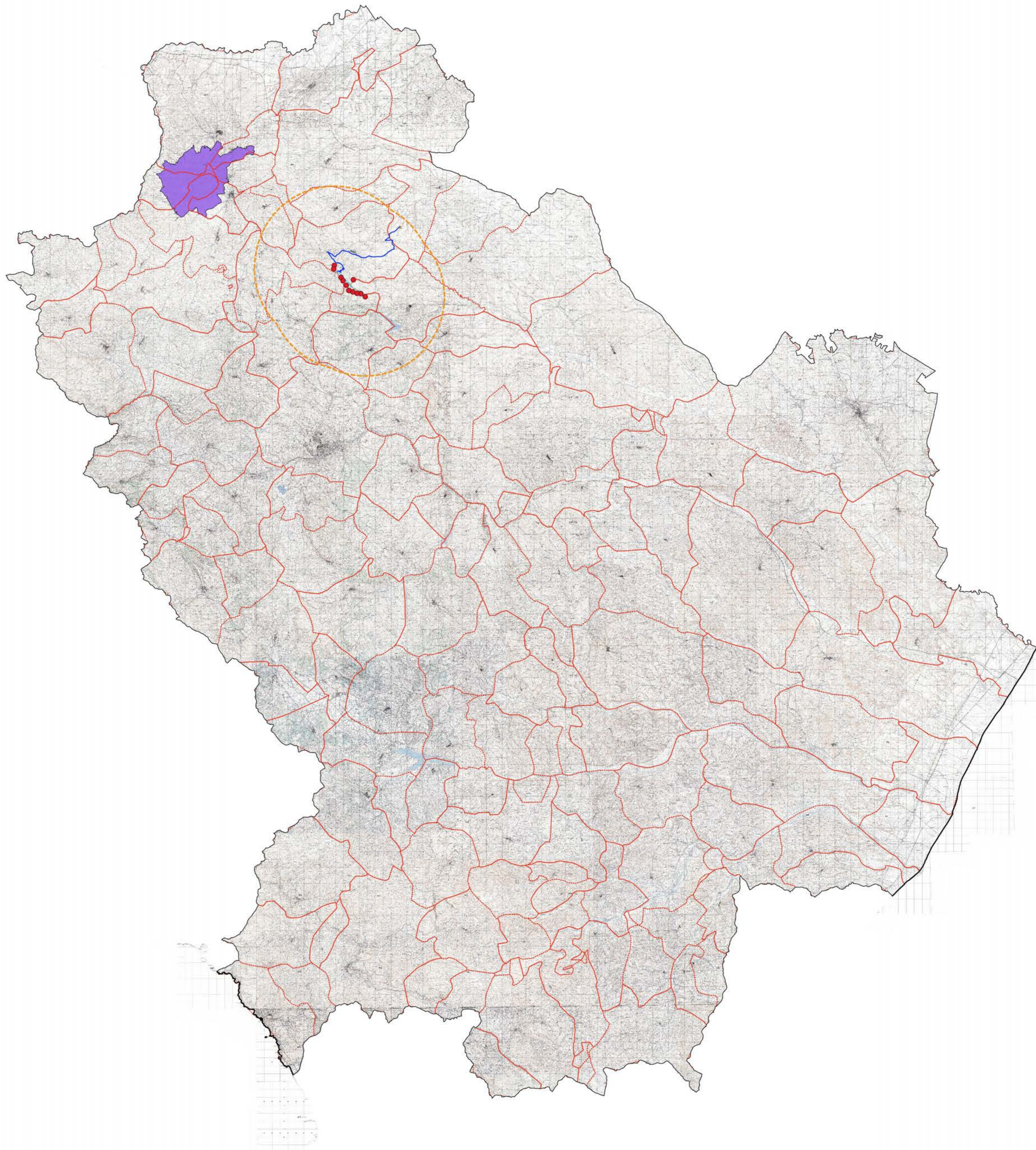

LEGENDA

DATI GENERALI

- Confine Regionale
- Confine Comunale

PARCO EOLICO

- Turbine
- Strada di cantiere
- Strada di cantiere
- Area Stoccaggio
- Cantieristica
- Cantieristica
- Riviera SE di smaltimento 150KV
- Stazione di smaltimento 150_30
- Cableway smaltimento
- Buffer 500m

Aree Tutate_BASILICATA

- Bene monumentale (art.139)
- Bene di interesse archeologico (art.139)
- Bene Archeologico Trilicci (art.139)
- Bene Paesaggistico - Zone di interesse archeologico (art.142 - c.1 - let.c)
- Bene Paesaggistico - Fiumi, torrenti e corsi d'acqua - BUFFER 150 m (art.142 - c.1 - let.c)
- Bene Paesaggistico - Laghi e invasi artificiali - BUFFER 300 m (art.142 - c.1 - let.d)
- Bene Paesaggistico - Piantagioni per la parte occidentale > 1200 m s.l.m. (art.142 - c.1 - let.d)
- Bene Paesaggistico - Parchi e Riserve (art.142 - c.1 - let.f)
- Bene Paesaggistico - Zone Umide (art.142 - c.1 - let.g)
- Bene Paesaggistico - Foreste e Boschi (art.142 - c.1 - let.g)
- Bene Paesaggistico - Vallate (art.142 - c.1 - let.h)
- Bene Paesaggistico - Alberi monumentali (art.143)
- Bene Paesaggistico - Gioielli (art.143 - c.1 - let.a)
- Bene Paesaggistico - Aree di notevole interesse pubblico (art.136)
- Bene Paesaggistico - Torrioni Costieri - BUFFER 300 m (art.142 - c.1 - let.a)
- Uffici di interesse culturale

VULCANI

COD. REG.	DENOMINAZIONE	DECRETO
SP142_001	Stato vulcano del Vulture	

BENE RICADENTI ALL'INTERNO DELLE AREE CONTENUTE IN

SCALA 1:200.000

- LEGENDA**
- DATI GENERALI**
- Confine Regionale
 - Confine Comunale
- PARCO EOLICO**
- Turbine
 - Strada di cantiere
 - Area Stoccaggio
 - Cantierista, Jolly
 - Cantierista, Elettro
 - Linea SE di smantellamento 150KV
 - Staccol/Arretr 150_30
 - Cable Smantellamento
 - Infrastruttura
- Arete Tutelate_BASILICATA**
- Bene monumentale (cat.10)
 - Bene di interesse archeologico (cat.10)
 - Bene Archeologico - Tratti (cat.10)
 - Bene Paesaggistico - Zona di interesse archeologico (cat.142 - c.1 - M.1)
 - Bene paesaggistico - Fiumi, torrenti e corsi d'acqua EFFER 150 m (cat.142 - c.1 - M.2)
 - Bene paesaggistico - Località di interesse EFFER 300 m (cat.142 - c.1 - M.3)
 - Bene paesaggistico - Montagne per la parte eccedente o 1200 m s.l.m. (cat.142 - c.1 - M.4)
 - Bene paesaggistico - Parche e Biotope (cat.142 - c.1 - M.5)
 - Bene paesaggistico - Zona Verde (cat.142 - c.1 - M.6)
 - Bene paesaggistico - Fiume e fossa (cat.142 - c.1 - M.7)
 - Bene paesaggistico - Valloni (cat.142 - c.1 - M.8)
 - Bene Paesaggistico - Alberi monumentali (cat.143)
 - Bene paesaggistico - Grotte (cat.143 - c.1 - M.9)
 - Bene paesaggistico - Aree di notevole interesse pubblico (cat.146)
 - Bene paesaggistico - Terribi Costati EFFER 300 m (cat.142 - c.1 - M.4)
 - Ulteriori beni di interesse culturale

ALBERI MONUMENTALI

COD. REG.	COMUNE	LOCALITA'	PRO. n. L.36
EP143am_019	Avigliano	Petra del Sale	no
EP143am_020	Avigliano	Villa Trionfale	s
EP143am_021	Canalara	Palazzo	no
EP143am_022	Canalara	Fontano	no
EP143am_024	Filiano	Isola di S. Maria	no
EP143am_025	Forenza	Bosco Grande Demotio	no
EP143am_060	Pietragalla	Villone Carveto	no
EP143am_061	Pietragalla	Palazzo	no
EP143am_062	Pietragalla	Casa Cillo	no
EP143am_063	Pietragalla	Casa Cillo	no
EP143am_064	Pietragalla	Salice - Madonna Giacomo	no
EP143am_065	Pietragalla	Salice - Madonna Giacomo	no
EP143am_066	Pietragalla	Rosso della Pila	no
EP143am_067	Pietragalla	Palazzo	no
EP143am_068	Pietragalla	Salice - Madonna Giacomo	no
EP143am_069	Pietragalla	Salice - Madonna Giacomo	no
EP143am_070	Pietragalla	Salice - Madonna Giacomo	no
EP143am_071	Pietragalla	Via Timpone	s
EP143am_076	Pipacandis	Santuario San Donato	no
EP143am_077	Pipacandis	Santuario San Donato	no
EP143am_078	Pipacandis	Santuario San Donato	no
EP143am_079	Pipacandis	Santuario San Donato	s
EP143am_080	Pipacandis	Santuario San Donato	s

■ BENE RICADENTI ALL'INTERNO DELLE AREE CONTENUTE

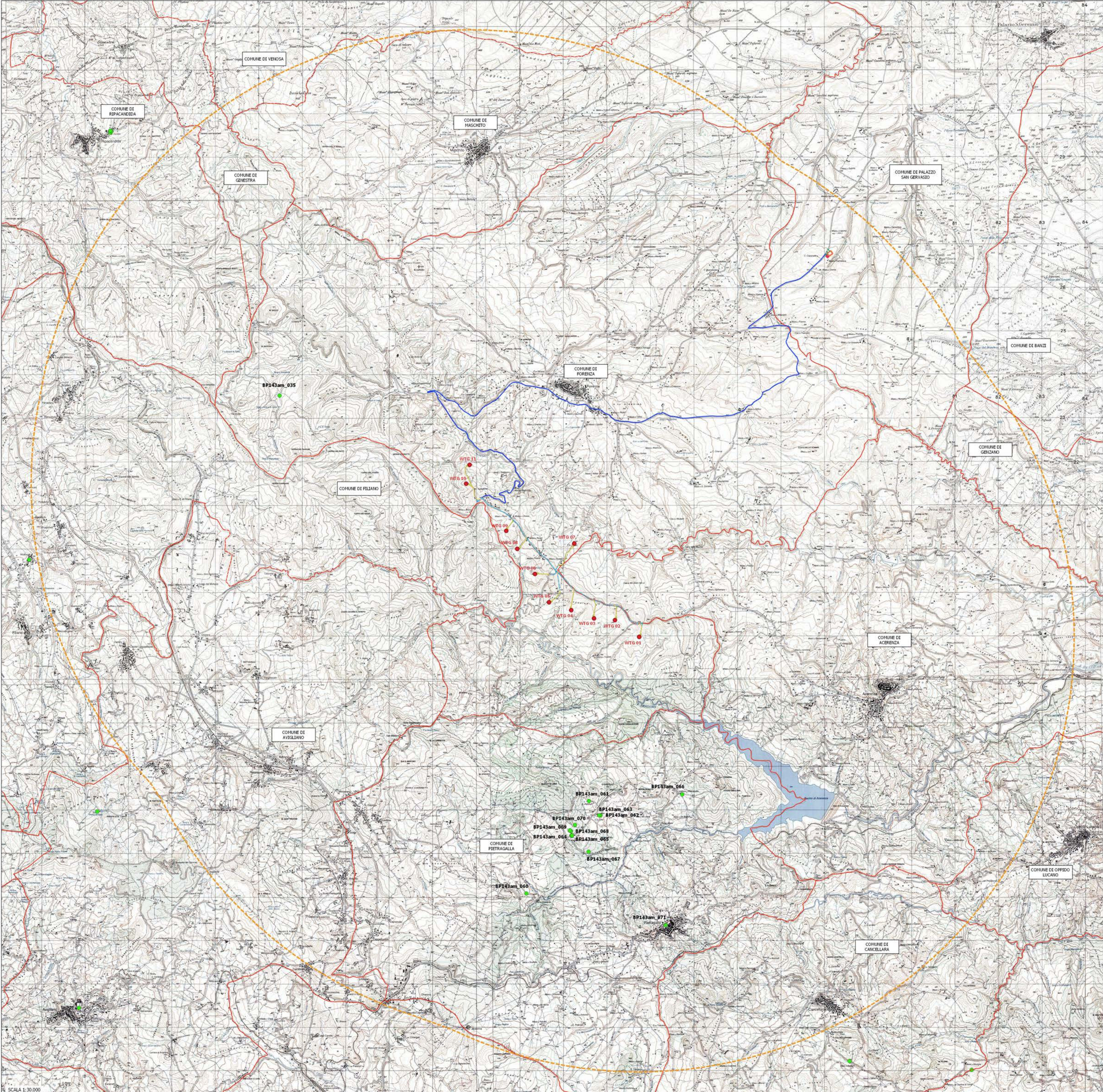

SCALA 1:30.000

PROGETTO PER LA REALIZZAZIONE DI UN PARCO EOLICO
COSTITUITO DA 11 TURBINE AVENTI UNA POTENZA COMPLESSIVA DI 49,5 MW E RELATIVE OPERE DI CONNESSIONE ALLA RTN DA REALIZZARSI NEL COMUNE DI FORENZA (PZ)

STUDIO DI IMPATTO AMBIENTALE
Quadro di Riferimento Programmatico - Allegati Grafici
INQUADRAMENTO VINCOLISTICO E ANALISI DELLE AREE CONTERMINI ai sensi della parte II e III del D.Lgs.42/04:
BENI PAESAGGISTICI: Alberi Monumentali

TAV
13.n

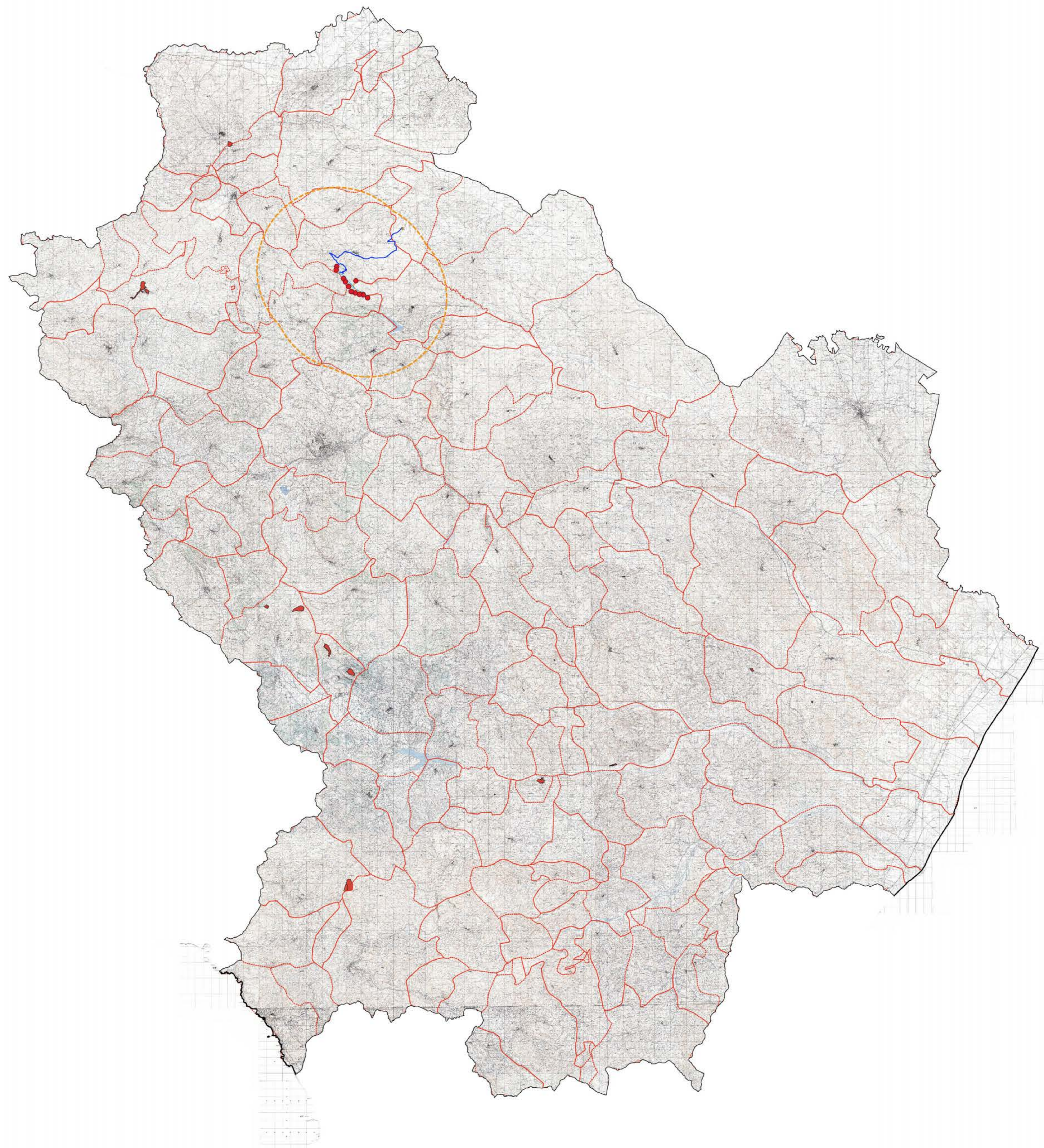

LEGENDA

DATI GENERALI

- Confine Regionale
- Confine Comunale

PARCO EOLICO

- Turbina
- Strada di cantiere
- Strada di cantiere
- Area Stoccaggio
- Cantierista, Jolly
- Cantierista, Esercizio
- Riviera SE di smantellamento 150KV
- Stazione/Linea 150_30
- Cablea Smantellamento
- Paesaggio Rilievi

Area Tutelate_BASILICATA

- Bene monumentale (art.10)
- Bene di interesse archeologico (art.10)
- Bene Archeologico - Trattato (art.10)
- Bene Paesaggistico - Zona di interesse archeologico (art.142 - c.1 - Mt.M)
- Bene paesaggistico - Fiumi, torrenti e corsi d'acqua - BUFFER 150 m (art.142 - c.1 - Mt.C)
- Bene paesaggistico - Luoghi di interesse artistico - BUFFER 300 m (art.142 - c.1 - Mt.A)
- Bene paesaggistico - Montagne per la parte eccedente o 1200 m s.l.m. (art.142 - c.1 - Mt.D)
- Bene paesaggistico - Parche e Storie (art.142 - c.1 - Mt.F)
- Bene paesaggistico - Zona Uvale (art.142 - c.1 - Mt.G)
- Bene paesaggistico - Fiume e Fiume (art.142 - c.1 - Mt.H)
- Bene paesaggistico - Vallate (art.142 - c.1 - Mt.I)
- Bene Paesaggistico - Alberi monumentali (art.143)
- Bene paesaggistico - Geofiti (art.143 - c.1 - Mt.E)
- Bene paesaggistico - Aree di interesse culturale pubblico (art.146)
- Bene paesaggistico - Templi Costati - BUFFER 300 m (art.142 - c.1 - Mt.A)
- Uffici Rilievi
- Uffici Rilievi di interesse culturale

GEOSITI

COD. REG	DENOMINAZIONE	LOCALITA'	TIPO
EP143geo_201	Prato Carica La Lora	La Lora - Marsocivetero	Geomorfologico (Carico)
EP143geo_202	Fleghe del Volturno	Volturno - Marsocivetero	Geologico
EP143geo_203	Monte Lame	Monte Lame - Marsico Nuovo	Geologico
EP143geo_204	Monte di S. Onofrio	Monte di S. Onofrio - San Martino d'Aliphan	Geomorfologico
EP143geo_205	Monte Caliciano	Castelli di St. Petrucci - Caliciano	Geologico-Geomorfologico
EP143geo_206	Pietra Marra	Pietra Marra - Marsico Nuovo	Geologico-Paleontologico
EP143geo_207a	Circo glaciale Monte Papa	Monte Papa - Lagonegro	Geomorfologico
EP143geo_207b	Circo glaciale Monte Sino	Monte Sino - Lagonegro	Geomorfologico
EP143geo_208	Circo Vecchia	Circo Vecchia - Circo	Geomorfologico
EP143geo_209	Antidote - Alanello	Barro - Camera - Alanello	Geologico
EP143geo_210	Tempa Petrucci	Tempa Petrucci - Montebello Jonico	Geologico

● BENE RICADENTI ALL'INTERNO DELLE AREE CONTENUTE

SCALA 1:200.000

LEGENDA

DATI GENERALI

- Confine Regionale
- Confine Comunitario

PARCO EOLICO

- Turbine
- Strada di cantiere
- Area Stoccaggio
- Cantierino, Albergo
- Cantierino, Fabbrica
- Linea SE di smantellamento 150KV
- Stazione/Linea 150_30
- Cablevia smantellamento
- Indice Rilievo

Arete Tutelate_BASILICATA

- Bene monumentale (art.10)
- Bene di interesse archeologico (art.10)
- Bene Archeologico - Tratti (art.10)
- Bene Paesaggistico - Zona di interesse archeologico (art.142 - c.1 - M.m)
- Bene paesaggistico - Fiumi, torrenti e corsi d'acqua - BUFFER 150 m (art.142 - c.1 - M.c)
- Bene paesaggistico - Laghi, bacini artificiali - BUFFER 300 m (art.142 - c.1 - M.c)
- Bene paesaggistico - Montagne per la parte eccedente o 1200 m s.l.m. (art.142 - c.1 - M.f)
- Bene paesaggistico - Parche e Staree (art.142 - c.1 - M.f)
- Bene paesaggistico - Zona Uvale (art.142 - c.1 - M.f)
- Bene paesaggistico - Fronte e Fondo (art.142 - c.1 - M.c)
- Bene paesaggistico - Valloni (art.142 - c.1 - M.f)
- Bene Paesaggistico - Alberi monumentali (art.143)
- Bene paesaggistico - Grotte (art.143 - c.1 - M.c)
- Bene paesaggistico - Aree di notevole interesse pubblico (art.136)
- Bene paesaggistico - Torrioni Costieri - BUFFER 300 m (art.142 - c.1 - M.c)
- Ulteriori beni di interesse culturale

AREE DI NOTEVOLE INTERESSE PUBBLICO

COD. REG.	COD. STIP.	DENOMINAZIONE	DECRETO
BP136_022	270056	PARTI DEL TERRITORIO COMUNALE DI BANZI	DCR n. 26 del 23 novembre 1985 (S.M. 25.04.02 luglio 1996)
BP136_021	175000	ZONA DI CASTEL LACROSOLELE NEL COMUNE DI AVIGLIANO E FILIANO	D.M. n. 1991 del 02/04/92 del 19 aprile 1991

RETI RICADENTI ALL'INTERNO DELLE AREE GOVERNATE

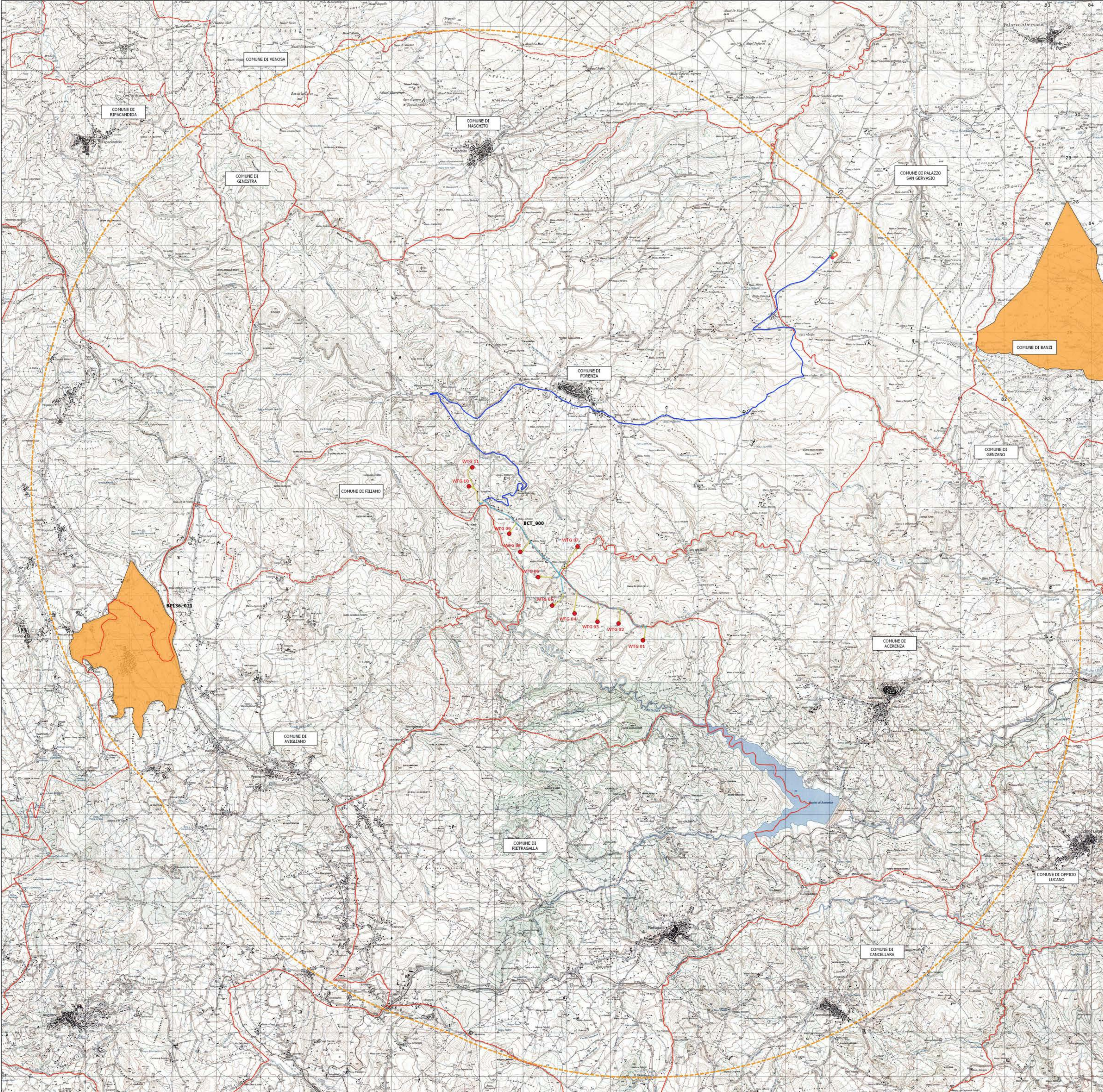

SCALA 1:30.000

PROGETTO PER LA REALIZZAZIONE DI UN PARCO EOLICO
 COSTITUITO DA 11 TURBINE AVENTI UNA POTENZA COMPLESSIVA DI 49,5 MW E RELATIVE OPERE DI CONNESSIONE ALLA RTN DA REALIZZARSI NEL COMUNE DI FORENZA (PZ)

STUDIO DI IMPATTO AMBIENTALE
 Quadro di Riferimento Programmatico - Allegati Grafici
 INQUADRAMENTO VINCOLISTICO E ANALISI DELLE AREE CONTERMINI ai sensi della parte II e III del D.lgs.42/04:
 BENI PAESAGGISTICI: Aree di notevole interesse pubblico

TAV
 13.p