INTINI
GIANLUCA
22.10.2021
06:35:35
GMT+00:00

SCALA 1:500

SCALA 1:50.000

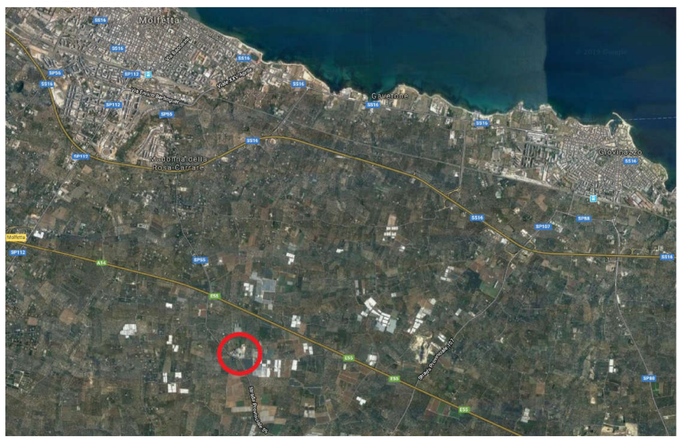

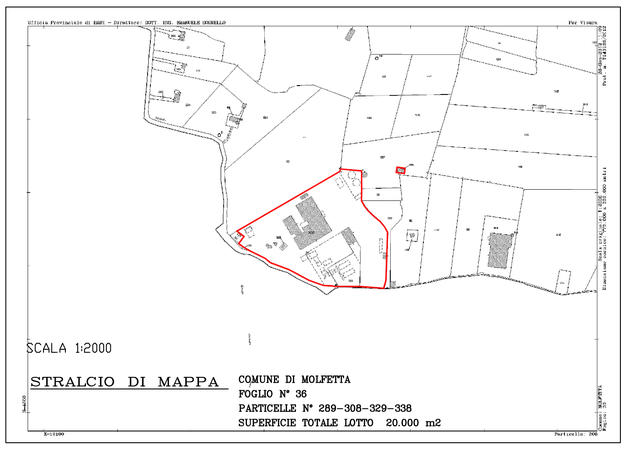

SCALA 1:4000

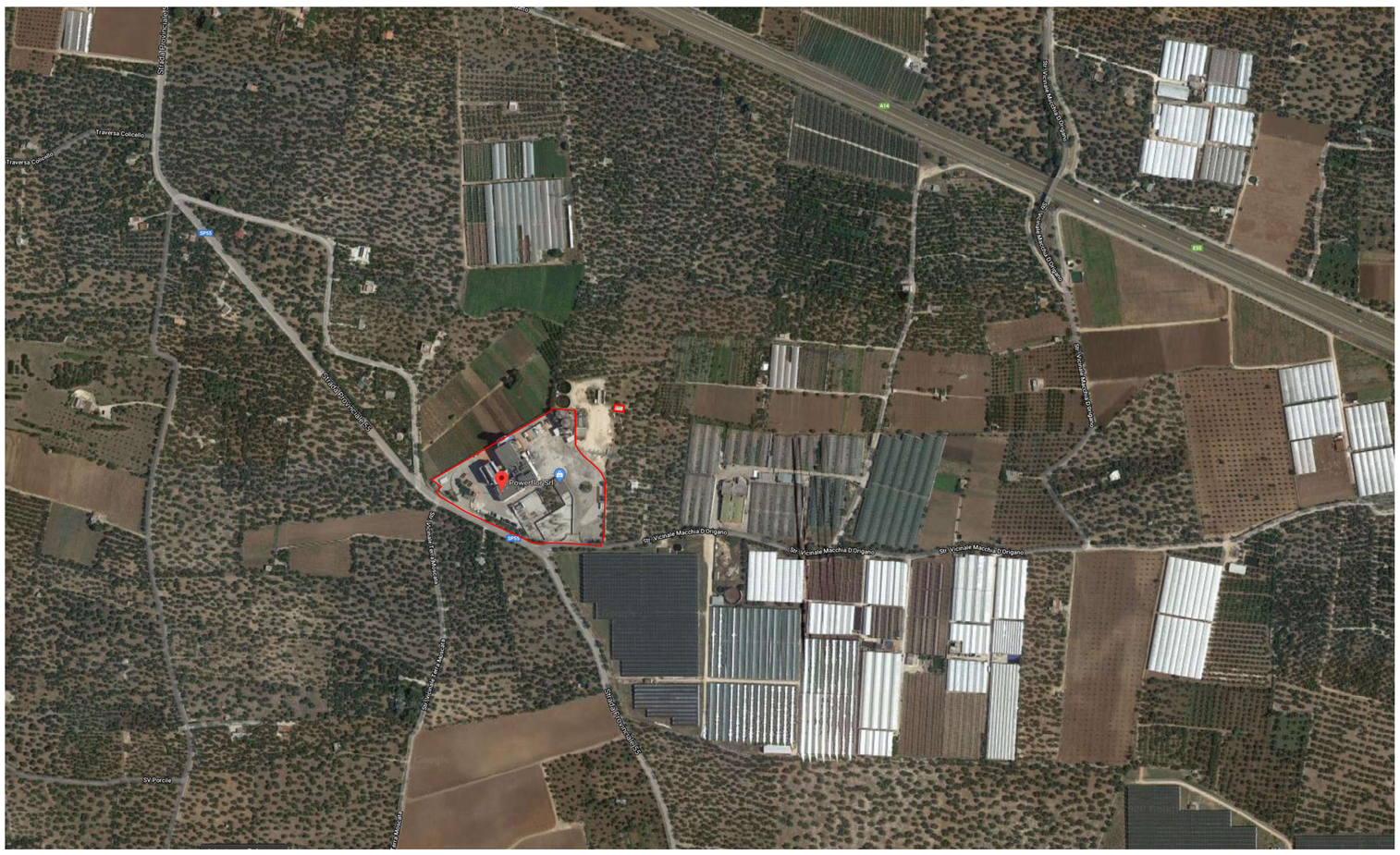

VALUTAZIONE IMPATTO AMBIENTALE- ex art. 23 D.Lgs. n.152/2006

POWERFLOR SRL

Sede legale e operativa:
C.da Ciardone - SP 55 Molfetta-Bitonto Km 2+430 - 70056 - Molfetta (BA)
Sede amministrativa:
via Baione, 200 - 70043 - Monopoli (BA)

Progetto di conversione a gas naturale dell'Impianto di Produzione di Energia Elettrica di Powerflor S.r.l. di Molfetta (Ba)

Documentazione tecnica

CONSULENTE AMBIENTALE ESTERNO
Ing. Gianluca INTINI

ORDINE DEGLI INGEGNERI PROVINCIA DI BARI
INGEGNERE GIANLUCA INTINI
Sez. A - 6508
CONSULENZA AMBIENTALE INDUSTRIALE ED ENERGIA INFORMAZIONE

TECNOLOGIA & AMBIENTE
TECNOLOGIA E AMBIENTE SRL
S.P 237 per Noci, 8
70017 Putignano (BA)
Tel. 0804055162

CERTIFICAZIONE SISTEMA DI GESTIONE DNV
ISO 9001 - ISO 14001
ISO 45001

Amministratore Unico
Sig. Antonio Pecchia
Via Baione, 200
70043 Monopoli (BA)
tel: 080 9302011
fax: 080 6901766
e-mail: energia@gruppomarseglia.com

POWERFLOR s.r.l.
Cap. Soc. Euro 900.000,00 i.v.
Sede Leg.: C.da Ciardone S.P. 55 Molfetta - Bitonto Km 2+430
70056 MOLFETTA (BA)
Sede Amm.va: Via Baione, 200 - 70043 MONOPOLI (BA)
C.F./P.IVA: 05888570720 - Num. REA BA 447564

ELABORATO	DATA	SCALA	ALLEGATO
PLANIMETRIA GENERALE E INQUADRAMENTO DELL'AREA	09/2021	VARIE	T1

AGGIORNAMENTO	DATA	DESCRIZIONE

Ai termini di legge, ci riserviamo la proprietà di questo documento con divieto di riprodurlo o di renderlo comunque noto a terzi senza la nostra autorizzazione