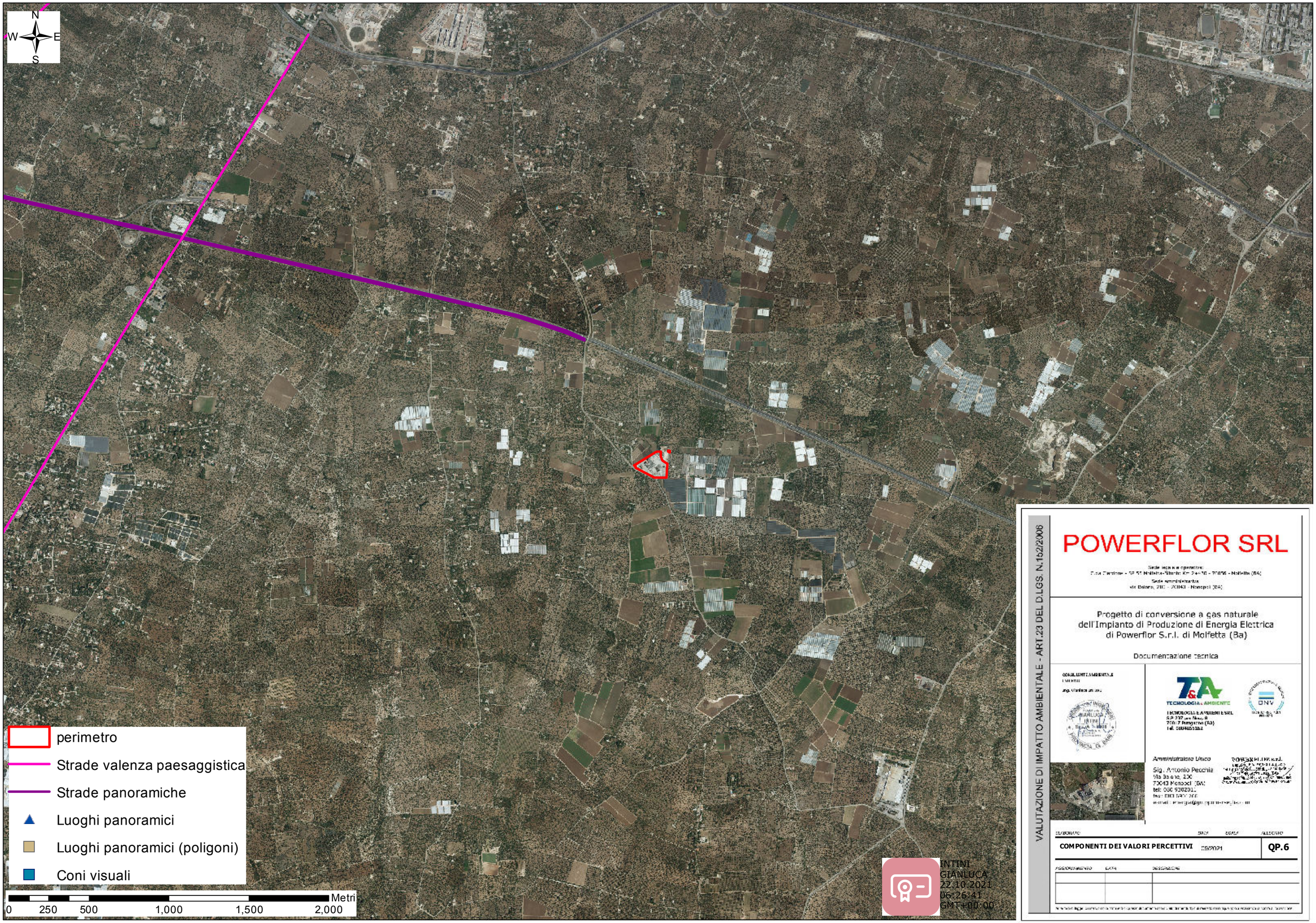

VALUTAZIONE DI IMPATTO AMBIENTALE - ART.23 DEL D.LGS. N.152/2006

POWERFLOR SRL

Sede legale e operativa:
Zona Cimitero - SP 51 Molfetta-Terlizzi Km 2+700 - 70056 - Molfetta (BA)
Sede amministrativa
via Balzac, 230 - 70043 - Monopoli (BA)

Progetto di conversione a gas naturale
dell'Impianto di Produzione di Energia Elettrica
di Powerflor S.r.l. di Molfetta (Ba)

Documentazione tecnica

CONSULENTE AMBIENTALE
I.T.A. S.R.L.
Ing. Gianluca Intini

TECNOLOGIA & AMBIENTE SRL
S.P. 237 km Km. 8
70017 Rutigliano (BA)
Tel. 3804855384

Amministratore Unico
Sig. Antonio Pecchia
Via Balzac, 230
70043 Monopoli (BA)
tel: 080 9302011
fax: 080 9301 200
e-mail: [illegible]

ELABORATO	DATA	SCALA	ALLEGATO
COMPONENTI DEI VALORI PERCETTIVI	08/2021		QP.6

AGGIORNAMENTO	DATA	DESCRIZIONE