

PIANTA FONDAZIONI
GALLERIA ARTIFICIALE "A"
Scala 1:100



SEZIONE LONGITUDINALE

SEZIONE A-A (in asse ferrovia)
Scala 1:100



SEZIONE TRASVERSALE

SEZIONE B-B (ortogonale alla galleria)
Scala 1:50

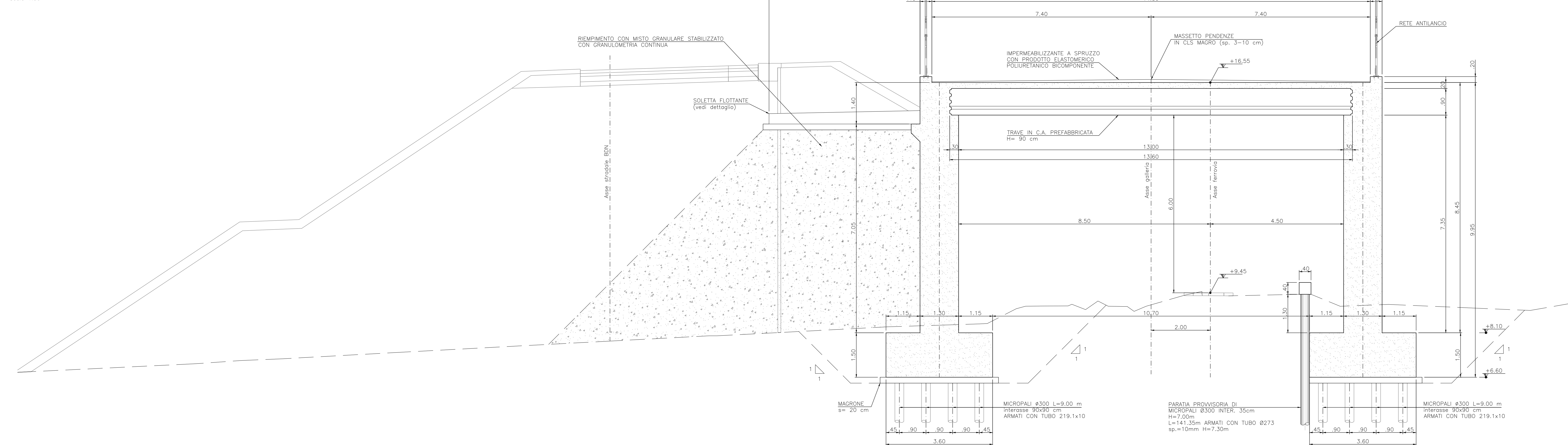

DETTAGLIO TRAVE PREFABBRICATA
SEZIONE TIPICA
Scala 1:25

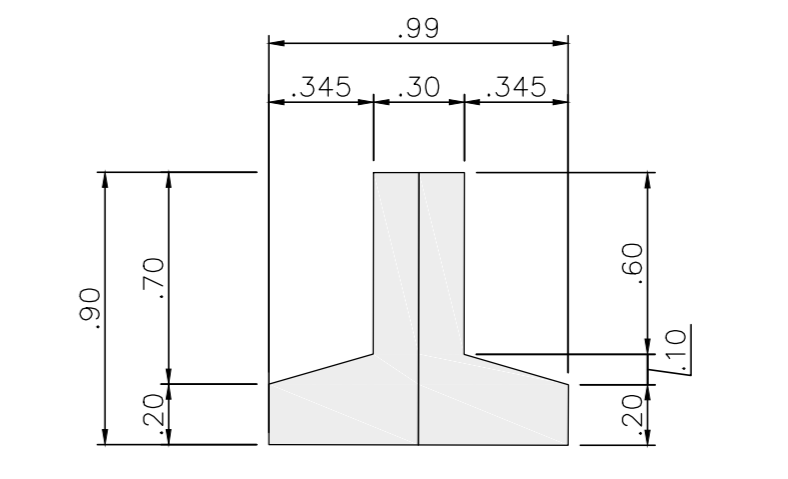

sanas
GRUPPO FS ITALIANE
Direzione Progettazione e Realizzazione Lavori

S.S.291 "Della Nurra"
Lavori di costruzione del Lotto 1 da Alghero ad Olmedo, in località bivio cantoniera di Rudas (completamento collegamento Alghero-Sassari) e del Lotto 4 tra bivio Olmedo e l'aeroporto di Alghero-Fertilia (bretella per l'aeroporto)

PROGETTO ESECUTIVO COD. CA29

PROGETTISTA E RESPONSABILE DELL'INTEGRAZIONE DELLE PRESTAZIONI SPECIALISTICHE:
Ing. M. Olivero (Dir. Ing. Proj. Area A1296)

RESPONSABILE D'AREA:
Responsabile Tecnico: Ing. M. Olivero (Dir. Ing. Proj. Area A1296)
Dir. Ing. Proj. Area A1296: Ing. M. Olivero (Dir. Ing. Proj. Area A1296)
Responsabile Strada, Sottoprogetto e Impianti: Ing. Sergio Di Mola (Dir. Ing. Proj. Area A1296)
Responsabile per la Sicurezza: Ing. M. Olivero (Dir. Ing. Proj. Area A1296)

COORDINATORE SICUREZZA IN FASE DI PROGETTAZIONE:
Ing. M. Olivero (Dir. Ing. Proj. Area A1296)

COORDINATORE ATTIVA DI PROGETTAZIONE:
Ing. M. Olivero (Dir. Ing. Proj. Area A1296)

VEDI IL RESPONSABILE DEL PROCEDIMENTO:
Ing. M. Olivero (Dir. Ing. Proj. Area A1296)

GALLERIE ARTIFICIALI
GALLERIA ARTIFICIALE FERROVIA "A"
PIANTA FONDAZIONI E SEZIONI LONGITUDINALE E TRASVERSALE

PROGETTO	REV.	DESCRIZIONE	DATA	REDAZIONE	VERIFICATO	APPROVATO
D	-	-	-	-	-	-
C	-	-	-	-	-	-
B	-	-	-	-	-	-
A	EMISSIONE		02/01/2021	L. BUCI	S. ORRIGA	GIUNTA