

TABELLA FERRI MURO GETTATO IN OPERA

POSIZIONE	N. PEZZI	Ø [mm]	L [cm]	L TOT [m]	PESO [kg]	SCHEMA PIEGATURA (misure di filo esterno)
13	182	26	700	1274.0	5310.0	
14	96	20	368	353.3	871.2	
15	26	26	355	92.3	384.6	
16	51	26	355	180.9	754.2	
17	26	26	900	234.0	975.3	
18	51	26	900	459.0	1913.1	
19	278	16	109	302.8	477.8	
20	51	12	254	129.5	115.0	
21	51	12	140	71.6	63.5	
22	26	26	565	146.8	611.7	
23	51	26	565	288.1	1200.8	
24	64	18	800	512.0	1023.0	
25	64	18	500	320.0	639.4	
26	24	18	430	103.3	206.3	
27	128	26	630	806.4	3361.1	
28	11	20	725	79.7	196.7	
29	11	20	435	47.8	118.0	
30	54	18	725	391.5	782.2	
31	54	18	425	229.5	458.5	
32	42	18	320	134.5	268.6	
33	42	18	290	122.0	243.7	
34	84	16	117	98.6	155.6	
Correnti	4	18	800	32.0	63.9	
<b>PESO TOTALE:</b>					<b>20194.2</b>	

MURO GETTATO IN OPERA  
ARMATURA - SEZIONE TIPO  
Scala 1:50

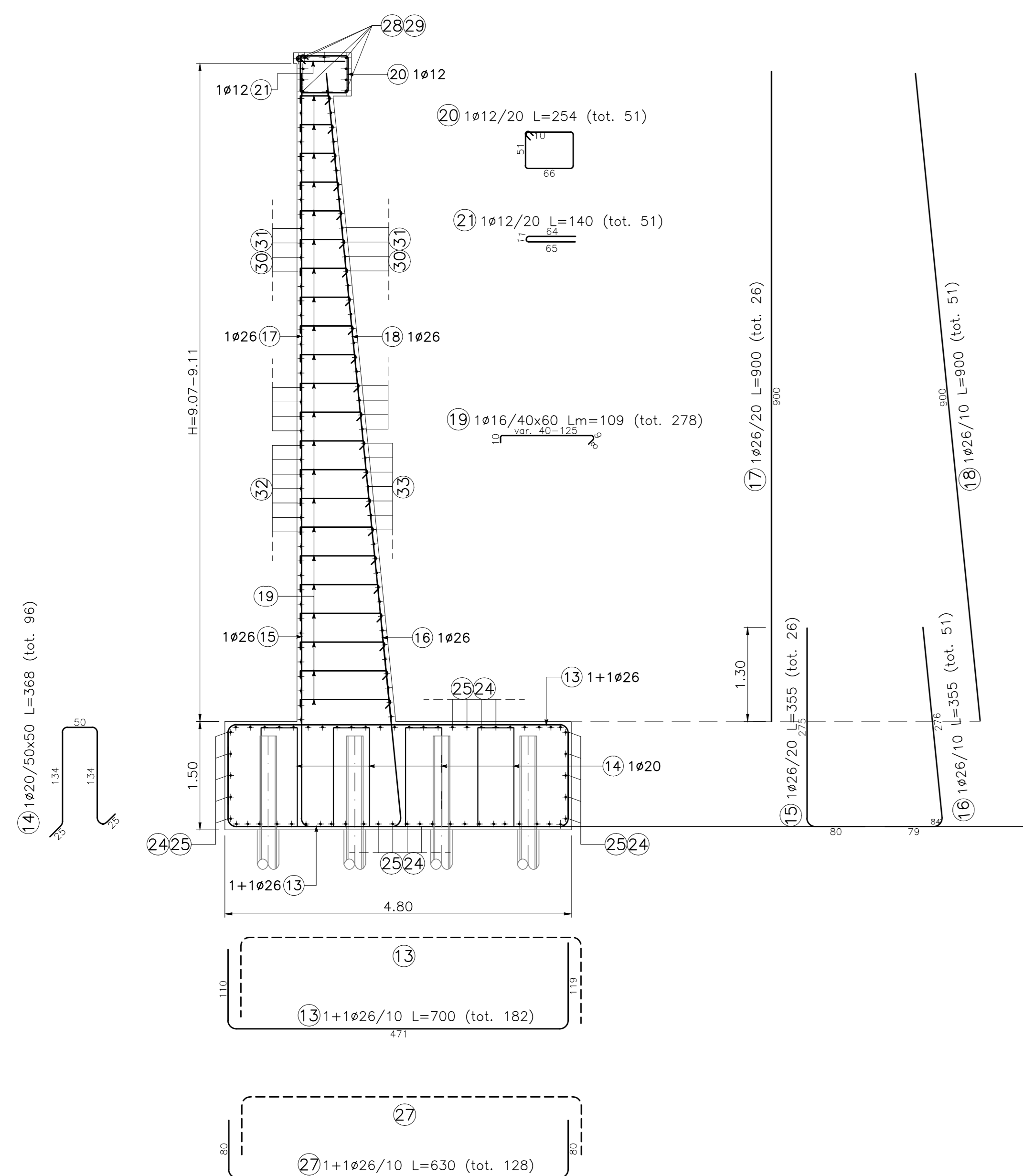

MURO GETTATO IN OPERA  
ARMATURA - SEZIONE IN CORR. DEL TOMBINO  
Scala 1:50

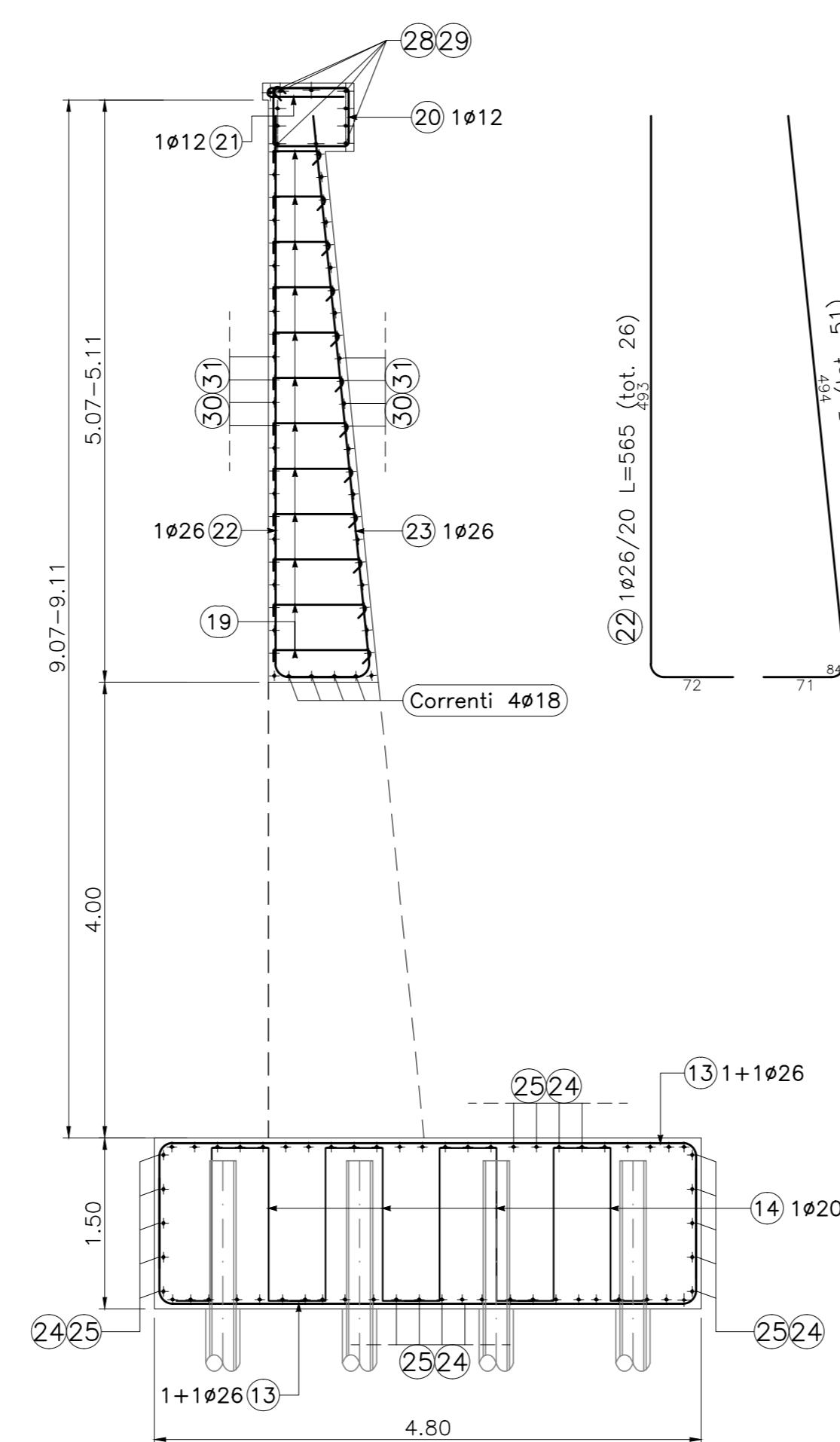

MURO GETTATO IN OPERA  
ARMATURA - PROSPETTO  
Scala 1:50

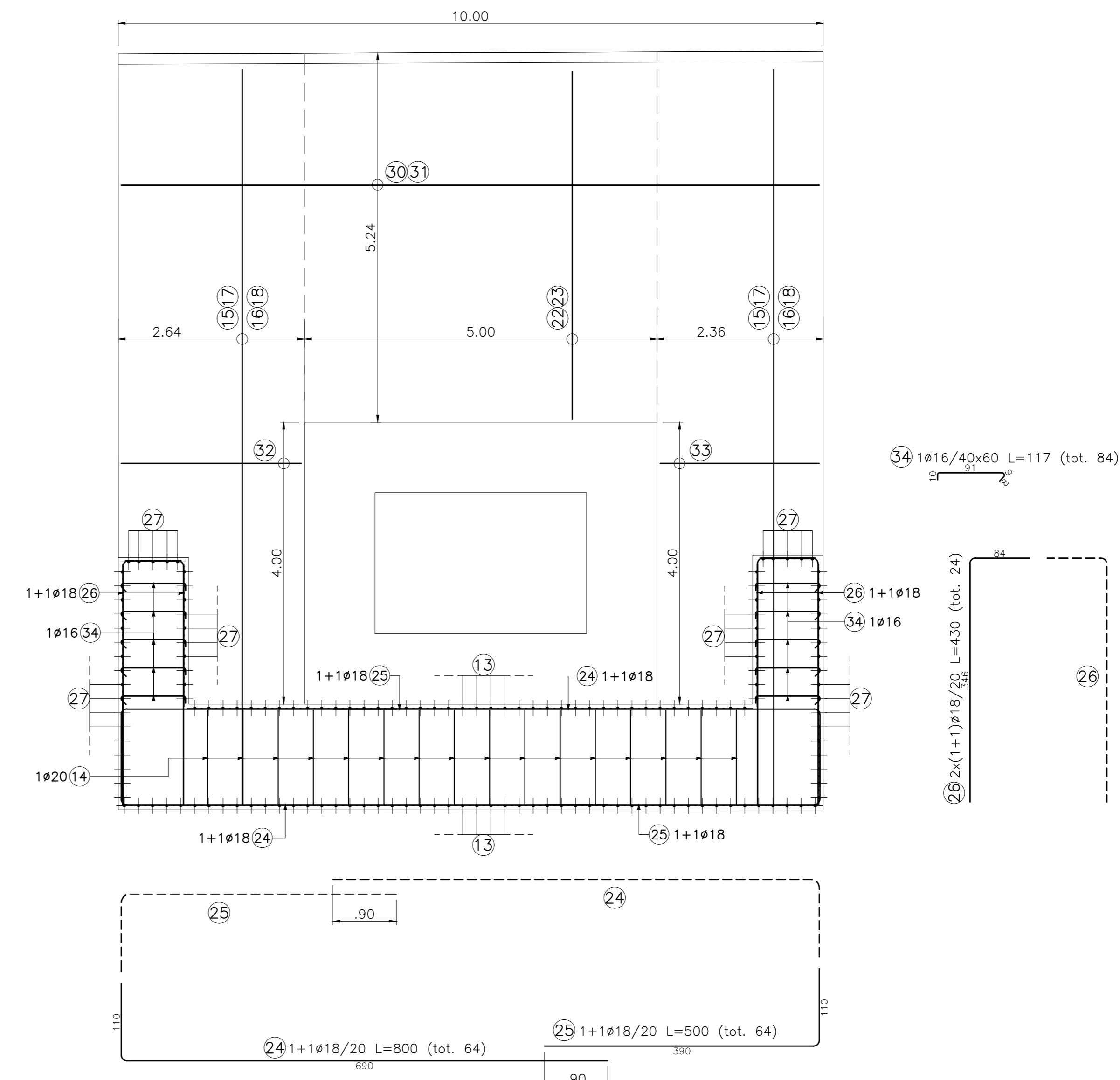
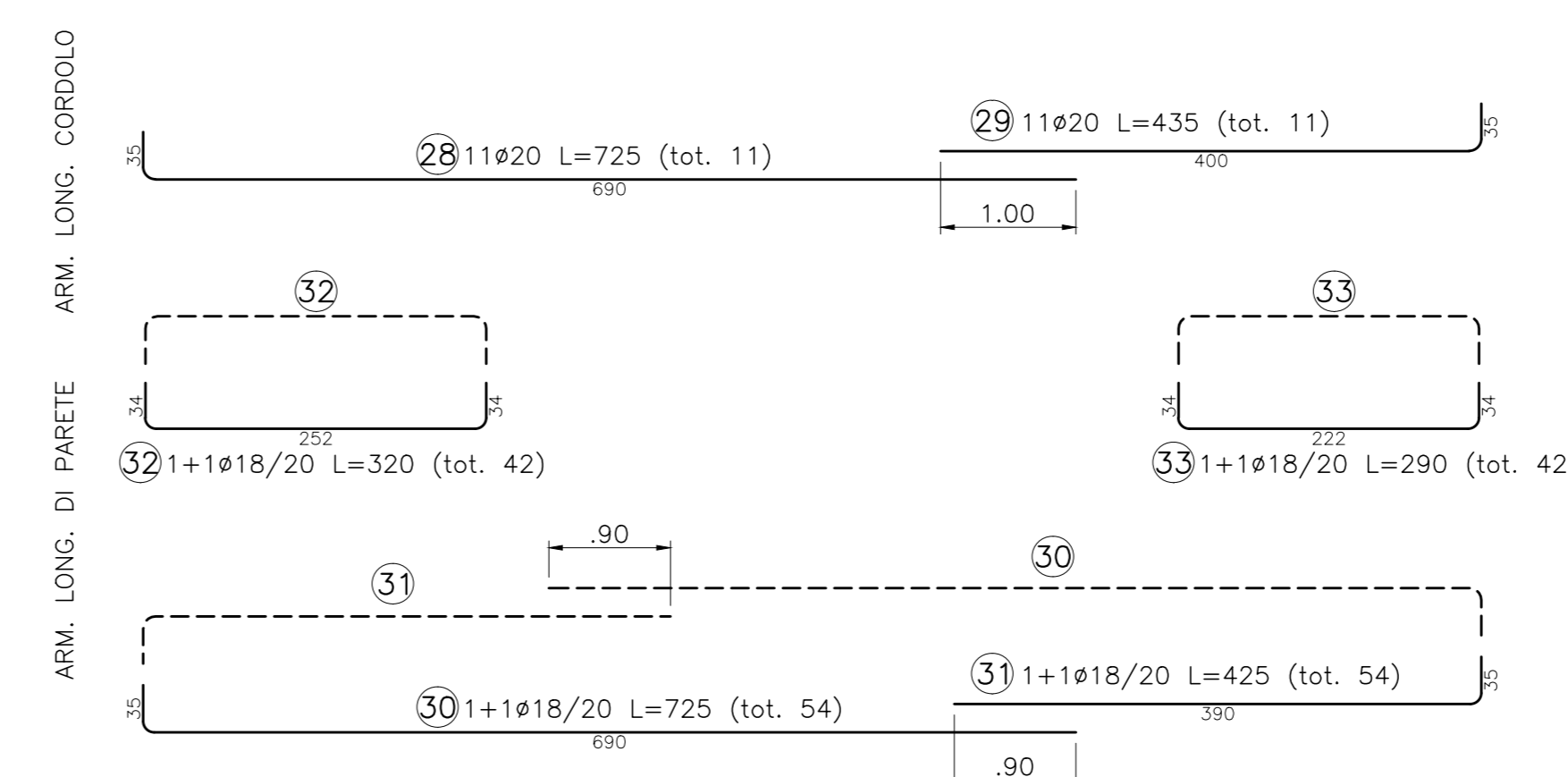

**S.S.291 "Della Nurra"**  
Lavori di costruzione del Lotto 1 da Alghero ad Olmedo, in località bivio cantoniera di Rudas (completamento collegamento Alghero-Sassari) e del Lotto 4 tra bivio Olmedo e l'aeroporto di Alghero-Fertilia (bretella per l'aeroporto)

**PROGETTO ESECUTIVO**

cod. CA29

PROGETTISTA E RESPONSABILE DELL'INTEGRAZIONE DELLE PRESTAZIONI SPECIALISTICHE:

PROGETTISTA: **ATA VIA - SERING - VDP - BRENG**

RESPONSABILE D'AREA: **VIA**

RESPONSABILE D'AREA: **SERING**

RESPONSABILE D'AREA: **VDP**

RESPONSABILE D'AREA: **BRENG**

COORDINATORE SICUREZZA IN FASE DI PROGETTAZIONE:

COORDINATORE ATTIVITA' DI PROGETTAZIONE:

VISTO: IL RESPONSABILE DEL PROCEDIMENTO:

DATA: 02/09/2021

**OPERE DI SOSTEGNO**  
**ASSE TIPO B**  
**OS01 prog. 1+925 - 2+167**  
**Armatura - Tav. 2 di 2**



PROGETTO	LIV. PROG. ANNO	NOME FILE	REVISIONE	SCALA:
DPCA0029	E 21	T01_OS01_STR_AR02_A	A	VARIE
D				
C				
A				
EMISSIONE				
DESCRIZIONE				