

PROSPETTO OS05\_MURI (LAYOUT 02)  
Km 2+718.76 - 2+778.77  
Scala 1:100

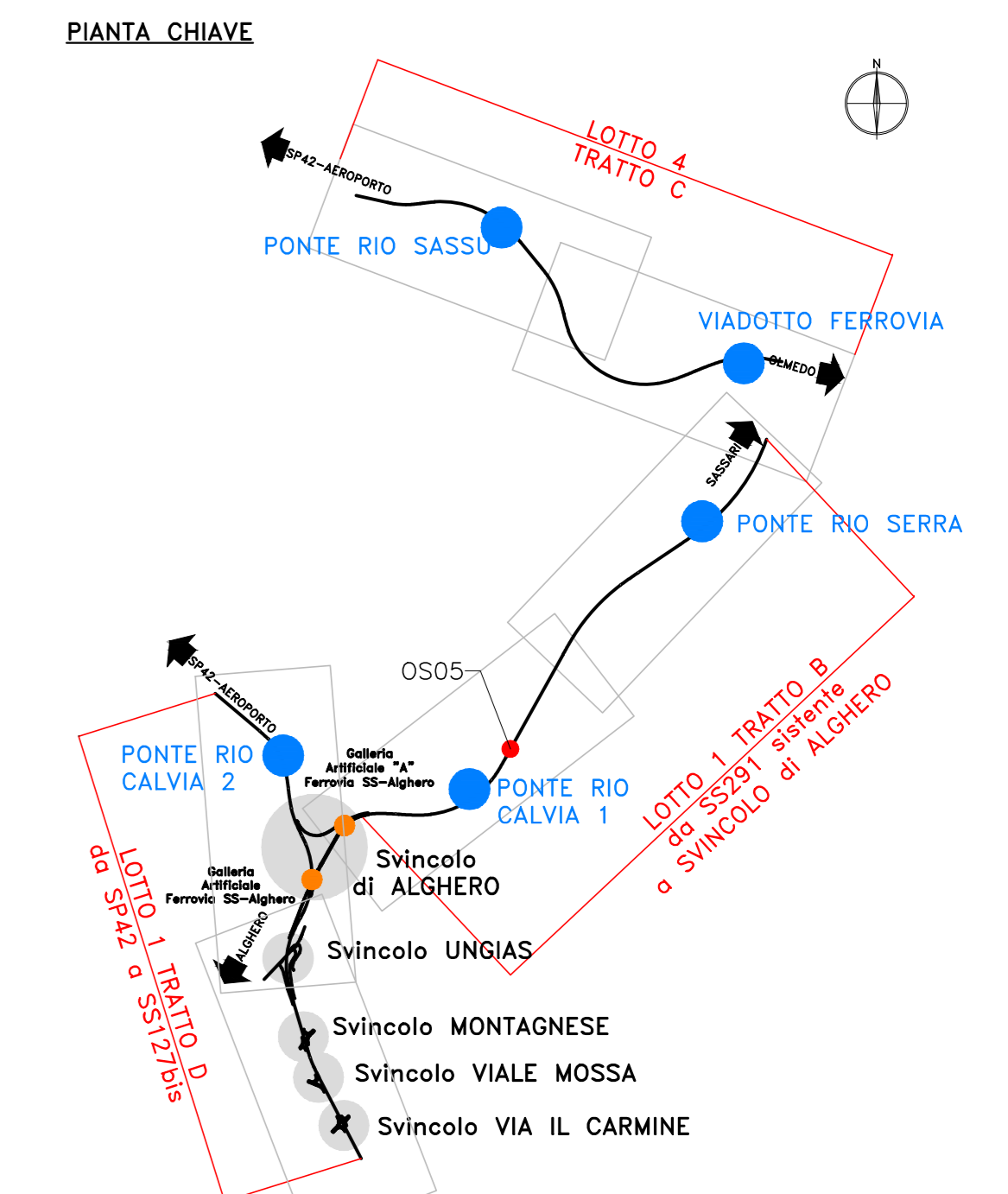

PROSPETTO OS05\_MURI (LAYOUT 02)  
Km 2+718.76 - 2+778.77  
Scala 1:100

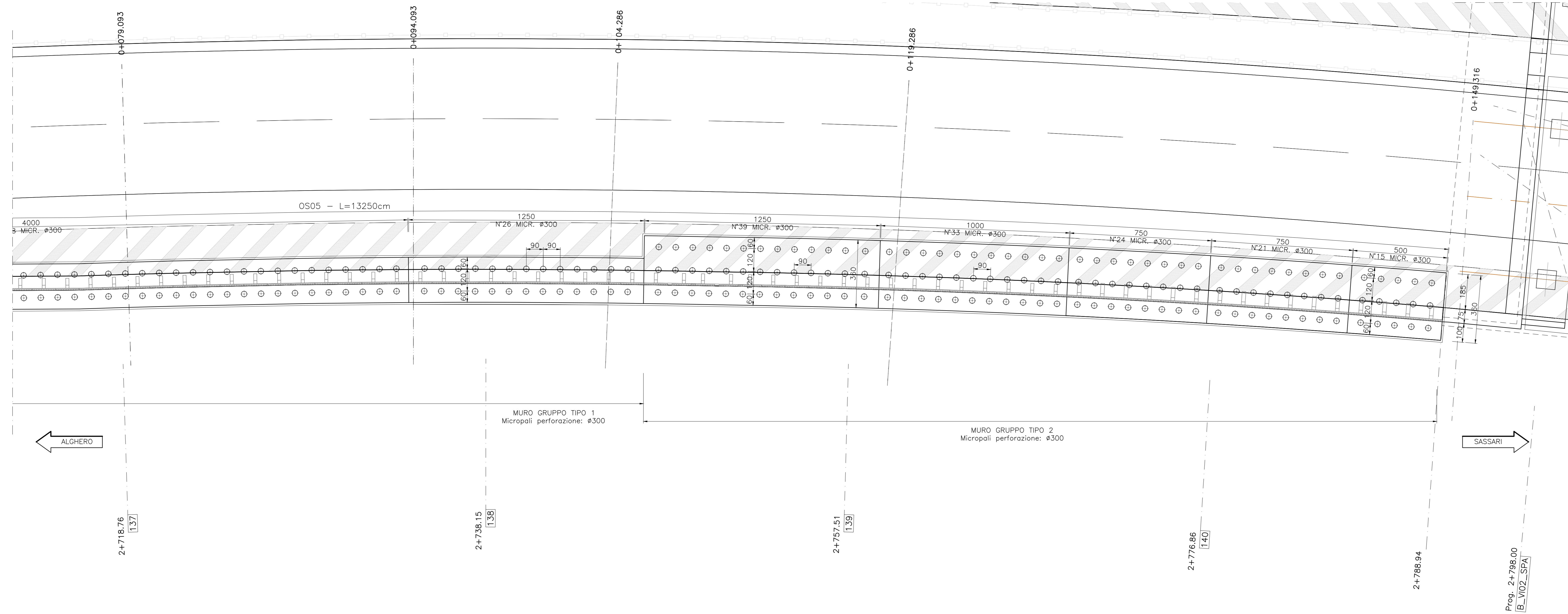

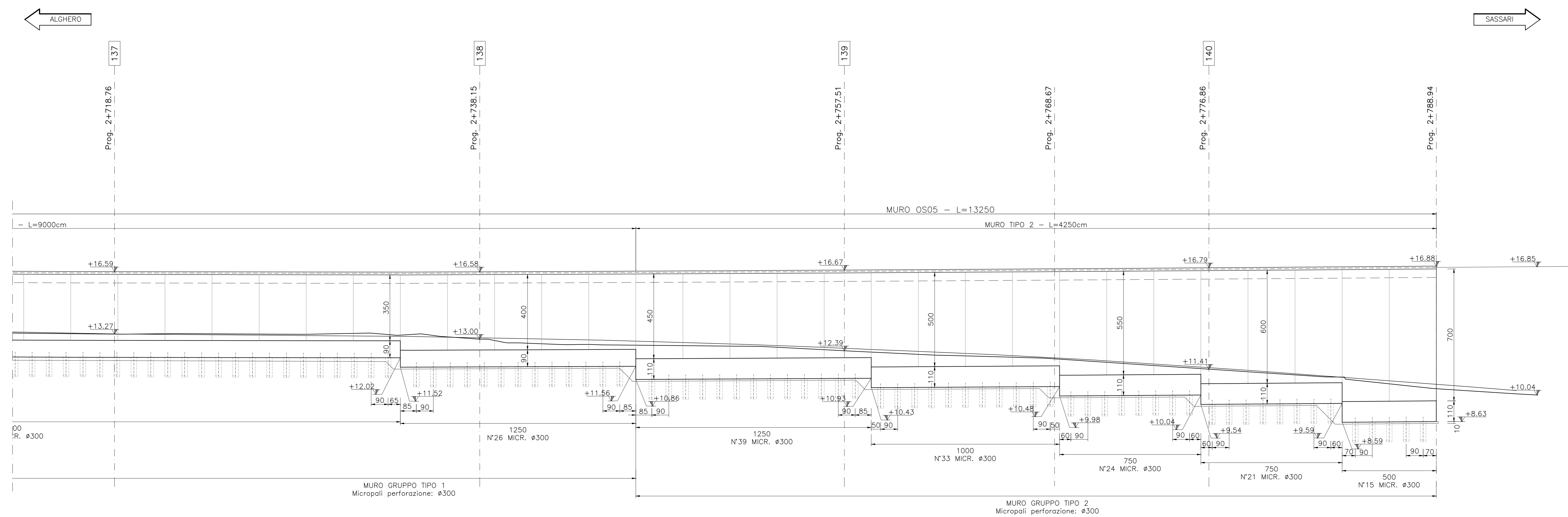

**Sanas**  
GRUPPO FS ITALIANE

**Direzione Progettazione e Realizzazione Lavori**

**S.S.291 "Della Nurra"**  
Lavori di costruzione del Lotto 1 da Alghero ad Olmedo, in località bivio cantoniera di Rudas (completamento collegamento Alghero-Sassari) e del Lotto 4 tra bivio Olmedo e l'aeroporto di Alghero-Fertilia (bretella per l'aeroporto)

cod. CA29

**PROGETTO ESECUTIVO**

**PROGETTISTA E RESPONSABILE DELL'INTEGRAZIONE DELLE PRESTAZIONI SPECIALISTICHE:**  
Dati: Ing. Giovanni Piazza (Dir. Ing. Prov. Roma AZ7296)

**RESPONSABILE D'AREA:**  
Responsabile Tecnico: Gianluigi Dati, Ing. Massimo Carosini (Dir. Ing. Prov. Roma 26013)  
 Responsabile Strutturale: Gianluigi Dati, Ing. Giovanni Piazza (Dir. Ing. Prov. Roma 26096)  
 Responsabile Strutturale, Sismotecnica e Impianti: Gianluigi Dati, Ing. Sergio Di Maio (Dir. Ing. Prov. Palermo 2872)  
 Responsabile Ambientale: Gianluigi Dati, Ing. Francesco Santura (Dir. Ing. Prov. Roma 14660)

**COORDINATORE SICUREZZA IN FASE DI PROGETTAZIONE:**  
Dati: Ing. Sergio Di Maio (Dir. Ing. Prov. Palermo 2872)

**COORDINATORE ATTIVITA' DI PROGETTAZIONE:**  
Dati: Ing. Mariagloria Merandino (Dir. Ing. Prov. Roma AZ8843)

**VEDI: IL RESPONSABILE DEL PROCEDIMENTO:**  
Dati: Ing. Salvatore Ciampone

  
INGEGNERIA

  
INGEGNERIA





**OPERE DI SOSTEGNO**  
**ASSE TIPO B**  
OS05 prog. 2+656 - 2+792  
Pianta e Prospetto - Tav. 2 di 2

CODICE PROGETTO	NOME FILE	REVISIONE	SCALA:
DPCA0029	ELAB: T01OS05STRPF02	A	1:100
D			
C			
B			
A			
REV.	DESCRIZIONE	DATA	REDDATO VERIFICATO APPROVATO