PIANTA MURO OS07

Km 0+110.93 BDN – 3+520.96 B

Scala 1:100

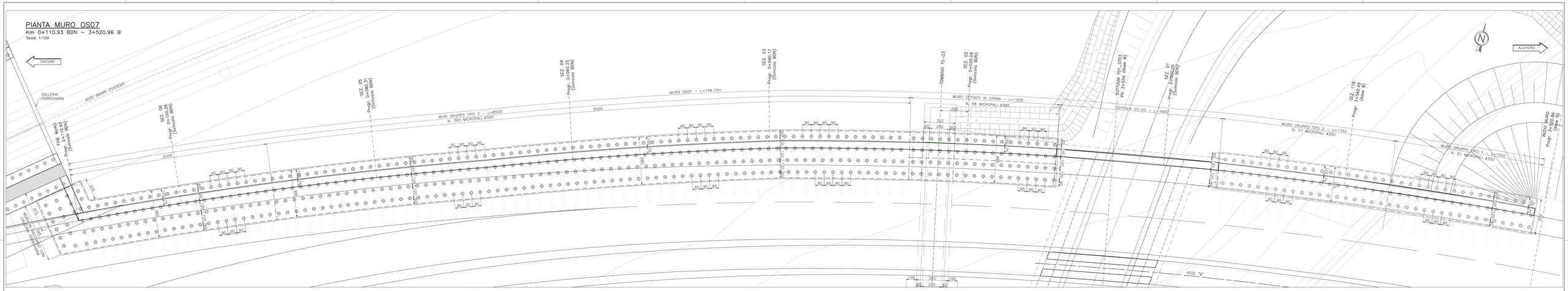

PROSPETTO MURO OS07

Km 0+110.93 BDN – 3+520.96 B

Scala 1:100

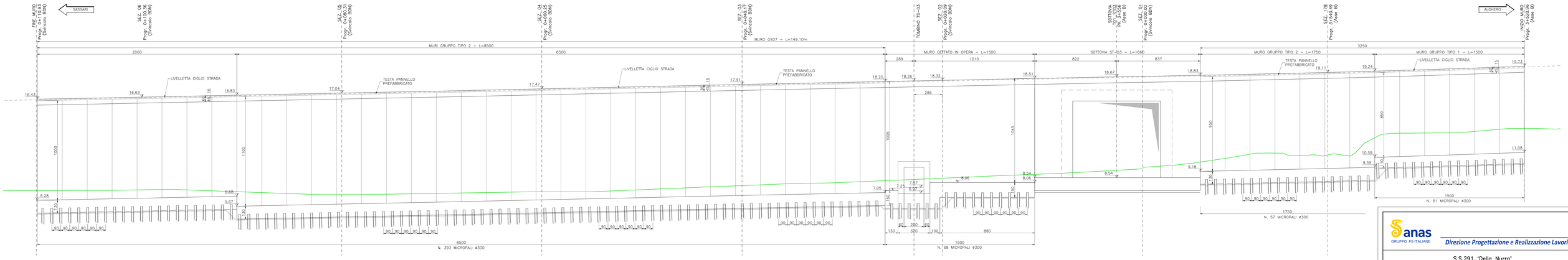

PROSPETTO MURO DI RACCORDO CON LA GALLERIA FERROVIARIA

Scala 1:100

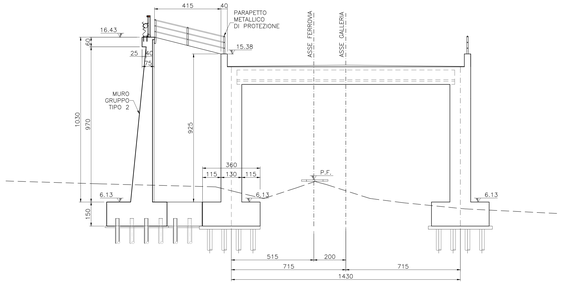

PIANTA CHIAVE

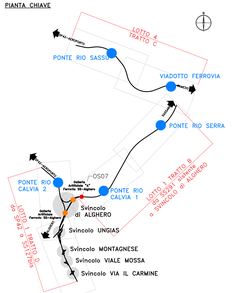

anas GRUPPO FS ITALIANE

Direzione Progettazione e Realizzazione Lavori

S.S.291 "Della Nurra"

Lavori di costruzione del Lotto 1 da Alghero ad Olmedo, in località bivio cantoniera di Rudas (completamento collegamento Alghero–Sassari) e del Lotto 4 tra bivio Olmedo e l'aeroporto di Alghero –Fertilia (bretella per l'aeroporto)

PROGETTO ESECUTIVO — COD. CA29

PROGETTAZIONE: ATI VIA - SERING - VDP - BRENG

PROGETTISTA E RESPONSABILE DELL'INTEGRAZIONE DELLE PRESTAZIONI SPECIALISTICHE:
Dott. Ing. Giovanni Polizzi (Ord. ing. Prov. Roma A27296)

RESPONSABILE D'AREA:
Responsabile Tracciato stradale: Dott. Ing. Massimo Capasso (Ord. ing. Prov. Roma 26231)
Responsabile Opere d'arte: Dott. Ing. Giovanni Polizzi (Ord. ing. Prov. Roma 27296)
Responsabile Idraulica, Geotecnica e Impianti: Dott. Ing. Sergio Di Maio (Ord. ing. Prov. Roma A29417)
Responsabile Ambiente: Dott. Ing. Francesco Ventura (Ord. ing. Prov. Roma 14660)

GEOLOGO:
Dott. Geol. Enrico Canuzzi (Ord. Geol. Regione Sicilia 366)

COORDINATORE SICUREZZA IN FASE DI PROGETTAZIONE:
Dott. Ing. Sergio Di Maio (Ord. ing. Prov. Potenza 1873)

COORDINATORE ATTIVITA' DI PROGETTAZIONE:
Dott. Ing. Massimiliano Minnaha (Ord. ing. Prov. Roma A29411)

VISTO: IL RESPONSABILE DEL PROCEDIMENTO:
Dott. Ing. Gianluca Catalano

ANNULLATO: Ordine degli Ingegneri della Provincia di Roma Dott. Ing. Giovanni Polizzi n. 27296

ANNULLATO: Ordine degli Ingegneri della Provincia di Roma Dott. Ing. Gianluca Catalano n. 14660

ANNULLATO: Ordine degli Ingegneri della Provincia di Roma Dott. Ing. Massimo Capasso n. 26231

ANNULLATO: Ordine degli Ingegneri della Provincia di Roma Dott. Ing. Francesco Ventura n. 14660

ANNULLATO: Ordine degli Ingegneri della Provincia di Potenza Dott. Ing. Sergio Di Maio n. 1873

ANNULLATO: Ordine degli Ingegneri della Provincia di Roma Dott. Ing. Massimiliano Minnaha n. A29411

OPERE DI SOSTEGNO

ASSE TIPO B

OS07 prog. 3+520 – Rampa direzione Alghero 0+110

Pianta e Prospetto

CODICE PROGETTO (PROGETTO - LIV. PROG. - ANNO)	NOME FILE T01_OS08_STR_PF01_A	REVISIONE	SCALA:
DPCA0029 E 21	CODICE ELAB. T01OS08STRPF01	A	1:100

REV.	DESCRIZIONE	DATA	REDATTO	VERIFICATO	APPROVATO
D		-	-	-	-
C		-	-	-	-
B		-	-	-	-
A	EMISSIONE	Giugno 2021	E. MEO	G. CAPSONI	G.POLIZZI