

**PIANTA MURO OS13 SU SpA SX VIADOTTO CALVIA 2**  
Km 0+390.51 - 0+475.85  
Scala 1:100

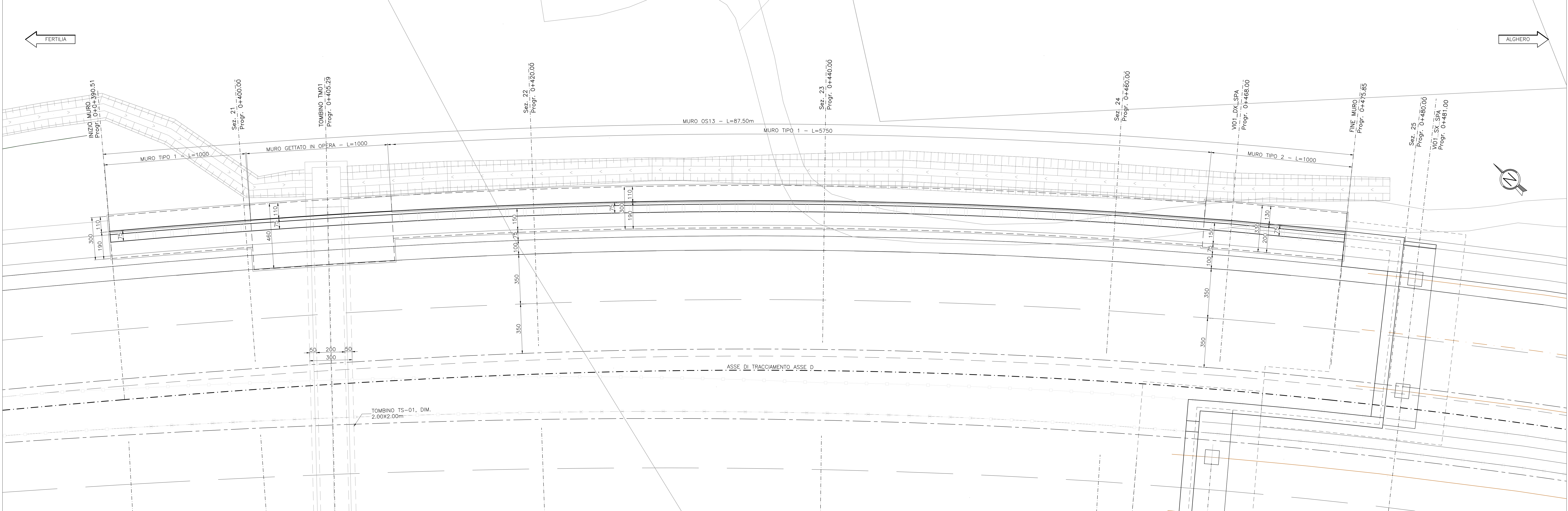

**PROSPETTO MURO OS13 SU SpA SX VIADOTTO CALVIA 2**  
Km 0+390.51 - 0+475.85  
Scala 1:100

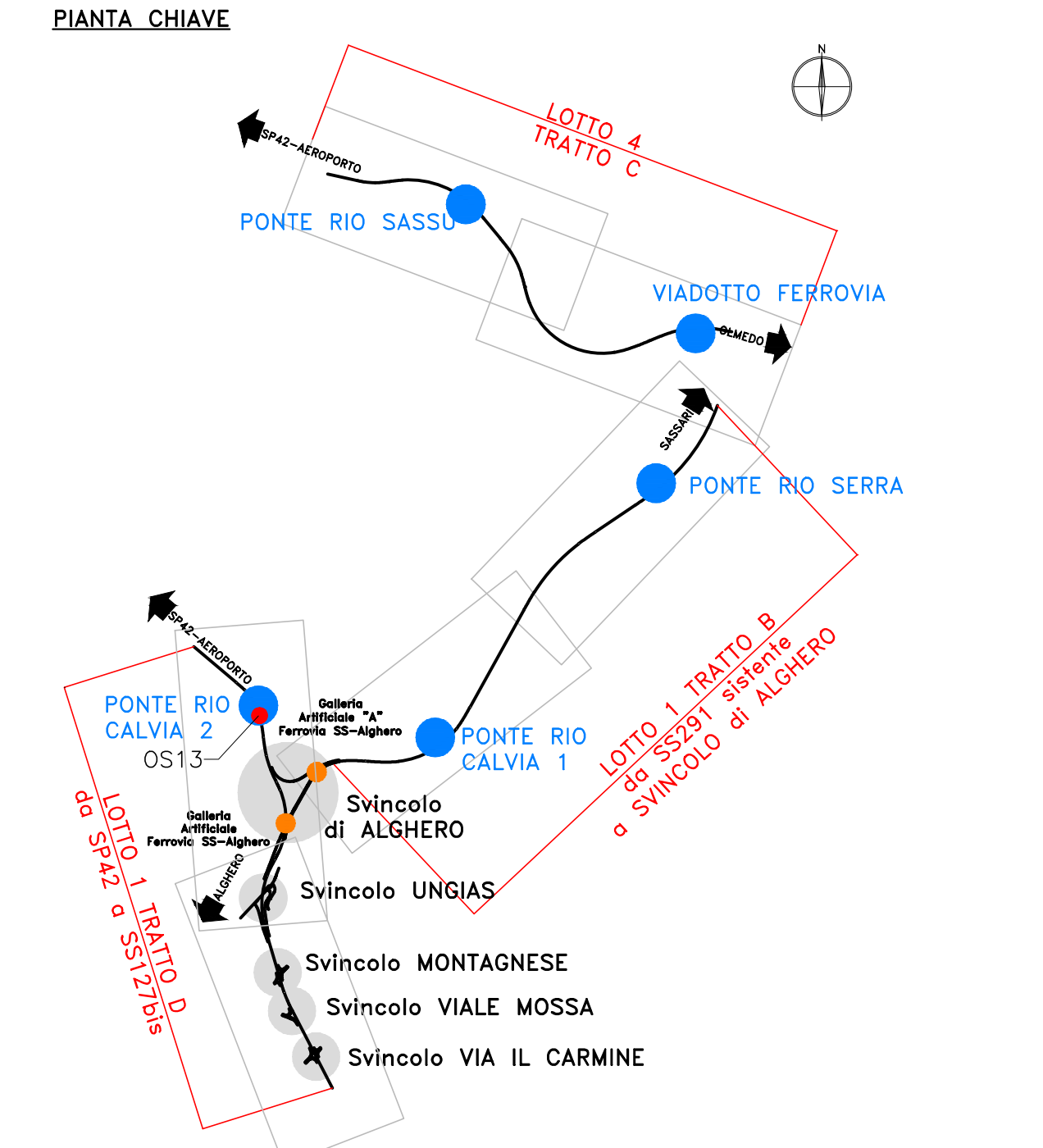
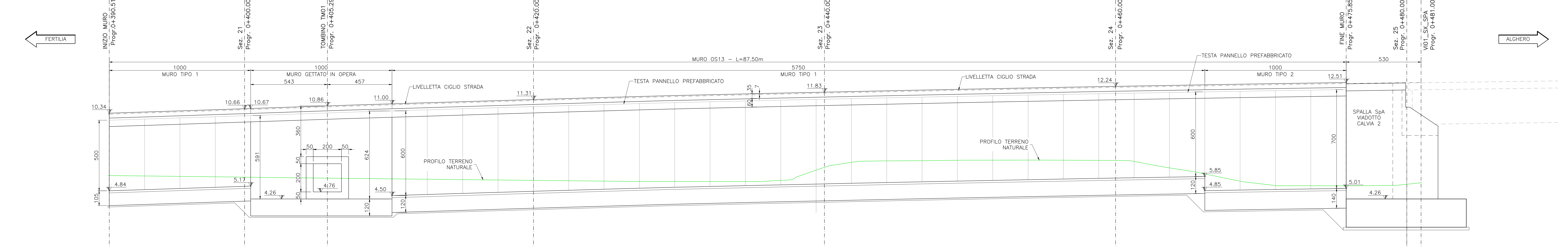

**Sanas**  
GRUPPO FS ITALIANE  
Direzione Progettazione e Realizzazione Lavori

**S.S.291 "Della Nurra"**  
Lavori di costruzione del Lotto 1 da Alghero ad Olmedo, in località bivio cantoniera di Rudas (completamento collegamento Alghero-Sassari) e del Lotto 4 tra bivio Olmedo e l'aeroporto di Alghero -Fertilia (bretella per l'aeroporto)

**PROGETTO ESECUTIVO** COD. CAD9

**PROGETTAZIONE: Ats Via - Serrido - VDP - BERGO**

**PROGETTISTA E RESPONSABILE DELL'INTEGRAZIONE DELLE PRESTAZIONI SPECIALI:**  
Ing. Giovanni Rizzo (Dir. Ing. Roma 427596)

**RESPONSABILE D'AREA:**  
Responsabile Tecnico: Ing. Roberto Capasso (Dir. Ing. Roma 28214)  
Responsabile Strada: Ing. Giovanni Rizzo (Dir. Ing. Roma 427596)  
Responsabile Impianti: Ing. Sergio Di Mico (Dir. Ing. Roma 27262)  
Responsabile Impianti: Ing. Francesco Ventura (Dir. Ing. Roma 44662)

**COORDINATORE SICUREZZA IN FASE DI PROGETTAZIONE:**  
Ing. Sergio Di Mico (Dir. Ing. Roma 4872)

**COORDINATORE ATTIVITA' DI PROGETTAZIONE:**  
Ing. Gianfrancesco Venturi (Dir. Ing. Roma 48841)

**VISTO IL RESPONSABILE DEL PROCEDIMENTO:**  
Ing. Salvatore Compagnone

**OPERE DI SOSTEGNO**  
ASSE TIPO D  
OS13 prog. 0+390 - 0+475  
Pianta e Prospetto

**LOGO: VIA INGEGNERIA, SENERING INGEGNERIA, VDP, BERGO**

CODICE PROGETTO	NUM. FILE	REVISIONE	SCALA
PROGETTO: DP/CA0029	TO2_OS01_STR_PP01_LA		1:100
ELAB. E 21	TO2_OS01_STR_PP01	A	

REV.	DESCRIZIONE	DATA	REDATTO	VERIFICATO	APPROVATO
D					
C					
B					
A	EMISSIONE	Giugno 2021	E. RIZZO	G. COMPAGNONE	C. PIZZI