

PIANTA MURO OS10
Km 1+431.38 - 1+498.00
Scala 1:100

← ALGERO

→ SASSARI

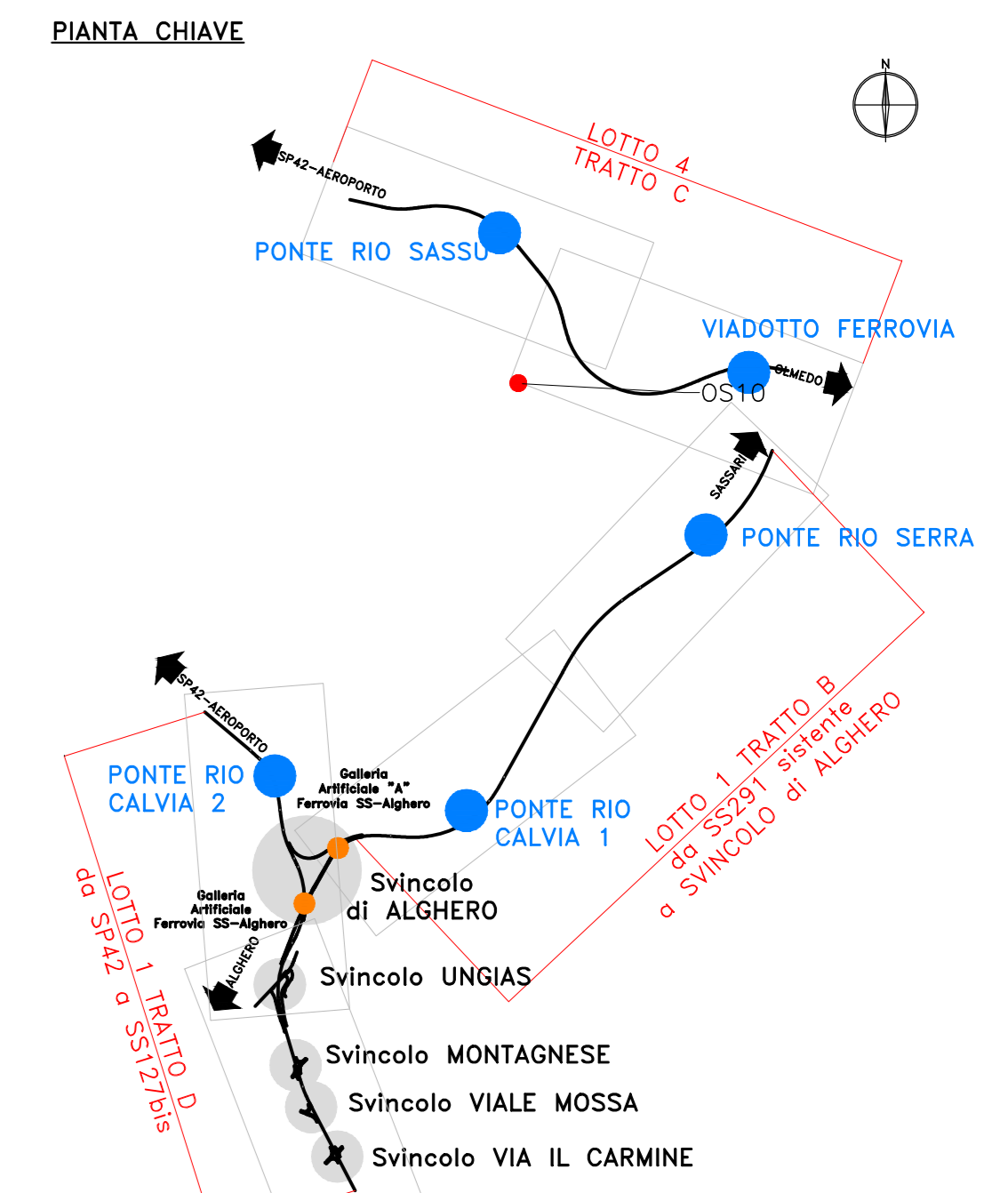
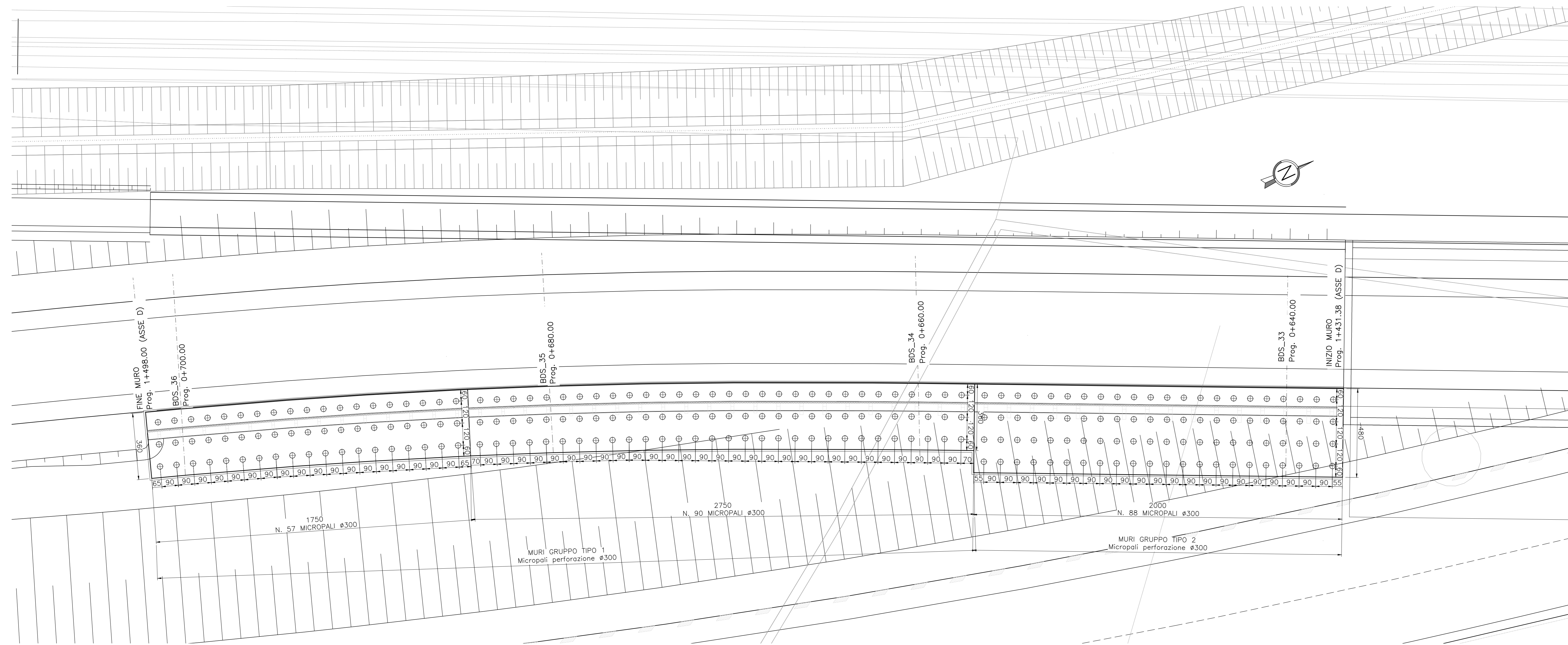

PROSPETTO MURO OS10
Km 1+431.38 - 1+498.00
Scala 1:100

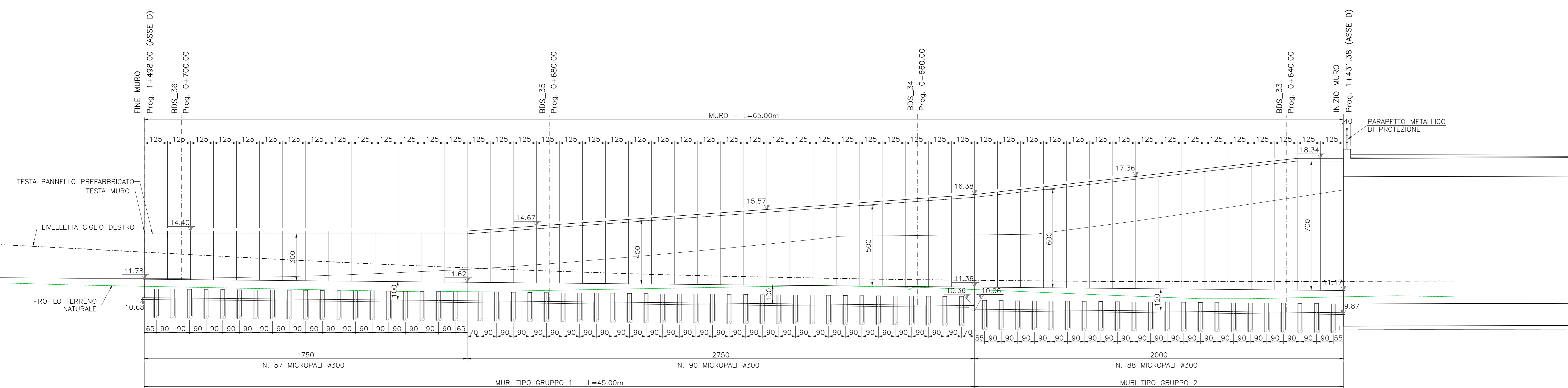

S.S.291 "Della Nurra"
Lavori di costruzione del Lotto 1 da Algero ad Olmedo, in località bivio cantoniera di Rudas (completamento collegamento Algero-Sassari) e del Lotto 4 tra bivio Olmedo e l'aeroporto di Algero-Fertilia (bretella per l'aeroporto)

PROGETTO ESECUTIVO

PROGETTISTA E RESPONSABILE DELL'INTEGRAZIONE DELLE PRESTAZIONI SPECIALISTICHE:

RESPONSABILE D'AREA
Ing. Massimo Capasso
COORDINATORE SICUREZZA IN FASE DI PROGETTAZIONE
Ing. Sergio Di Majo
COORDINATORE ATTIVITA' DI PROGETTAZIONE
Ing. Francesco Venturoli



VEDI: IL RESPONSABILE DEL PROCEDIMENTO:
Ing. Giuseppe Comincioli

OPERE DI SOSTEGNO
ASSE TIPO D
OS10 prog. 1+498 - 1+431
Pianta e Prospetto

CODICE PROGETTO	NOME FILE	REVISIONE	SCALA:
DPCA0029	T02_OS05_STR_PFD1_A	A	1:100
LIV. PROG. ANNO	CODICE ELAB.		
E 21	T02_OS05_STR_PFD1		
REV.	DESCRIZIONE	DATA	REDATTO VERIFICATO APPROVATO
D			
C			
B			
A	EMISSIONE	Giugno 2021	E. RECI G. CAPORA G. PASTA