

MAPPA DEGLI AMBIENTI NATURALI E SEMINATURALI

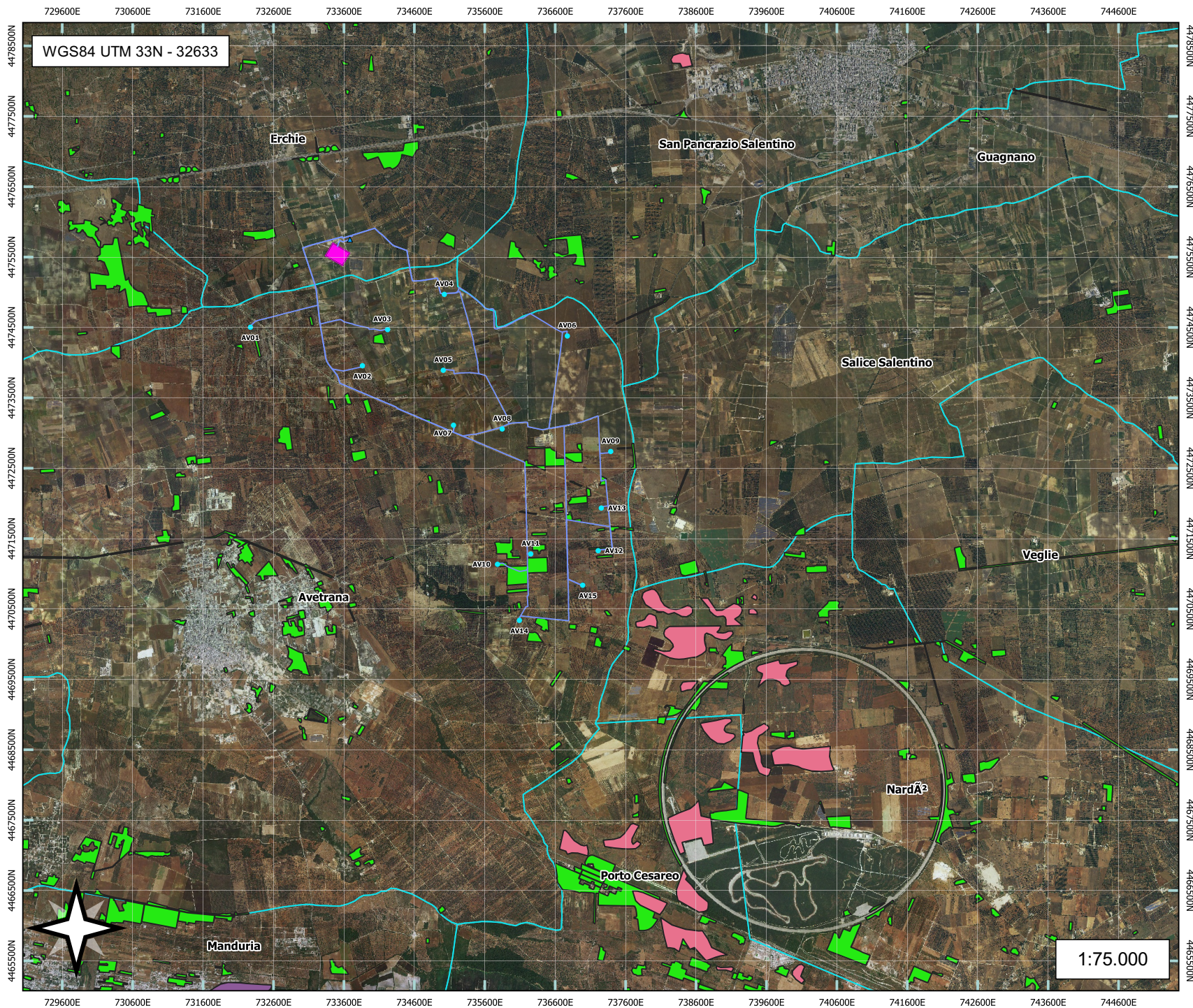

- ### Legenda
- Aerogeneratori
 - ▲ Sottostazione elettrica utente
 - Elettrodotto interrato MT
 - Stazione elettrica Tema Erchie
 - Confini Comunali
 - BACINI
 - MACCHIA MEDITERRANEA
 - AREE A PASCOLO NATURALE, PRATERIE E INCOLTI
 - AREE A RICOLONIZZAZIONE ARTIFICIALE (RIMBOSCHIMENTI)
 - CANALI E IDROVIE

**REGIONE PUGLIA
COMUNE DI AVETRANA
PROVINCIA DI TARANTO**

**PROGETTO PER LA REALIZZAZIONE DI IMPIANTO PER LA
PRODUZIONE DI ENERGIA ELETTRICA DA FONTE EOLICA,
NONCHE' OPERE ED INFRASTRUTTURE CONNESSE, DI POTENZA
INSTALLATA DI 63 MW DENOMINATO "AVETRANA ENERGIA"**

OPERE DI CONNESSIONE ALLA RTN NEL COMUNE DI ERCHIE (BR)

PROGETTO DEFINITIVO

Codice STMG Tema: 20180410 - Identificativo AU Regione Puglia: ATOXWD6

Tavola : **36** Mappa degli Ambienti Naturali e Seminaturali ORTOFOTO 1:75.000

Cod. Identificativo documento: **ATOXWD6_StudioFattibilitàAmbientale_36**

<p>Progettista: enerwind s.r.l. Via San Lorenzo 120 - 00192 ROMA (RM) P.IVA 02000001000 - 06 47810001 - www.enerwind.it</p> <p>Innovative solutions INNOVATIVE SOLUTIONS Via Venezia 10 - 20139 MILANO (MI) P.IVA 07620010974 - 02 86200000 - www.innovative-solutions.it</p> <p>Coll. Ing. Paolo Calabretta Piazza Mazzini, 44 - 73100 - Avetrana (BR) Tel. +39 0884 216413 - Email: paolo.calabretta@gruppi.com</p>	<p>Co-progettista: AVETRANA ENERGIA s.r.l. P.IVA 02000001000 - 06 47810001 - www.avetranaenergia.it</p> <p>SOCIETA' DEL GRUPPO FRI-ELGREENPOWER FRI-EL GREEN POWER S.p.A. Via S. Maria Maddalena, 1 - 00186 Roma (RM) - Italia Tel. +39 06 6980 1915 - Fax. +39 06 6982 2284 Email: info@fri-elp.com - www.fri-elp.com</p>
--	--

Indagine Specifiche:		Data	Revisione	Stato	Approvazione
		02/08/2020	Prima Revisione	OK-BA	MT
Data: Dicembre 2020		Scala: 1:75.000	Foto:	Contributo:	Importo: A0

A cura di per gli uffici dell'ASL e del ASL (Legge 43/02 art. 22 comma 10°), al momento di presentarsi individualmente e compilare il modulo allegato e l'elenco degli operatori sanitari e l'elenco degli operatori medici e infermieri e l'elenco di tutti gli operatori sanitari e infermieri e l'elenco degli operatori medici e infermieri e l'elenco di tutti gli operatori sanitari e infermieri.



1:75.000