CARTA DEI CENTRI ABITATI E DEI BENI CULTURALI E PAESAGGISTICI NELL' AREA DI 50 VOLTE L'ALTEZZA DELLE WGT (Linee Guida D.M. 10 Settembre 2010)

Firmato digitalmente da CARAFELLA FABIO
C: IT

Firmato digitalmente da PETRI SERGE LOUIS
Data: 06/10/2021 09:43:13

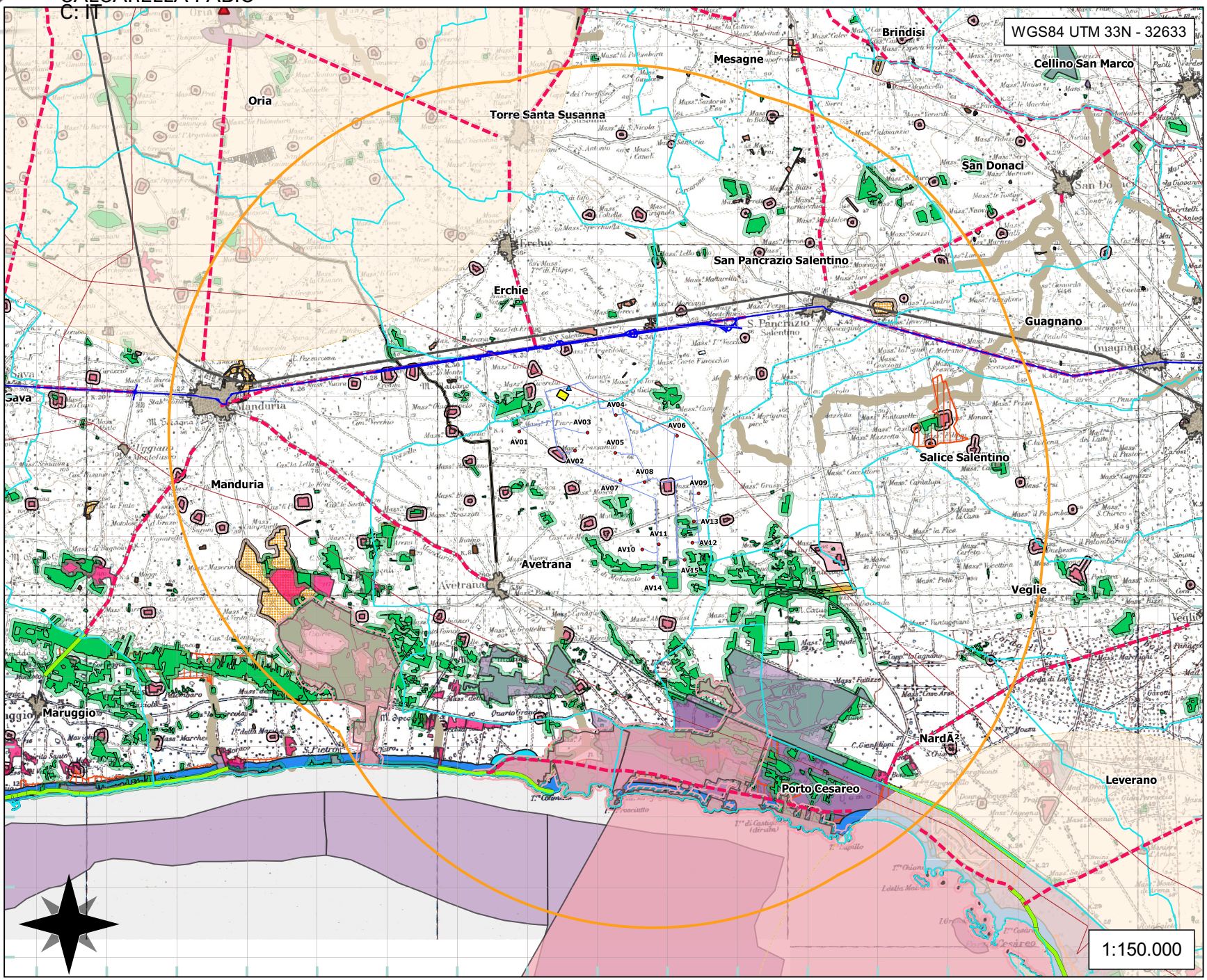

Legenda

- Aerogeneratori
- Sottostazione elettrica utente
- Stazione elettrica Terna Erchie
- Elettrodotto interrato MT
- Area di inviluppo - 10km = 50*Htip
- Linea ferroviaria
- Linea elettrica AT
- Viabilità principale
- Confini Comunali

PPTR - Componenti dei valori percettivi

- UCP - Strade a valenza paesaggistica
- UCP - Strade panoramiche
- UCP - Coni visuali
- UCP - Zone interne ai coni (10km)
- UCP - Luoghi panoramici

PPTR - Componenti delle aree protette

- BP - Parchi e riserve
- UCP - Rispetto parchi e riserve regionali (100m)
- UCP - Siti di rilevanza naturalistica

PPTR - Componenti botanico vegetazionali

- BP - Zone umide Ramsar
- BP - Boschi
- UCP - Rispetto Boschi
- UCP - Pascoli naturali
- UCP - Formazioni arbustive
- UCP - Aree Umide

PPTR - Componenti idrologiche

- BP - Coste (300m)
- BP - Laghi (300m)
- BP - Fiumi (150m)
- UCP - Sorgenti (25m)
- UCP - Vincolo idrogeologico
- UCP - Connessione RER (100m)

PPTR - Componenti culturali ed insediative

- BP - Immobili e aree di notevole interesse pubblico
- BP - Zone di interesse archeologico
- BP - Zone gravate da usi civici
- BP - Zone gravate da usi civici validate
- UCP - Citta consolidata
- UCP - Paesaggi rurali
- UCP - a. Siti interessati da beni storico culturali
- UCP - b. Aree appartenenti alla rete dei tratturi
- UCP - c. Aree a rischio archeologico
- UCP - a. Area rispetto siti storico culturali
- UCP - b. Area rispetto rete tratturi
- UCP - c. Area rispetto zone interesse archeologico

REGIONE PUGLIA
COMUNE DI AVETRANA
PROVINCIA DI TARANTO

PROGETTO PER LA REALIZZAZIONE DI IMPIANTO PER LA PRODUZIONE DI ENERGIA ELETTRICA DA FONTE EOLICA, NONCHE' OPERE ED INFRASTRUTTURE CONNESSE, DI POTENZA INSTALLATA DI 63 MW DENOMINATO "AVETRANA ENERGIA"

OPERE DI CONNESSIONE ALLA RTN NEL COMUNE DI ERCHIE (BR)

PROGETTO DEFINITIVO

Codice STMG Terna: 201900410 - Identificativo AU Regione Puglia: A7OXWD6

Tavola : 33

Titolo : Carta dei Centri Abitati e dei Beni Culturali e Paesaggistici nell'Area di 50 volte l'altezza delle WTG Linee Guida D.M. 10/9/2010 IGM 1:150.000

Cod.identificativo elaborato : A7OXWD6_ StudioFattibilitàAmbientale_ 33

Progettista: enerwind s.r.l. — Via San Lorenzo 120 - cap 72023 MESAGNE (BR) P.IVA 02249880746 - tel.0831324422 - info@enerwind.it

MSC innovative solutions — Via MOLA 1/D - 72100 LECCE (ITALY) P.IVA IT04238170120 - info@mscinnovativesolutions.it

Dott. Ing. Fabio Carafella, Piazza Mazzini, 54 - 73100 - Lecce (LE) tel. +39 0832 1904950 - fabio.carafella@gmail.com

Committente: AVETRANA ENERGIA s.r.l. — Piazza del Greco n.3 - cap 20100 MILANO (MI) P.IVA 09309420159 - REA MI 2174529 - avetrana.energia@legalmail.it

SOCIETA' DEL GRUPPO FRI-EL GREEN POWER — FRI-EL GREEN POWER S.p.A. — Piazza della Rotonda, 2 - 39100 Bolzano (BZ) - Italia Capitale Sociale € 2.000.000,00 i.v. - C.F. e P.IVA 02703430212 Email: info@fri-el.it - P. IVA 01205570210

Indagine Specialistiche :

	Data	Revisione	Redatto	Approvato
	Dicembre 2020	Prima Emissione	FC-SPP	AP

Data: Dicembre 2020 | Scala : 1:150.000 | File: | Controllato: | Formato: A0

A sensi e per gli effetti degli artt.1 e 39 della Legge n.633 del 22 aprile 1941 , si dichiara la proprietà intellettuale e esclusiva di questo elaborato e l'assoluto divieto di riproduzione di tutto o parte di esso senza il nostro consenso scritto.