Firmato digitalmente da CACCARELLA FABIO

INQUADRAMENTO DEL PARCO CON GLI ALTRI IMPIANTI FER NELL'AVIC

Firmato digitalmente da: PETRI SERGE LOUIS
Data: 06/10/2021 09:47:09

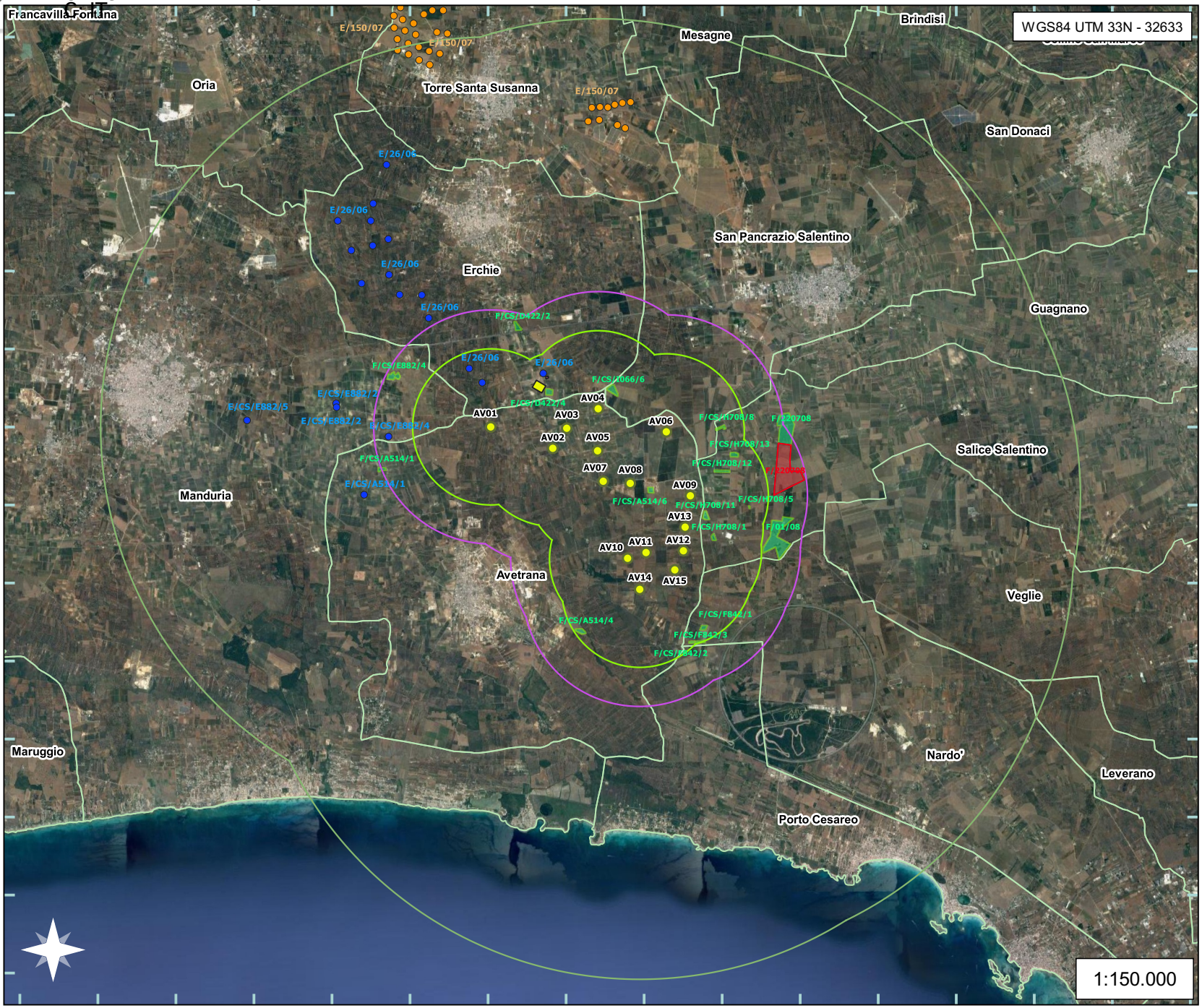

Legenda

- Aerogeneratori
- SSE - Sottostazione elettrica utente
- Stazione Terna Erchie
- AVIC di 2 km - VALUTAZIONE IMPATTI CUMULATIVI EOLICO CON FOTOVOLTAICO
- AVIC di 3 km - VALUTAZIONE DI IMPATTO ACUSTICO CUMULATIVO
- AVIC di 10 km (50*Htp) - VALUTAZIONE IMPATTI CUMULATIVI EOLICO CON EOLICO
- IMPIANTI EOLICI IN ESERCIZIO
- IMPIANTI EOLICI AUTORIZZATI MA NON REALIZZATI
- IMPIANTI FOTOVOLTAICI IN ESERCIZIO
- IMPIANTI FOTOVOLTAICI AUTORIZZATI MA NON REALIZZATI
- Confini Comunali

IMPIANTI EOLICI CENSITI NEL RAGGIO DI 10 KM

ID Catasto FER	N (WTG)	P (MW)	Stato impianto	Stato pratica	Atto/Autorizzazione	Comune
E/150/07	36	59.4	NON REALIZZATO	AUTORIZZATO	D. D. n. 768 del 2008	T. S. Susanna (BR)
E/26/06	15	30	REALIZZATO	AUTORIZZATO	D. D. n. 333 del 2011	Erchie (BR)
E/CS/E882/2	1	/	REALIZZATO	AUTORIZZATO	DIA	Manduria (TA)
E/CS/E882/3	1	/	REALIZZATO	AUTORIZZATO	DIA	Manduria (TA)
E/CS/E882/4	1	/	REALIZZATO	AUTORIZZATO	DIA	Manduria (TA)
E/CS/E882/5	1	/	REALIZZATO	AUTORIZZATO	DIA	Manduria (TA)
E/CS/A514/1	1	/	REALIZZATO	AUTORIZZATO	DIA	Avetrana (TA)

IMPIANTI FOTOVOLTAICI CENSITI NEL RAGGIO DI 2 KM

ID Catasto FER	P (MW)	Stato impianto	Stato pratica	Atto/Autorizzazione	Comune
F/CS/F842/1	/	REALIZZATO	AUTORIZZATO	DIA	Nardo' (LE)
F/CS/F842/2	/	REALIZZATO	AUTORIZZATO	DIA	Nardo' (LE)
F/CS/F842/3	/	REALIZZATO	AUTORIZZATO	DIA	Nardo' (LE)
F/CS/H708/1	/	REALIZZATO	AUTORIZZATO	DIA	Salice Salentino (LE)
F/CS/H708/5	/	REALIZZATO	AUTORIZZATO	DIA	Salice Salentino (LE)
F/CS/H708/8	/	REALIZZATO	AUTORIZZATO	DIA	Salice Salentino (LE)
F/CS/H708/11	/	REALIZZATO	AUTORIZZATO	DIA	Salice Salentino (LE)
F/CS/H708/12	/	REALIZZATO	AUTORIZZATO	DIA	Salice Salentino (LE)
F/CS/H708/13	/	REALIZZATO	AUTORIZZATO	DIA	Salice Salentino (LE)
F/CS/A514/4	/	REALIZZATO	AUTORIZZATO	DIA	Avetrana (TA)
F/CS/A514/6	/	REALIZZATO	AUTORIZZATO	DIA	Avetrana (TA)
F/CS/D422/4	/	REALIZZATO	AUTORIZZATO	DIA	Erchie (BR)
F/CS/I066/6	/	REALIZZATO	AUTORIZZATO	DIA	San Pancrazio S. (BR)

REGIONE PUGLIA
COMUNE DI AVETRANA
PROVINCIA DI TARANTO

PROGETTO PER LA REALIZZAZIONE DI IMPIANTO PER LA PRODUZIONE DI ENERGIA ELETTRICA DA FONTE EOLICA, NONCHE' OPERE ED INFRASTRUTTURE CONNESSE, DI POTENZA INSTALLATA DI 63 MW DENOMINATO "AVETRANA ENERGIA"

OPERE DI CONNESSIONE ALLA RTN NEL COMUNE DI ERCHIE (BR)

PROGETTO DEFINITIVO
Codice STMG Terna: 201800410 – Identificativo AU Regione Puglia: A7DXV06

Tavola : 37

Titolo : Valutazioni Impatti Cumulativi
Inquadramento dell'impianto eolico con altri impianti FER nell'AVIC
su IGM 1:150.000

Cod. Identificativo elaborato : A7DXV06_StudioFattibilitàAmbientale_37

Progettista: enerwind s.r.l.
Via San Lorenzo 155 - cap 71013 MESAGNE (BR)
P.IVA 02694880744 - REA BR-154963 - enerwind@pec.it

MSC innovative solutions s.r.l.
Via Milano n.50 - 73100 LECCE (ITALY)
P.IVA IT04250700135 - mail: innovativesolutions@pec.it

Dott. Ing. Fabio Calcarella
Piazza Mazzini, 84 - 73100 - Lecce (LE)
tel. +39 0832 1504963 - fabio.calcarella@gmail.com

STM
Via S.P. Cavallo Km 4,400 - 73010 Vernole (LE)
tel. +39 0832 704193
stm@pec.stm-group.it

Committente: AVETRANA ENERGIA s.r.l.
Piazza del Grano n.3 - cap 39100 BOLZANO (BZ)
P.IVA 03058420219 - REA BZ 221820 - avetrana.energia@legalmail.it

SOCIETA' DEL GRUPPO FRI-EL GREEN POWER
FRI-EL GREEN POWER S.p.A.
Via Dante n.15 - 39100 BOLZANO (Trento) IVA 2MT - Italia
Tel. +39 06 0809 0143 - Fax. +39 05 0621 1754
Email: info@fri-el - P. IVA 01533770220

Indagine Specialistiche :

Data	Revisione	Redatto	Approvato
Dicembre 2020	Prima Emissione	FC-SM	MT

Data: Dicembre 2020 | Scala : 1:150.000 | File: | Controllato: | Formato: A0

Ai sensi e per gli effetti degli art.12 e 79 della Legge n622 del 22 aprile 1941, ci riserviamo la proprietà intellettuale e notarile di questo elaborato e facciamo espresso divieto a chiunque di renderlo noto a terzi o di riprodurlo anche in parte, senza la nostra preventiva autorizzazione scritta.