

**Locale ENEL**

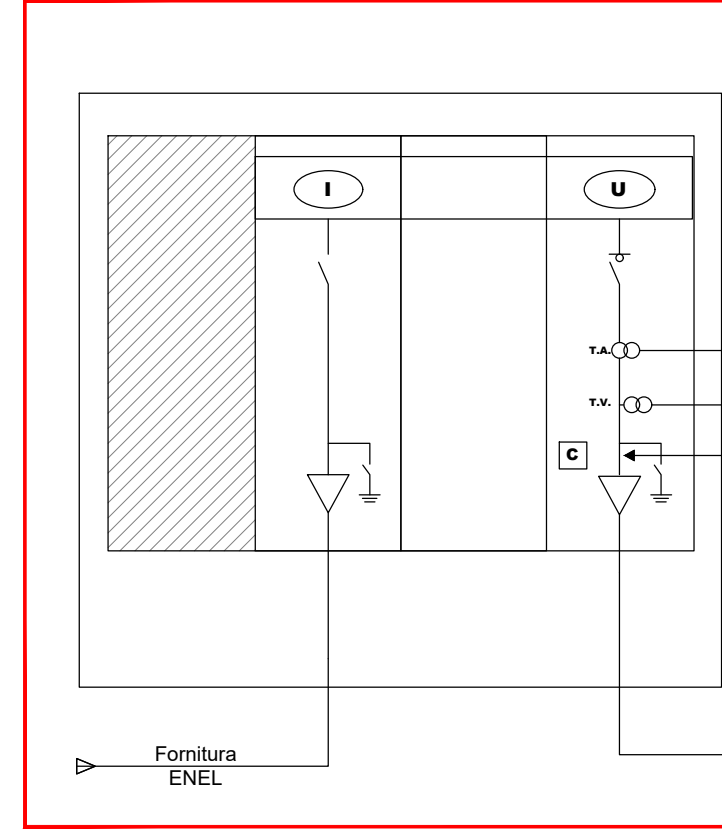

**Locale Misure**

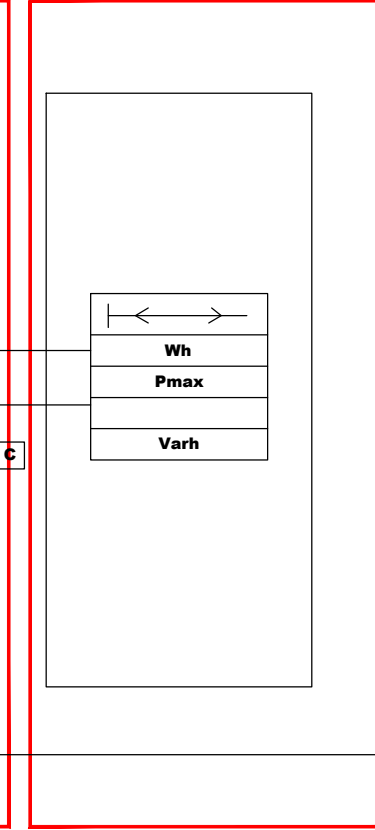

**Quadro MT**

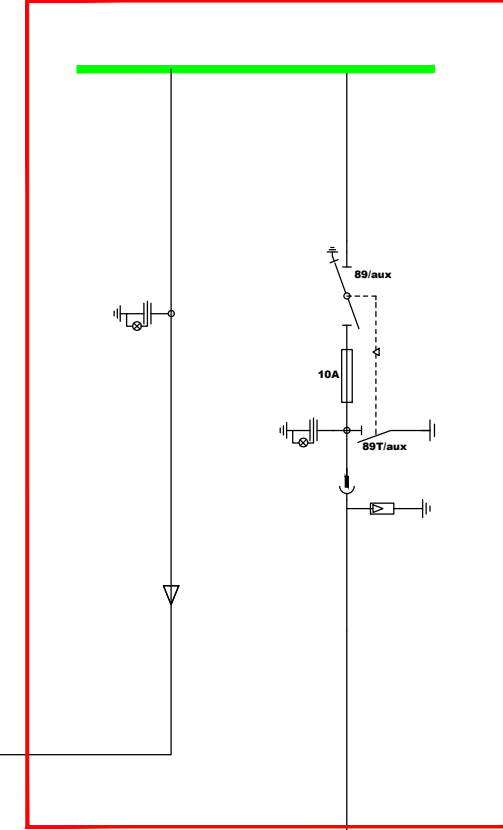

**Locale GE**

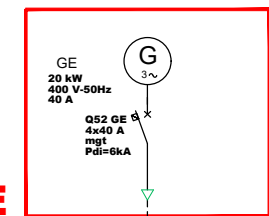

**Box Trafo aux**

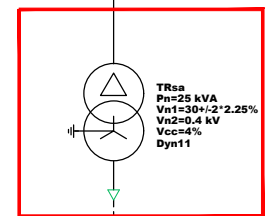

**Quadro Ausiliari ca**

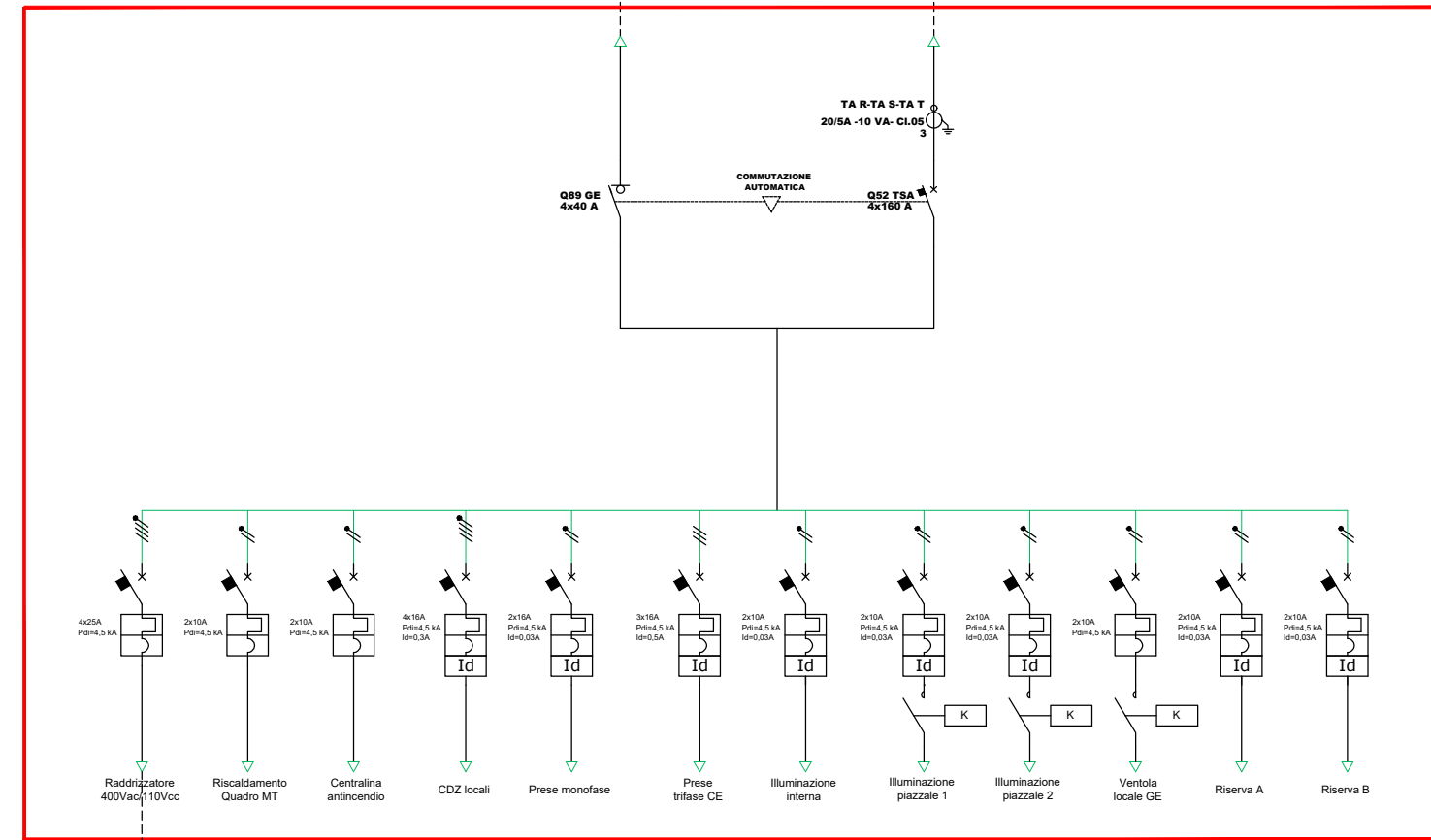

**Q. Raddrizzatore e Batterie (con inverter integrato 3kVA)**

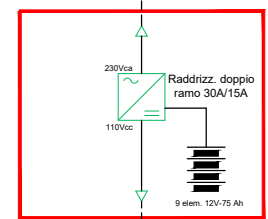

**Quadro Ausiliari cc**

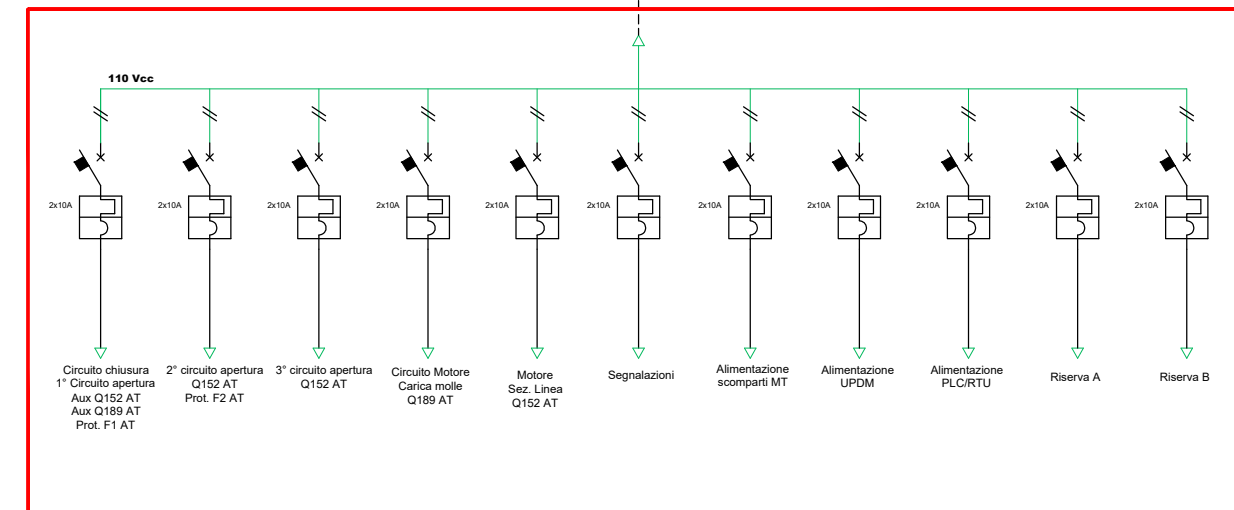

**TERNA S.P.A.**  
**Via Egidio Galbani 70 - 00156 ROMA**

**Realizzazione di opere di connessione alla RTN "Brindisi Sud" 380/180 kV di un Impianto Eolico di Potenza pari a 60 MW**

*Comuni di Brindisi, San Pietro Vernotico, Cellino San Marco*

**Id. Catastale fg. 177 Brindisi, p.IIa 134**

**Codice Pratica: 201901198**

**Cabina consegna Enel  
 Schema elettrico**

IDENTIFICAZIONE ELABORATO						
Livello prog.	Codice GOAL	Cod. Elaborato	Tot. fogli	NOME FILE	DATA	SCALA
<b>PD</b>	<b>201901198</b>	<b>TAV 15</b>	1	Cabina consegna Enel Schema elettrico	Marzo 2021	1:100

REVISIONI					
REV.	DATA	DESCRIZIONE	ESEGUITO	VERIFICATO	APPROVATO
00	Mar 2021	Prima emissione	STC	FC	wpd MURO s.r.l.

**PROGETTAZIONE:**

Dott. Ing. Fabio CALCARELLA  
 Via Bartolomeo Ravenna, 14 - 73100 Lecce  
 Tel. +39 0832 1796230 - Mob. +39 340 9243575  
 fabio.calcarella@gmail.com - fabio.calcarella@ingpec.eu

<b>GESTORE RETE ELETTRICA</b>	<b>RICHIEDENTE</b>
FIRMA PER BENESTARE	wpd MURO s.r.l. Viale Aventino, 102 - 00153 Roma Tel. +39 06 960 353-00 C.F. e P.I. 154431000