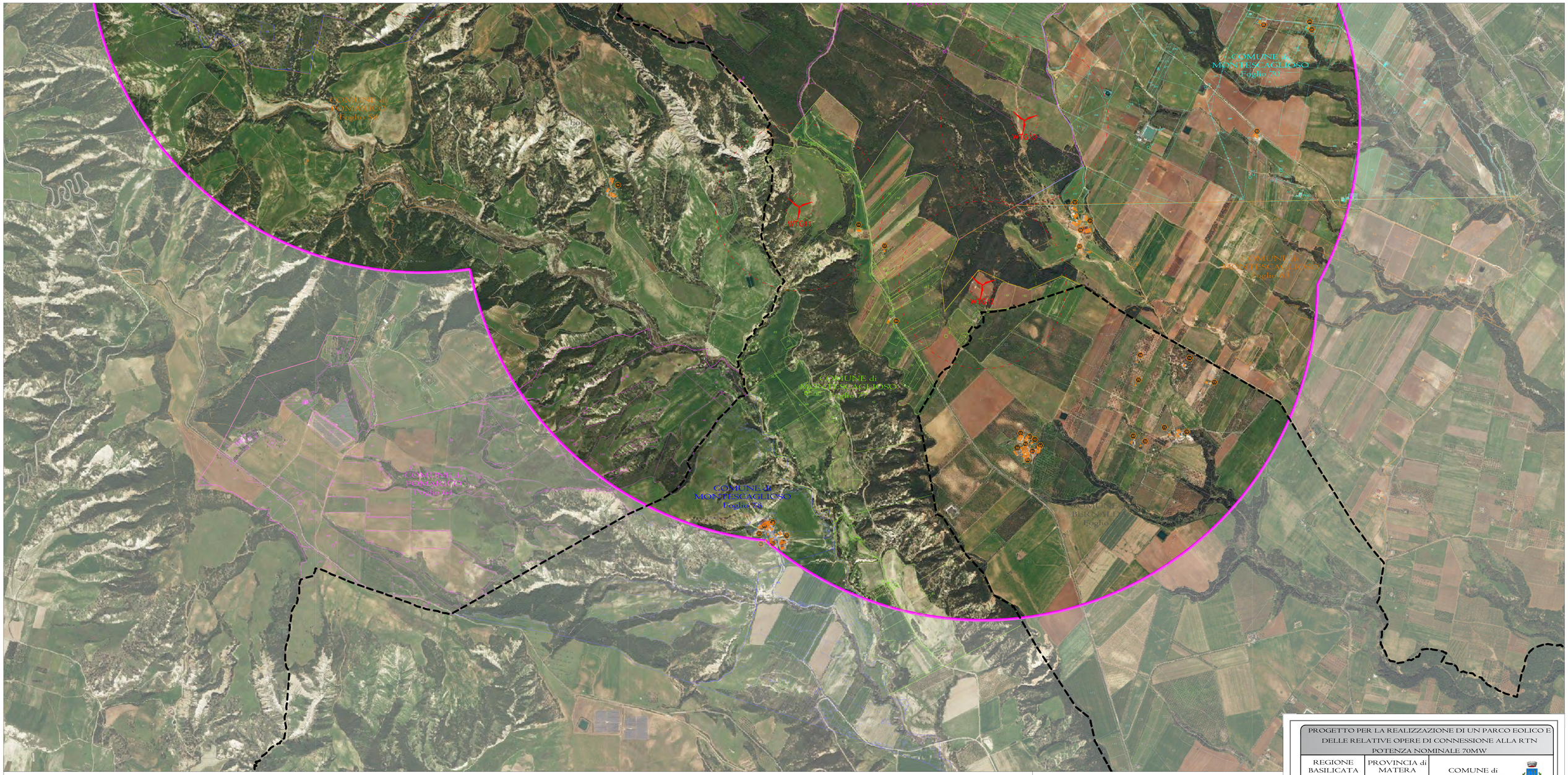

CARATTERISTICHE PRINCIPALI DEI RICETTORI SENSIBILI E RELATICE DISTANZE DALL'ELEMENTO DI PROGETTO PIU' VICINO

Codice Ricettore	Dito Proprietario	Comune	Indirizzo	Dati Catastali Foglio	Dati Catastali Particella	Catasto Fabbricati Cat.	Catasto Fabbricati Categoria	Catasto Terreni Ettari	Catasto Terreni Ettari	Catasto Terreni Qualità	Catasto Terreni Classe	Catasto Terreni Superficie	Distanza al Progetto (distanza reale tra aerogeneratore e progetto più vicino)	Progetto (distanza reale tra aerogeneratore e progetto più vicino)
1	RAMMA FRANCESCO sas - LA FERMATA SOCIETA' SEMPLICE SOCIETA' AGRICOLA	Venosa	PIAZZA CORTILE DEL GALLO, 3 - 85100 Potenza (PZ)	18	85	F	F	F	F	Seminativo	4	1440	M T0201	14237 m
2	RAMMA FRANCESCO sas - LA FERMATA SOCIETA' SEMPLICE SOCIETA' AGRICOLA	Venosa	PIAZZA CORTILE DEL GALLO, 3 - 85100 Potenza (PZ)	18	86	F	F	F	F	F	F	F	M T0 AB	13700 m
3	RAMMA FRANCESCO sas - LA FERMATA SOCIETA' SEMPLICE SOCIETA' AGRICOLA	Venosa	PIAZZA CORTILE DEL GALLO, 3 - 85100 Potenza (PZ)	18	89	1	0,04	F	F	F	F	F	M T0 CD	13700 m
4	RAMMA FRANCESCO sas - LA FERMATA SOCIETA' SEMPLICE SOCIETA' AGRICOLA	Venosa	PIAZZA CORTILE DEL GALLO, 3 - 85100 Potenza (PZ)	18	90	1	0,04	F	F	F	F	F	M T0 CD	13700 m
5	RAMMA FRANCESCO sas - LA FERMATA SOCIETA' SEMPLICE SOCIETA' AGRICOLA	Venosa	PIAZZA CORTILE DEL GALLO, 3 - 85100 Potenza (PZ)	18	87	1	0,04	F	F	F	F	F	M T0 CD	13700 m
6	RAMMA FRANCESCO sas - LA FERMATA SOCIETA' SEMPLICE SOCIETA' AGRICOLA	Venosa	PIAZZA CORTILE DEL GALLO, 3 - 85100 Potenza (PZ)	18	91	1	0,04	F	F	F	F	F	M T0 CD	13700 m
7	RAMMA FRANCESCO sas - LA FERMATA SOCIETA' SEMPLICE SOCIETA' AGRICOLA	Venosa	PIAZZA CORTILE DEL GALLO, 3 - 85100 Potenza (PZ)	18	92	1	0,04	F	F	F	F	F	M T0 CD	13700 m
8	RAMMA FRANCESCO sas - LA FERMATA SOCIETA' SEMPLICE SOCIETA' AGRICOLA	Venosa	PIAZZA CORTILE DEL GALLO, 3 - 85100 Potenza (PZ)	18	93	1	0,04	F	F	F	F	F	M T0 CD	13700 m
9	RAMMA FRANCESCO sas - LA FERMATA SOCIETA' SEMPLICE SOCIETA' AGRICOLA	Venosa	PIAZZA CORTILE DEL GALLO, 3 - 85100 Potenza (PZ)	18	94	1	0,04	F	F	F	F	F	M T0 CD	13700 m
10	RAMMA FRANCESCO sas - LA FERMATA SOCIETA' SEMPLICE SOCIETA' AGRICOLA	Venosa	PIAZZA CORTILE DEL GALLO, 3 - 85100 Potenza (PZ)	18	95	1	0,04	F	F	F	F	F	M T0 CD	13700 m
11	RAMMA FRANCESCO sas - LA FERMATA SOCIETA' SEMPLICE SOCIETA' AGRICOLA	Venosa	PIAZZA CORTILE DEL GALLO, 3 - 85100 Potenza (PZ)	18	96	1	0,04	F	F	F	F	F	M T0 CD	13700 m
12	RAMMA FRANCESCO sas - LA FERMATA SOCIETA' SEMPLICE SOCIETA' AGRICOLA	Venosa	PIAZZA CORTILE DEL GALLO, 3 - 85100 Potenza (PZ)	18	97	1	0,04	F	F	F	F	F	M T0 CD	13700 m
13	RAMMA FRANCESCO sas - LA FERMATA SOCIETA' SEMPLICE SOCIETA' AGRICOLA	Venosa	PIAZZA CORTILE DEL GALLO, 3 - 85100 Potenza (PZ)	18	98	1	0,04	F	F	F	F	F	M T0 CD	13700 m
14	RAMMA FRANCESCO sas - LA FERMATA SOCIETA' SEMPLICE SOCIETA' AGRICOLA	Venosa	PIAZZA CORTILE DEL GALLO, 3 - 85100 Potenza (PZ)	18	99	1	0,04	F	F	F	F	F	M T0 CD	13700 m
15	RAMMA FRANCESCO sas - LA FERMATA SOCIETA' SEMPLICE SOCIETA' AGRICOLA	Venosa	PIAZZA CORTILE DEL GALLO, 3 - 85100 Potenza (PZ)	18	100	1	0,04	F	F	F	F	F	M T0 CD	13700 m
16	RAMMA FRANCESCO sas - LA FERMATA SOCIETA' SEMPLICE SOCIETA' AGRICOLA	Venosa	PIAZZA CORTILE DEL GALLO, 3 - 85100 Potenza (PZ)	18	101	1	0,04	F	F	F	F	F	M T0 CD	13700 m
17	RAMMA FRANCESCO sas - LA FERMATA SOCIETA' SEMPLICE SOCIETA' AGRICOLA	Venosa	PIAZZA CORTILE DEL GALLO, 3 - 85100 Potenza (PZ)	18	102	1	0,04	F	F	F	F	F	M T0 CD	13700 m
18	RAMMA FRANCESCO sas - LA FERMATA SOCIETA' SEMPLICE SOCIETA' AGRICOLA	Venosa	PIAZZA CORTILE DEL GALLO, 3 - 85100 Potenza (PZ)	18	103	1	0,04	F	F	F	F	F	M T0 CD	13700 m
19	RAMMA FRANCESCO sas - LA FERMATA SOCIETA' SEMPLICE SOCIETA' AGRICOLA	Venosa	PIAZZA CORTILE DEL GALLO, 3 - 85100 Potenza (PZ)	18	104	1	0,04	F	F	F	F	F	M T0 CD	13700 m
20	RAMMA FRANCESCO sas - LA FERMATA SOCIETA' SEMPLICE SOCIETA' AGRICOLA	Venosa	PIAZZA CORTILE DEL GALLO, 3 - 85100 Potenza (PZ)	18	105	1	0,04	F	F	F	F	F	M T0 CD	13700 m
21	RAMMA FRANCESCO sas - LA FERMATA SOCIETA' SEMPLICE SOCIETA' AGRICOLA	Venosa	PIAZZA CORTILE DEL GALLO, 3 - 85100 Potenza (PZ)	18	106	1	0,04	F	F	F	F	F	M T0 CD	13700 m
22	RAMMA FRANCESCO sas - LA FERMATA SOCIETA' SEMPLICE SOCIETA' AGRICOLA	Venosa	PIAZZA CORTILE DEL GALLO, 3 - 85100 Potenza (PZ)	18	107	1	0,04	F	F	F	F	F	M T0 CD	13700 m
23	RAMMA FRANCESCO sas - LA FERMATA SOCIETA' SEMPLICE SOCIETA' AGRICOLA	Venosa	PIAZZA CORTILE DEL GALLO, 3 - 85100 Potenza (PZ)	18	108	1	0,04	F	F	F	F	F	M T0 CD	13700 m
24	RAMMA FRANCESCO sas - LA FERMATA SOCIETA' SEMPLICE SOCIETA' AGRICOLA	Venosa	PIAZZA CORTILE DEL GALLO, 3 - 85100 Potenza (PZ)	18	109	1	0,04	F	F	F	F	F	M T0 CD	13700 m
25	RAMMA FRANCESCO sas - LA FERMATA SOCIETA' SEMPLICE SOCIETA' AGRICOLA	Venosa	PIAZZA CORTILE DEL GALLO, 3 - 85100 Potenza (PZ)	18	110	1	0,04	F	F	F	F	F	M T0 CD	13700 m
26	RAMMA FRANCESCO sas - LA FERMATA SOCIETA' SEMPLICE SOCIETA' AGRICOLA	Venosa	PIAZZA CORTILE DEL GALLO, 3 - 85100 Potenza (PZ)	18	111	1	0,04	F	F	F	F	F	M T0 CD	13700 m
27	RAMMA FRANCESCO sas - LA FERMATA SOCIETA' SEMPLICE SOCIETA' AGRICOLA	Venosa	PIAZZA CORTILE DEL GALLO, 3 - 85100 Potenza (PZ)	18	112	1	0,04	F	F	F	F	F	M T0 CD	13700 m
28	RAMMA FRANCESCO sas - LA FERMATA SOCIETA' SEMPLICE SOCIETA' AGRICOLA	Venosa	PIAZZA CORTILE DEL GALLO, 3 - 85100 Potenza (PZ)	18	113	1	0,04	F	F	F	F	F	M T0 CD	13700 m
29	RAMMA FRANCESCO sas - LA FERMATA SOCIETA' SEMPLICE SOCIETA' AGRICOLA	Venosa	PIAZZA CORTILE DEL GALLO, 3 - 85100 Potenza (PZ)	18	114	1	0,04	F	F	F	F	F	M T0 CD	13700 m
30	RAMMA FRANCESCO sas - LA FERMATA SOCIETA' SEMPLICE SOCIETA' AGRICOLA	Venosa	PIAZZA CORTILE DEL GALLO, 3 - 85100 Potenza (PZ)	18	115	1	0,04	F	F	F	F	F	M T0 CD	13700 m
31	RAMMA FRANCESCO sas - LA FERMATA SOCIETA' SEMPLICE SOCIETA' AGRICOLA	Venosa	PIAZZA CORTILE DEL GALLO, 3 - 85100 Potenza (PZ)	18	116	1	0,04	F	F	F	F	F	M T0 CD	13700 m
32	RAMMA FRANCESCO sas - LA FERMATA SOCIETA' SEMPLICE SOCIETA' AGRICOLA	Venosa	PIAZZA CORTILE DEL GALLO, 3 - 85100 Potenza (PZ)	18	117	1	0,04	F	F	F	F	F	M T0 CD	13700 m
33	RAMMA FRANCESCO sas - LA FERMATA SOCIETA' SEMPLICE SOCIETA' AGRICOLA	Venosa	PIAZZA CORTILE DEL GALLO, 3 - 85100 Potenza (PZ)	18	118	1	0,04	F	F	F	F	F	M T0 CD	13700 m
34	RAMMA FRANCESCO sas - LA FERMATA SOCIETA' SEMPLICE SOCIETA' AGRICOLA	Venosa	PIAZZA CORTILE DEL GALLO, 3 - 85100 Potenza (PZ)	18	119	1	0,04	F	F	F	F	F	M T0 CD	13700 m
35	RAMMA FRANCESCO sas - LA FERMATA SOCIETA' SEMPLICE SOCIETA' AGRICOLA	Venosa	PIAZZA CORTILE DEL GALLO, 3 - 85100 Potenza (PZ)	18	120	1	0,04	F	F	F	F	F	M T0 CD	13700 m
36	RAMMA FRANCESCO sas - LA FERMATA SOCIETA' SEMPLICE SOCIETA' AGRICOLA	Venosa	PIAZZA CORTILE DEL GALLO, 3 - 85100 Potenza (PZ)	18	121	1	0,04	F	F	F	F	F	M T0 CD	13700 m
37	RAMMA FRANCESCO sas - LA FERMATA SOCIETA' SEMPLICE SOCIETA' AGRICOLA	Venosa	PIAZZA CORTILE DEL GALLO, 3 - 85100 Potenza (PZ)	18	122	1	0,04	F	F	F	F	F	M T0 CD	13700 m
38	CENTRO DI RICERCA PER LA VITICOLTURA E L'ENOLOGIA - CONSIGLIO PER LA RICERCA IN AGRICOLTURA E L'ANALISI DELL'ECONOMIA AGRARIA	Monteserico(pz)	CONTRADA TENUTA TAURO CORDONE, 1 - 85100 Potenza (PZ)	54	147	F	F	F	F	F	F	F	M T0 AB	300 m
39	CENTRO DI RICERCA PER LA VITICOLTURA E L'ENOLOGIA - CONSIGLIO PER LA RICERCA IN AGRICOLTURA E L'ANALISI DELL'ECONOMIA AGRARIA	Monteserico(pz)	CONTRADA TENUTA TAURO CORDONE, 1 - 85100 Potenza (PZ)	54	147	F	F	F	F	F	F	F	M T0 AB	300 m
40	BUBBICO ROCCO sas - LA FERMATA SOCIETA' SEMPLICE SOCIETA' AGRICOLA	Venosa	CONTRADA PIANO DI MARCO, SNC Potenza (PZ)	3	180	F	F	0,01	1	F	F	F	M T0 AB	300 m
41	BUBBICO ROCCO sas - LA FERMATA SOCIETA' SEMPLICE SOCIETA' AGRICOLA	Venosa	CONTRADA PIANO DI MARCO, SNC Potenza (PZ)	3	180	F	F	0,01	1	F	F	F	M T0 AB	300 m
42	BUBBICO ROCCO sas - LA FERMATA SOCIETA' SEMPLICE SOCIETA' AGRICOLA	Venosa	CONTRADA PIANO DI MARCO, SNC Potenza (PZ)	3	180	F	F	0,01	1	F	F	F	M T0 AB	300 m
43	BUBBICO ROCCO sas - LA FERMATA SOCIETA' SEMPLICE SOCIETA' AGRICOLA	Venosa	CONTRADA PIANO DI MARCO, SNC Potenza (PZ)	3	180	F	F	0,01	1	F	F	F	M T0 AB	300 m
44	BUBBICO ROCCO sas - LA FERMATA SOCIETA' SEMPLICE SOCIETA' AGRICOLA	Venosa	CONTRADA PIANO DI MARCO, SNC Potenza (PZ)	3	180	F	F	0,01	1	F	F	F	M T0 AB	300 m
45	BUBBICO ROCCO sas - LA FERMATA SOCIETA' SEMPLICE SOCIETA' AGRICOLA	Venosa	CONTRADA PIANO DI MARCO, SNC Potenza (PZ)	3	180	F	F	0,01	1	F	F	F	M T0 AB	300 m
46	BUBBICO ROCCO sas - LA FERMATA SOCIETA' SEMPLICE SOCIETA' AGRICOLA	Venosa	CONTRADA PIANO DI MARCO, SNC Potenza (PZ)	3	180	F	F	0,01	1	F	F	F	M T0 AB	300 m
47	BUBBICO ROCCO sas - LA FERMATA SOCIETA' SEMPLICE SOCIETA' AGRICOLA	Venosa	CONTRADA PIANO DI MARCO, SNC Potenza (PZ)	3	180	F	F	0,01	1	F	F	F	M T0 AB	300 m
48	CENTRO DI RICERCA PER LA VITICOLTURA E L'ENOLOGIA - CONSIGLIO PER LA RICERCA IN AGRICOLTURA E L'ANALISI DELL'ECONOMIA AGRARIA	Monteserico(pz)	CONTRADA TENUTA TAURO CORDONE, 1 - 85100 Potenza (PZ)	54	147	F	F	F	F	F	F	F	M T0 AB	300 m
49	CENTRO DI RICERCA PER LA VITICOLTURA E L'ENOLOGIA - CONSIGLIO PER LA RICERCA IN AGRICOLTURA E L'ANALISI DELL'ECONOMIA AGRARIA	Monteserico(pz)	CONTRADA TENUTA TAURO CORDONE, 1 - 85100 Potenza (PZ)	54	147	F	F	F	F	F	F	F	M T0 AB	300 m
50	CENTRO DI RICERCA PER LA VITICOLTURA E L'ENOLOGIA - CONSIGLIO PER LA RICERCA IN AGRICOLTURA E L'ANALISI DELL'ECONOMIA AGRARIA	Monteserico(pz)	CONTRADA TENUTA TAURO CORDONE, 1 - 85100 Potenza (PZ)	54	147	F	F	F	F	F	F	F	M T0 AB	300 m
51	CENTRO DI RICERCA PER LA VITICOLTURA E L'ENOLOGIA - CONSIGLIO PER LA RICERCA IN AGRICOLTURA E L'ANALISI DELL'ECONOMIA AGRARIA	Monteserico(pz)	CONTRADA TENUTA TAURO CORDONE, 1 - 85100 Potenza (PZ)	54	147	F	F	F	F	F	F	F	M T0 AB	300 m
52	CENTRO DI RICERCA PER LA VITICOLTURA E L'ENOLOGIA - CONSIGLIO PER LA RICERCA IN AGRICOLTURA E L'ANALISI DELL'ECONOMIA AGRARIA	Monteserico(pz)	CONTRADA TENUTA TAURO CORDONE, 1 - 85100 Potenza (PZ)	54	147	F	F	F	F	F	F	F	M T0 AB	300 m
53	CENTRO DI RICERCA PER LA VITICOLTURA E L'ENOLOGIA - CONSIGLIO PER LA RICERCA IN AGRICOLTURA E L'ANALISI DELL'ECONOMIA AGRARIA	Monteserico(pz)	CONTRADA TENUTA TAURO CORDONE, 1 - 85100 Potenza (PZ)	54	147	F	F	F	F	F	F	F	M T0 AB	300 m
54	CENTRO DI RICERCA PER LA VITICOLTURA E L'ENOLOGIA - CONSIGLIO PER LA RICERCA IN AGRICOLTURA E L'ANALISI DELL'ECONOMIA AGRARIA	Monteserico(pz)	CONTRADA TENUTA TAURO CORDONE, 1 - 85100 Potenza (PZ)	54	147	F	F	F	F	F	F	F	M T0 AB	300 m
55	CENTRO DI RICERCA PER LA VITICOLTURA E L'ENOLOGIA - CONSIGLIO PER LA RICERCA IN AGRICOLTURA E L'ANALISI DELL'ECONOMIA AGRARIA	Monteserico(pz)	CONTRADA TENUTA TAURO CORDONE, 1 - 85100 Potenza (PZ)	54	147	F	F	F	F	F	F	F	M T0 AB	300 m
56	CENTRO DI RICERCA PER LA VITICOLTURA E L'ENOLOGIA - CONSIGLIO PER LA RICERCA IN AGRICOLTURA E L'ANALISI DELL'ECONOMIA AGRARIA	Monteserico(pz)	CONTRADA TENUTA TAURO CORDONE, 1 - 85100 Potenza (PZ)	54	147	F	F	F	F	F	F	F	M T0 AB	300 m
57	CENTRO DI RICERCA PER LA VITICOLTURA E L'ENOLOGIA - CONSIGLIO PER LA RICERCA IN AGRICOLTURA E L'ANALISI DELL'ECONOMIA AGRARIA	Monteserico(pz)	CONTRADA TENUTA TAURO CORDONE, 1 - 85100 Potenza (PZ)	54	147	F	F	F	F	F	F	F	M T0 AB	300 m
58	CENTRO DI RICERCA PER LA VITICOLTURA E L'ENOLOGIA - CONSIGLIO PER LA RICERCA IN AGRICOLTURA E L'ANALISI DELL'ECONOMIA AGRARIA	Monteserico(pz)	CONTRADA TENUTA TAURO CORDONE, 1 - 85100 Potenza (PZ)	54	147	F	F	F	F	F	F	F	M T0 AB	300 m
59	CENTRO DI RICERCA PER LA VITICOLTURA E L'ENOLOGIA - CONSIGLIO PER LA RICERCA IN AGRICOLTURA E L'ANALISI DELL'ECONOMIA AGRARIA	Monteserico(pz)	CONTRADA TENUTA TAURO CORDONE, 1 - 85100 Potenza (PZ)	54	147	F	F	F	F	F	F	F	M T0 AB	300 m
60	CENTRO DI RICERCA PER LA VITICOLTURA E L'ENOLOGIA - CONSIGLIO PER LA RICERCA IN AGRICOLTURA E L'ANALISI DELL'ECONOMIA AGRARIA	Monteserico(pz)	CONTRADA TENUTA TAURO CORDONE, 1 - 85100 Potenza (PZ)	54	147	F	F	F	F	F	F	F	M T0 AB	300 m
61	CENTRO DI RICERCA PER LA VITICOLTURA E L'ENOLOGIA - CONSIGLIO PER LA RICERCA IN AGRICOLTURA E L'ANALISI DELL'ECONOMIA AGRARIA	Monteserico(pz)	CONTRADA TENUTA TAURO CORDONE, 1 - 85100 Potenza (PZ)	54	147	F	F	F	F	F	F	F	M T0 AB	300 m
62	CENTRO DI RICERCA PER LA VITICOLTURA E L'ENOLOGIA - CONSIGLIO PER LA RICERCA IN AGRICOLTURA E L'ANALISI DELL'ECONOMIA AGRARIA	Monteserico(pz)	CONTRADA TENUTA TAURO CORDONE, 1 - 85100 Potenza (PZ)	54	147	F	F	F	F	F	F	F	M T0 AB	300 m
63	CENTRO DI RICERCA PER LA VITICOLTURA E L'ENOLOGIA - CONSIGLIO PER LA RICERCA IN AGRICOLTURA E L'ANALISI DELL'ECONOMIA AGRARIA	Monteserico(pz)	CONTRADA TENUTA TAURO CORDONE, 1 - 85100 Potenza (PZ)	54	147	F	F	F	F	F	F	F	M T0 AB	300 m
64	CENTRO DI RICERCA PER LA VITICOLTURA E L'ENOLOGIA - CONSIGLIO PER LA RICERCA IN AGRICOLTURA E L'ANALISI DELL'ECONOMIA AGRARIA	Monteserico(pz)	CONTRADA TENUTA TAURO CORDONE, 1 - 85100 Potenza (PZ)	54	147	F	F	F	F	F	F	F	M T0 AB	300 m
65	CENTRO DI RICERCA PER LA VITICOLTURA E L'ENOLOGIA - CONSIGLIO PER LA RICERCA IN AGRICOLTURA E L'ANALISI DELL'ECONOMIA AGRARIA	Monteserico(pz)	CONTRADA TENUTA TAURO CORDONE, 1 - 85100 Potenza (PZ)	54	147	F	F	F	F	F	F	F	M T0 AB	300 m
66	CENTRO DI RICERCA PER LA VITICOLTURA E L'ENOLOGIA - CONSIGLIO PER LA RICERCA IN AGRICOLTURA E L'ANALISI DELL'ECONOMIA AGRARIA	Monteserico(pz)	CONTRADA TENUTA TAURO CORDONE, 1 - 85100 Potenza (PZ)	54	147	F	F	F	F	F	F	F	M T0 AB	300 m
67	CENTRO DI RICERCA PER LA VITICOLTURA E L'ENOLOGIA - CONSIGLIO PER LA RICERCA IN AGRICOLTURA E L'ANALISI DELL'ECONOMIA AGRARIA	Monteserico(pz)	CONTRADA TENUTA TAURO CORDONE, 1 - 85100 Potenza (PZ)	54	147	F	F	F	F	F	F	F	M T0 AB	300 m
68	CENTRO DI RICERCA PER LA VITICOLTURA E L'ENOLOGIA - CONSIGLIO PER LA RICERCA IN AGRICOLTURA E L'ANALISI DELL'ECONOMIA AGRARIA	Monteserico(pz)	CONTRADA TENUTA TAURO CORDONE, 1 - 85100 Potenza (PZ)	54	147	F	F	F	F	F	F	F	M T0 AB	300 m
69	CENTRO DI RICERCA PER LA VITICOLTURA E L'ENOLOGIA - CONSIGLIO PER LA RICERCA IN AGRICOLTURA E L'ANALISI DELL'ECONOMIA AGRARIA	Monteserico(pz)	CONTRADA TENUTA TAURO CORDONE, 1 - 85100 Potenza (PZ)	54	147	F	F	F	F	F	F	F	M T0 AB	300 m
70	CENTRO DI RICERCA PER LA VITICOLTURA E L'ENOLOGIA - CONSIGLIO PER LA RICERCA IN AGRICOLTURA E L'ANALISI DELL'ECONOMIA AGRARIA	Monteserico(pz)	CONTRADA TENUTA TAURO CORDONE, 1 - 85100 Potenza (PZ)	54	147	F	F	F	F	F	F	F	M T0 AB	300 m
71	CENTRO DI RICERCA PER LA VITICOLTURA E L'ENOLOGIA - CONSIGLIO PER LA RICERCA IN AGRICOLTURA E L'ANALISI DELL'ECONOMIA AGRARIA	Monteserico(pz)	CONTRADA TENUTA TAURO CORDONE, 1 - 85100 Potenza (PZ)	54	147	F	F	F	F	F	F	F	M T0 AB	300 m
72	CENTRO DI RICERCA PER LA VITICOLTURA E L'ENOLOGIA - CONSIGLIO PER LA RICERCA IN AGRICOLTURA E L'ANALISI DELL'ECONOMIA AGRARIA	Monteserico(pz)	CONTRADA TENUTA TAURO CORDONE, 1 - 85100 Potenza (PZ)	54	147	F	F	F	F	F	F	F	M T0 AB	300 m
73	CENTRO DI RICERCA PER LA VITICOLTURA E L'ENOLOGIA - CONSIGLIO PER LA RICERCA IN AGRICOLTURA E L'ANALISI DELL'ECONOMIA AGRARIA	Monteserico(pz)	CONTRADA TENUTA TAURO CORDONE, 1 - 85100 Potenza (PZ)	54	147	F	F	F	F	F	F	F	M T0 AB	300 m
74	CENTRO DI RICERCA PER LA VITICOLTURA E L'ENOLOGIA - CONSIGLIO PER LA RICERCA IN AGRICOLTURA E L'ANALISI DELL'ECONOMIA AGRARIA	Monteserico(pz)	CONTRADA TENUTA TAURO CORDONE, 1 - 85100 Potenza (PZ)	54	147	F	F	F	F	F	F	F	M T0 AB	300 m
75	CENTRO DI RICERCA PER LA VITICOLTURA E L'ENOLOGIA - CONSIGLIO PER LA RICERCA IN AGRICOLTURA E L'ANALISI DELL'ECONOMIA AGRARIA	Monteserico(pz)	CONTRADA TENUTA TAURO CORDONE, 1 - 85100 Potenza (PZ)	54	147	F	F	F	F	F	F	F	M T0 AB	300 m
76	CENTRO DI RICERCA PER LA VITICOLTURA E L'ENOLOGIA - CONSIGLIO PER LA RICERCA IN AGRICOLTURA E L'ANALISI DELL'ECONOMIA AGRARIA	Monteserico(pz)	CONTRADA TENUTA TAURO CORDONE, 1 - 85100 Potenza (PZ)	54	147	F	F	F	F	F	F	F	M T0 AB	300 m
77	CENTRO DI RICERCA PER LA VITICOLTURA E L'ENOLOGIA - CONSIGLIO PER LA RICERCA IN AGRICOLTURA E L'ANALISI DELL'ECONOMIA AGRARIA	Monteserico(pz)	CONTRADA TENUTA TAURO CORDONE, 1 - 85100 Potenza (PZ)	54	147	F	F	F	F	F	F	F	M T0 AB	300 m
78	CENTRO DI RICERCA PER LA VITICOLTURA E L'ENOLOGIA - CONSIGLIO PER LA RICERCA IN AGRICOLTURA E L'ANALISI DELL'ECONOMIA AGRARIA	Monteserico(pz)	CONTRADA TENUTA TAURO CORDONE, 1 - 85100 Potenza (PZ)	54	147	F	F	F	F	F	F	F	M T0 AB	300 m
79	CENTRO DI RICERCA PER LA VITICOLTURA E L'ENOLOGIA - CONSIGLIO PER LA RICERCA IN AGRICOLTURA E L'ANALISI DELL'ECONOMIA AGRARIA	Monteserico(pz)	CONTRADA TENUTA TAURO CORDONE, 1 - 85100 Potenza (PZ)	54	147	F	F	F	F	F	F	F	M T0 AB	300 m
80	CENTRO DI RICERCA PER LA VITICOLTURA E L'ENOLOGIA - CONSIGLIO PER LA RICERCA IN AGRICOLTURA E L'ANALISI DELL'ECONOMIA AGRARIA	Monteserico(pz)	CONTRADA TENUTA TAURO CORDONE, 1 - 85100 Potenza (PZ)	54	147	F	F	F	F	F	F	F	M T0 AB	300 m
81	CENTRO DI RICERCA PER LA VITICOLTURA E L'ENOLOGIA - CONSIGLIO PER LA RICERCA IN AGRICOLTURA E L'ANALISI DELL'ECONOMIA AGRARIA	Monteserico(pz)	CONTRADA TENUTA TAURO CORDONE, 1 - 85100 Potenza (PZ)	54	147	F	F	F	F	F	F	F	M T0 AB	300 m
82	CENTRO DI RICERCA PER LA VITICOLTURA E L'ENOLOGIA - CONSIGLIO PER LA RICERCA IN AGRICOLTURA E L'ANALISI DELL'ECONOMIA AGRARIA	Monteserico(pz)	CONTRADA TENUTA TAURO CORDONE, 1 - 85100 Potenza (PZ)	54	147	F	F	F	F	F	F	F	M T0 AB	300 m
83	CENTRO DI RICERCA PER LA VITICOLTURA E L'ENOLOGIA - CONSIGLIO PER LA RICERCA IN AGRICOLTURA E L'ANALISI DELL'ECONOMIA AGRARIA	Monteserico(pz)	CONTRADA TENUTA TAURO CORDONE, 1 - 85100 Potenza (PZ)	54	147	F	F	F	F	F	F	F	M T0 AB	300 m
84	CENTRO DI RICERCA PER LA VITICOLTURA E L'ENOLOGIA - CONSIGLIO PER LA RICERCA IN AGRICOLTURA E L'ANALISI DELL'ECONOMIA AGRARIA	Monteserico(pz)	CONTRADA TENUTA TAURO CORDONE, 1 - 85100 Potenza (PZ)	54	147	F	F	F	F	F	F	F	M T0 AB	300 m
85	CENTRO DI RICERCA PER LA VITICOLTURA E L'ENOLOGIA - CONSIGLIO PER LA RICERCA IN AGRICOLTURA E L'ANALISI DELL'ECONOMIA AGRARIA	Monteserico(pz)	CONTRADA TENUTA TAURO CORDONE, 1 - 85100 Potenza (PZ)	54	147	F	F	F	F	F	F	F	M T0 AB	300 m
86	CENTRO DI RICERCA PER LA VITICOLTURA E L'ENOLOGIA - CONSIGLIO PER LA RICERCA IN AGRICOLTURA E L'ANALISI DELL'ECONOMIA AGRARIA	Monteserico(pz)	CONTRADA TENUTA TAURO CORDONE, 1 - 85100 Potenza (PZ)	54	147	F	F	F	F	F	F	F	M T0 AB	300 m
87	CENTRO DI RICERCA PER LA VITICOLTURA E L'ENOLOGIA - CONSIGLIO PER LA RICERCA IN AGRICOLTURA E L'ANALISI DELL'ECONOMIA AGRARIA	Monteserico(pz)	CONTRADA TENUTA TAURO CORDONE, 1 - 85100 Potenza (PZ)	54	147	F	F	F	F	F	F	F	M T0 AB	300 m
88	CENTRO DI RICERCA PER LA VITICOLTURA E L'ENOLOGIA - CONSIGLIO PER LA RICERCA IN AGRICOLTURA E L'ANALISI DELL'ECONOMIA AGRARIA	Monteserico(pz)	CONTRADA TENUTA TAURO CORDONE, 1 - 85100 Potenza (PZ)	54	147	F	F	F	F	F	F	F	M T0 AB	300 m
89	CENTRO DI RICERCA PER LA VITICOLTURA E L'ENOLOGIA - CONSIGLIO PER LA RICERCA IN AGRICOLTURA E L'ANALISI DELL'ECONOMIA AGRARIA	Monteserico(pz)	CONTRADA TENUTA TAURO CORDONE, 1 - 85100 Potenza (PZ)	54	147	F	F	F	F	F	F	F	M T0 AB	300 m
90	CENTRO DI RICERCA PER LA VITICOLTURA E L'ENOLOGIA - CONSIGLIO PER LA RICERCA IN AGRICOLTURA E L'ANALISI DELL'ECONOMIA AGRARIA	Monteserico(pz)	CONTRADA TENUTA TAURO CORDONE, 1 - 85100 Potenza (PZ)	54	147	F	F	F	F	F	F	F	M T0 AB	300 m
91	CENTRO DI RICERCA PER LA VITICOLTURA E L'ENOLOGIA - CONSIGLIO PER LA RICERCA IN AGRICOLTURA E L'ANALISI DELL'ECONOMIA AGRARIA	Monteserico(pz)	CONTRADA TENUTA TAURO CORDONE, 1 - 85100 Potenza (PZ)	54	147	F	F	F	F	F	F	F	M T0 AB	300 m
92	CENTRO DI RICERCA PER LA VITICOLTURA E L'ENOLOGIA - CONSIGLIO PER LA RICERCA IN AGRICOLTURA E L'ANALISI DELL'ECONOMIA AGRARIA	Monteserico(pz)	CONTRADA TENUTA TAURO CORDONE, 1 - 85100 Potenza (PZ)	54	147	F	F	F	F	F	F	F	M T0 AB	300 m
93	CENTRO DI RICERCA PER LA VITICOLTURA E L'ENOLOGIA - CONSIGLIO PER LA RICERCA IN AGRICOLTURA E L'ANALISI DELL'ECONOMIA AGRARIA	Monteserico(pz)	CONTRADA TENUTA TAURO CORDONE, 1 - 85100 Potenza (PZ)	54	147	F	F	F	F	F	F	F	M T0 AB	300 m
94	CENTRO DI RICERCA PER LA VITICOLTURA E L'ENOLOGIA - CONSIGLIO PER LA RICERCA IN AGRICOLTURA E L'ANALISI DELL'ECONOMIA AGRARIA	Monteserico(pz)	CONTRADA TENUTA TAURO CORDONE, 1 - 85100 Potenza (PZ)	54	147	F	F	F	F	F	F	F	M T0 AB	300 m
95	CENTRO DI RICERCA PER LA VITICOLTURA E L'ENOLOGIA - CONSIGLIO PER LA RICERCA IN AGRICOLTURA E L'ANALISI DELL'ECONOMIA AGRARIA	Monteserico(pz)	CONTRADA TENUTA TAURO CORDONE, 1 - 85100 Potenza (PZ)	54	147	F	F	F	F	F	F	F	M T0 AB	300 m
96	CENTRO DI RICERCA PER LA VITICOLTURA E L'ENOLOGIA - CONSIGLIO PER LA RICERCA IN AGRICOLTURA E L'ANALISI DELL'ECONOMIA AGRARIA	Monteserico(pz)	CONTRADA TENUTA TAURO CORDONE, 1 - 85100 Potenza (PZ)	54	147	F	F	F	F	F	F	F	M T0 AB	300 m
97	CENTRO DI RICERCA PER LA VITICOLTURA E L'ENOLOGIA - CONSIGLI