

**PROGETTO PER LA REALIZZAZIONE DI UN PARCO EOLICO E DELLE RELATIVE OPERE DI CONNESSIONE ALLA RTN POTENZA NOMINALE 70MW**

REGIONE BASILICATA	PROVINCIA di MATERA	COMUNE di MONTESCAGLIOSO
		COMUNE di POMARICO
		Località "Contra Inforcata"

Scale: Formato Stampo: 1:5000 A0

**PROGETTO DEFINITIVO**

RELAZIONE

**A.16.a.26.a** PLANIMETRIA USI CIVICI SU BASE CATASTALE - TAV. A

**Progettazione:** D.E.V. S.p.A. (Logo)

**Responsabili Progetto:** Ing. Vassalli Quirino (Logo), Ing. Speranza Carmine Antonio (Logo)

**Geom. Savino Leozio** (Logo)

**Consulenza Elaborata:** R.S.V. Design Studio S.r.l. (Logo)

Data	Motivo della revisione	Redatto	Controllato	Approvato
Settembre 2021	Prima emissione	LR	GV/AG	RDV

Il presente elaborato è di proprietà di R.S.V. Design Studio S.r.l. Non è consentito riprodurlo o comunque utilizzarlo senza autorizzazione scritta di R.S.V. Design Studio S.r.l.

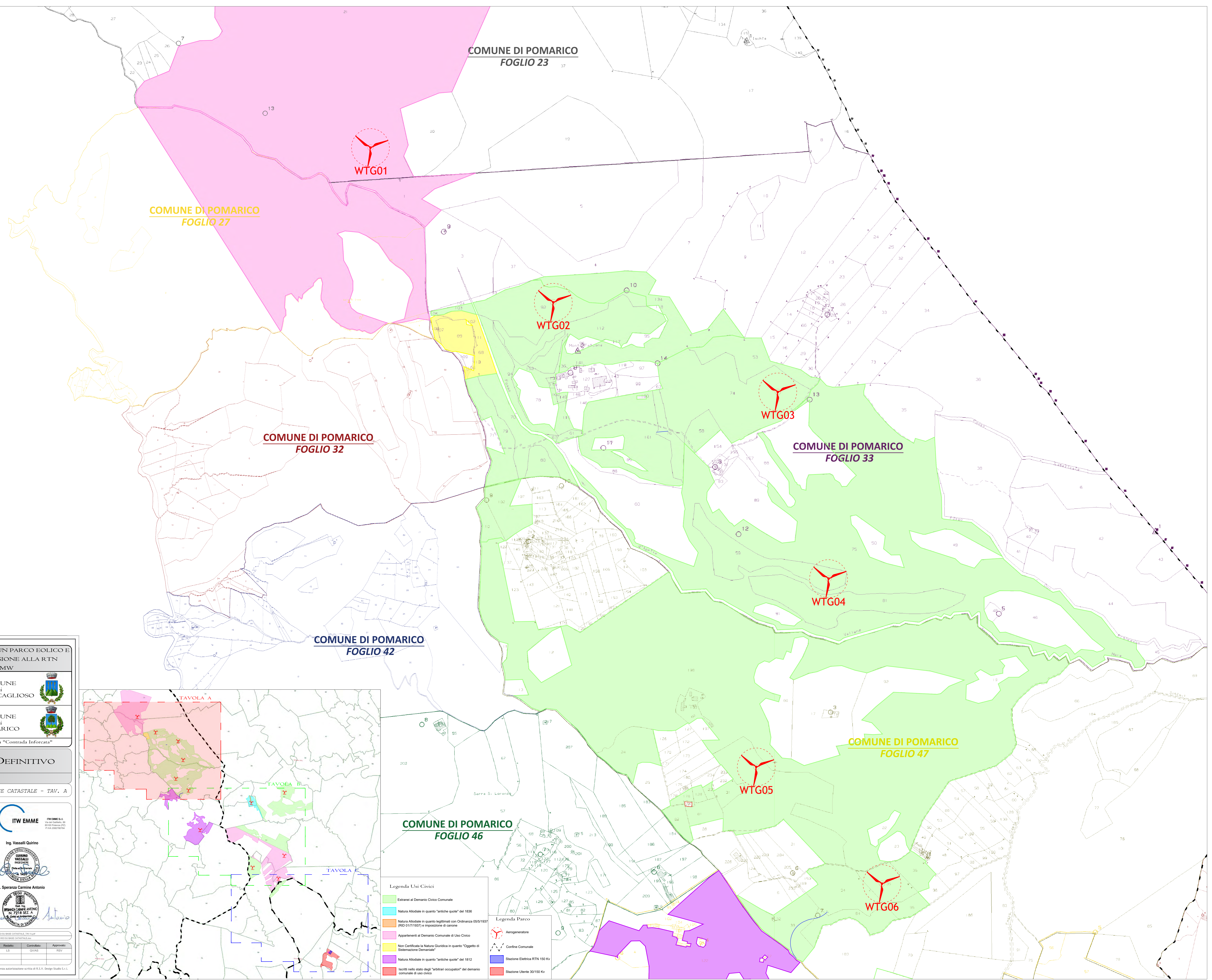
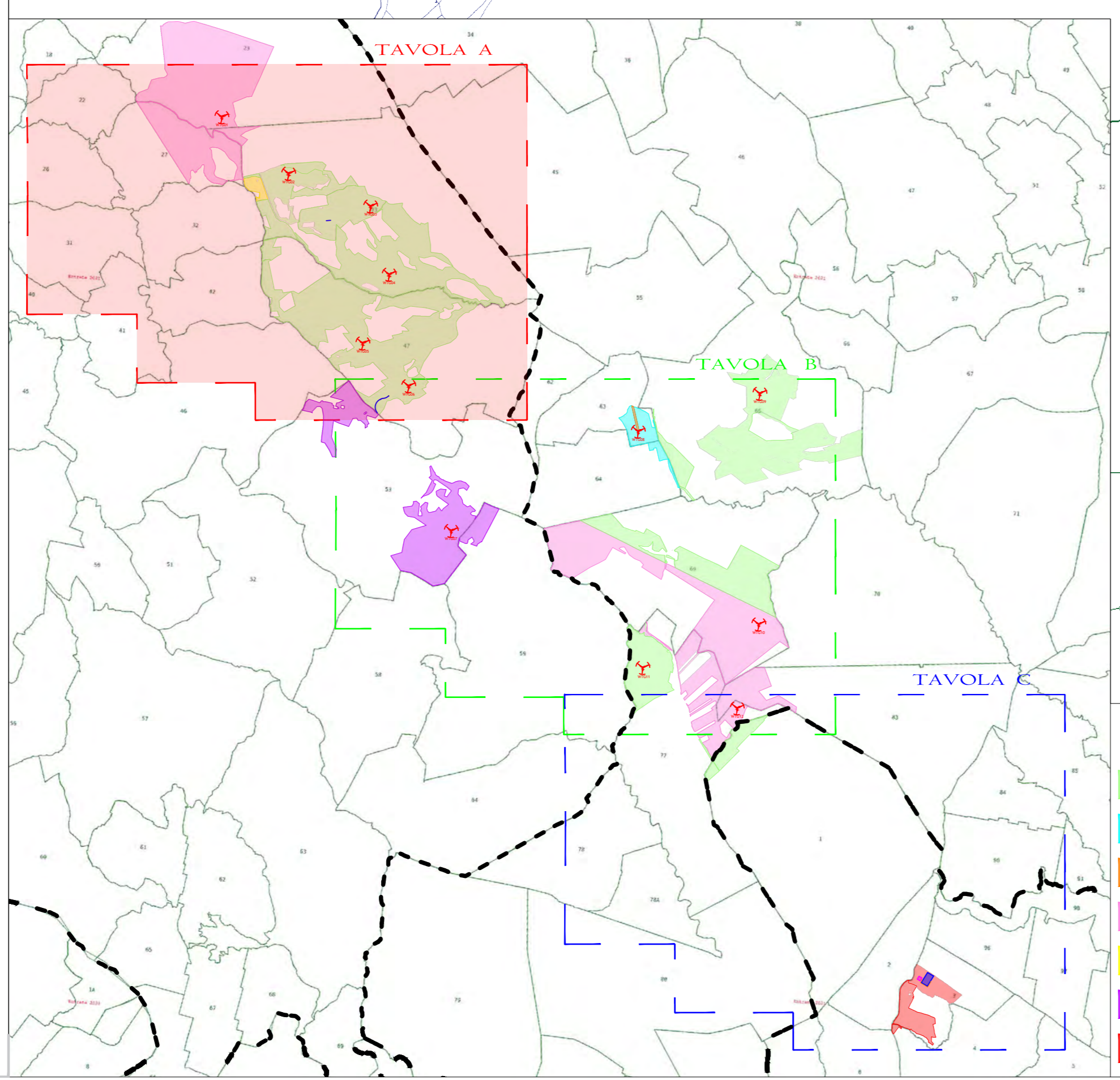

**Legenda Usi Civici**

- Esterni al Demanio Civico Comunale
- Natura Allostale in quanto "antiche quote" del 1836
- Natura Allostale in quanto legittimata con Ordinanza 055/1937 (RID 01/11/1937) e imposizione di casone
- Appartamenti al Demanio Comunale di Uso Civico
- Non Certificata la Natura Giuridica in quanto "Oggetto di Sistemazione Demaniale"
- Natura Allostale in quanto "antiche quote" del 1812
- Incliti nello stato degli "abitati occupatori" del demanio comunale di uso civico

**Legenda Parco**

- Aerogeneratore
- Confine Comunale
- Stazione Elettrica RTN 150 Kv
- Stazione Utente 30/150 Kv