

SEZIONE A-A  
Scala 1:50

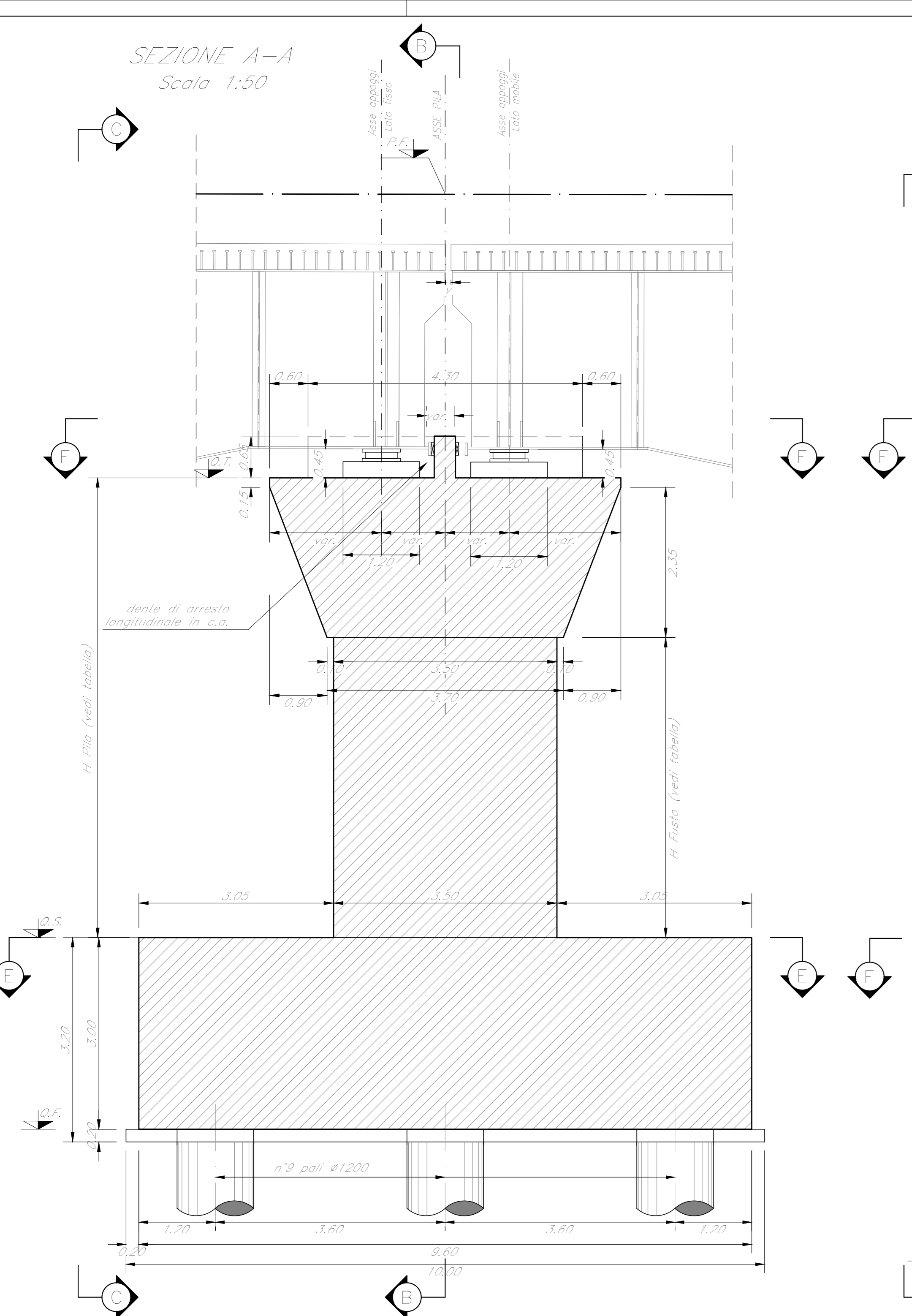

VISTA B-B  
Scala 1:50

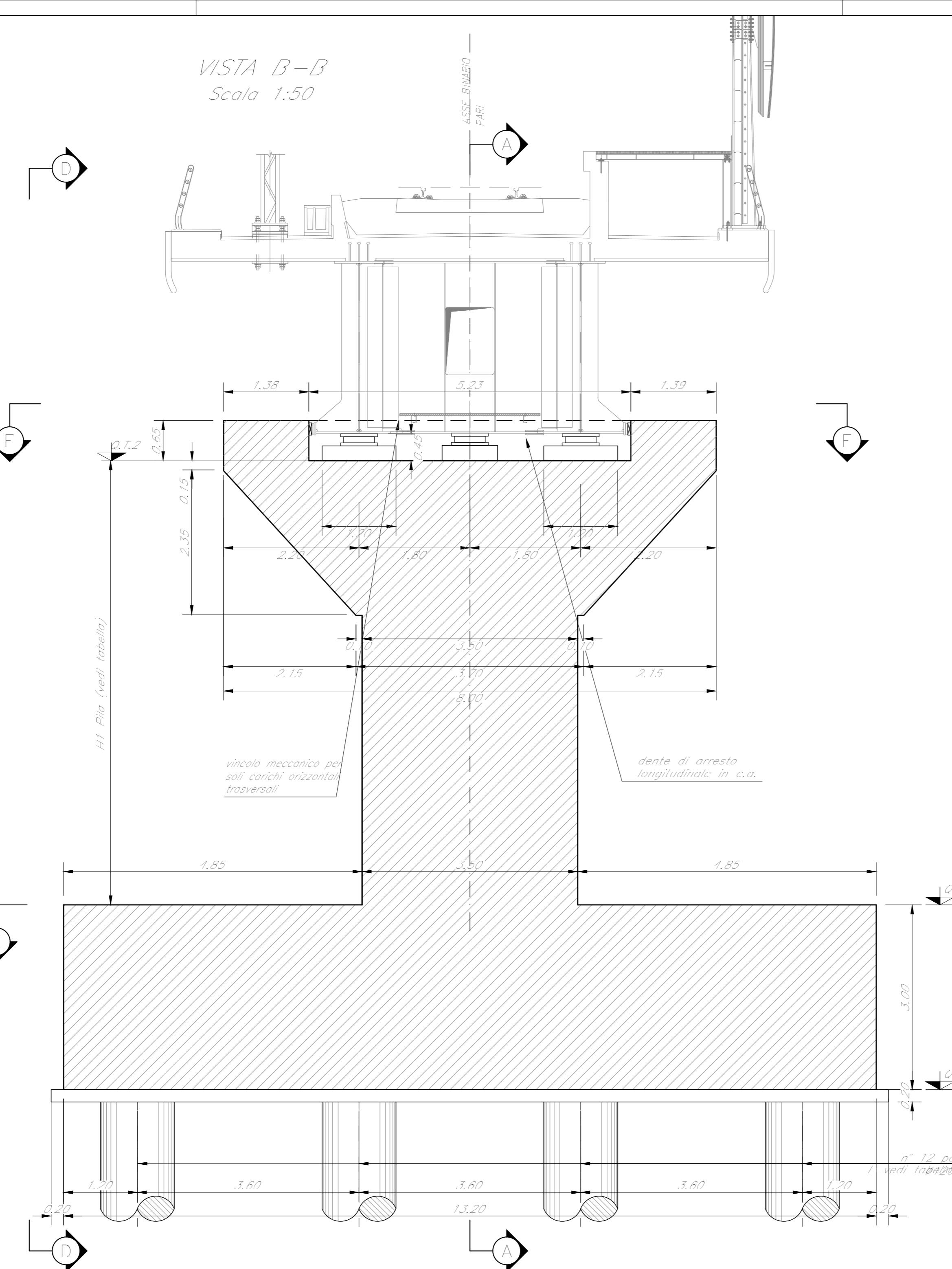

VISTA C-C  
Scala 1:50

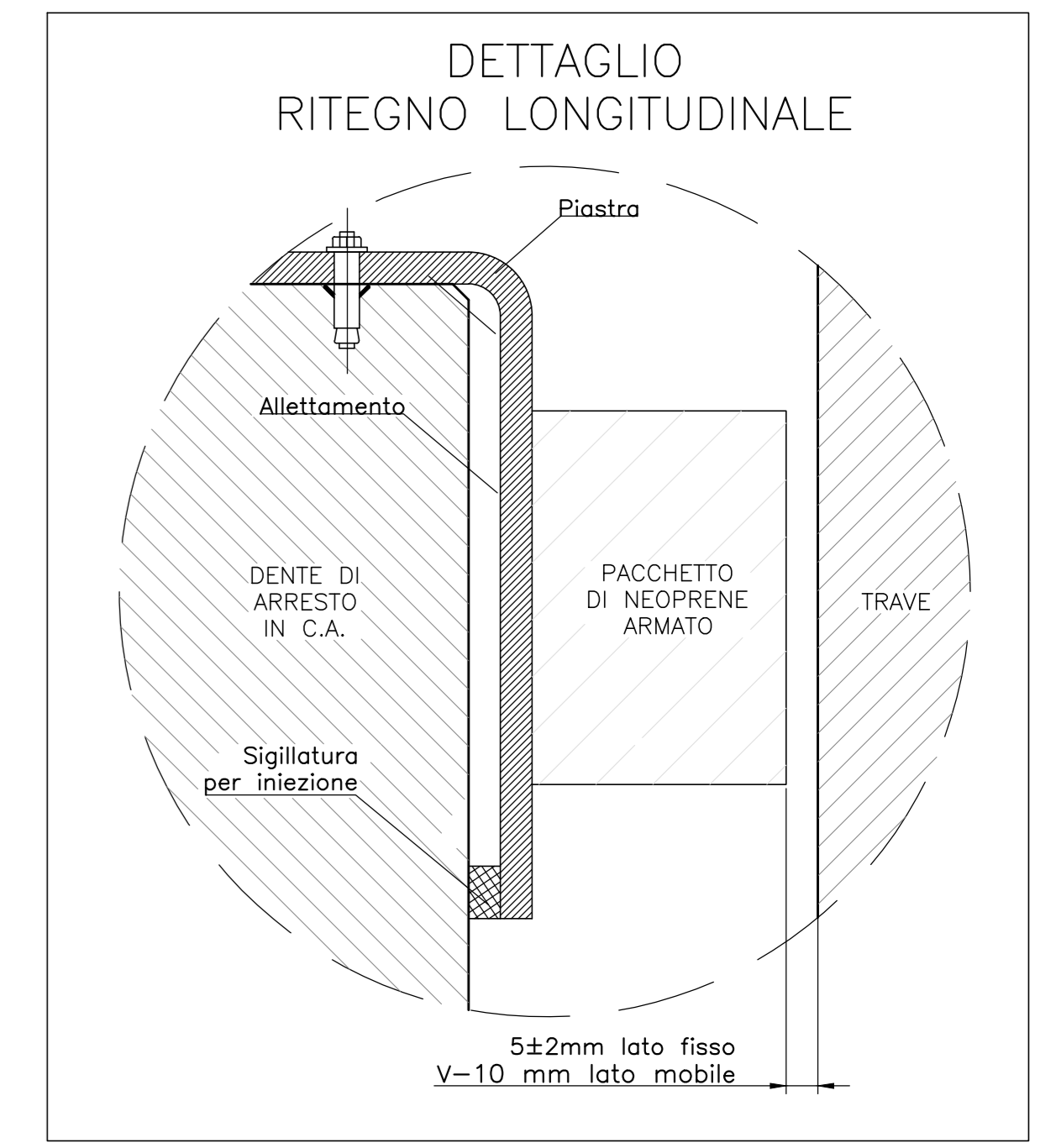
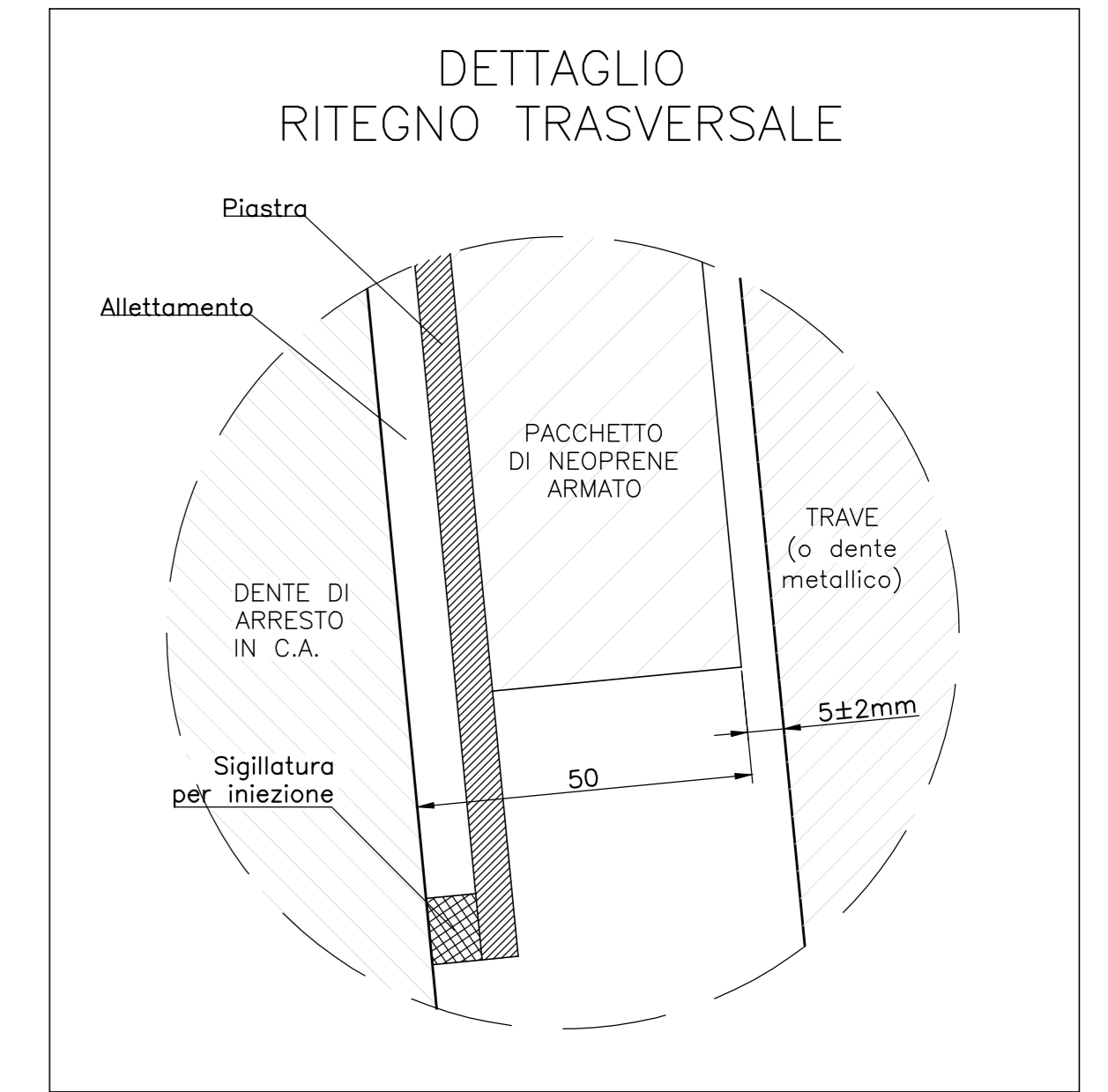
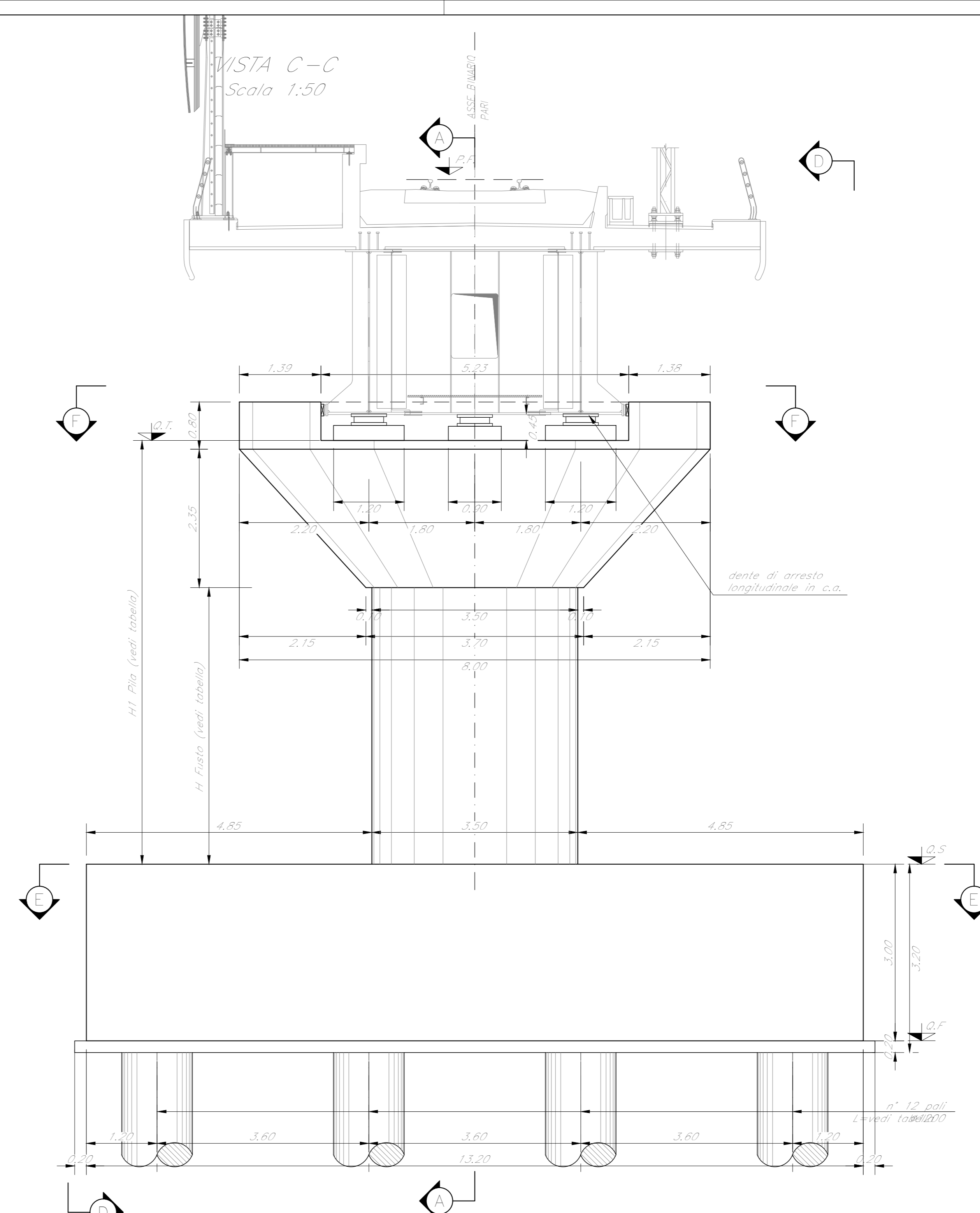

SEZIONE D-D  
Scala 1:50

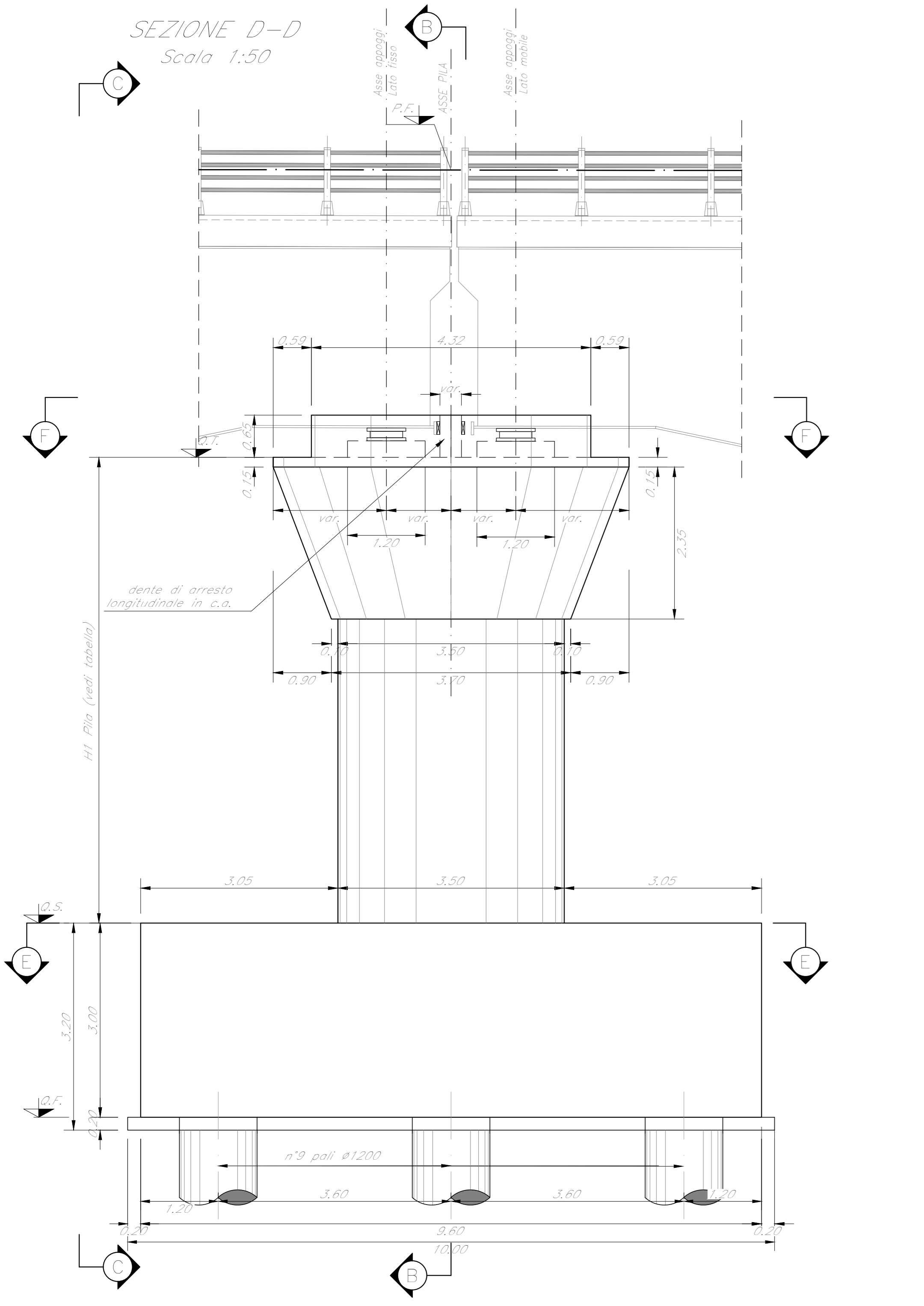

SEZIONE E-E  
Scala 1:50

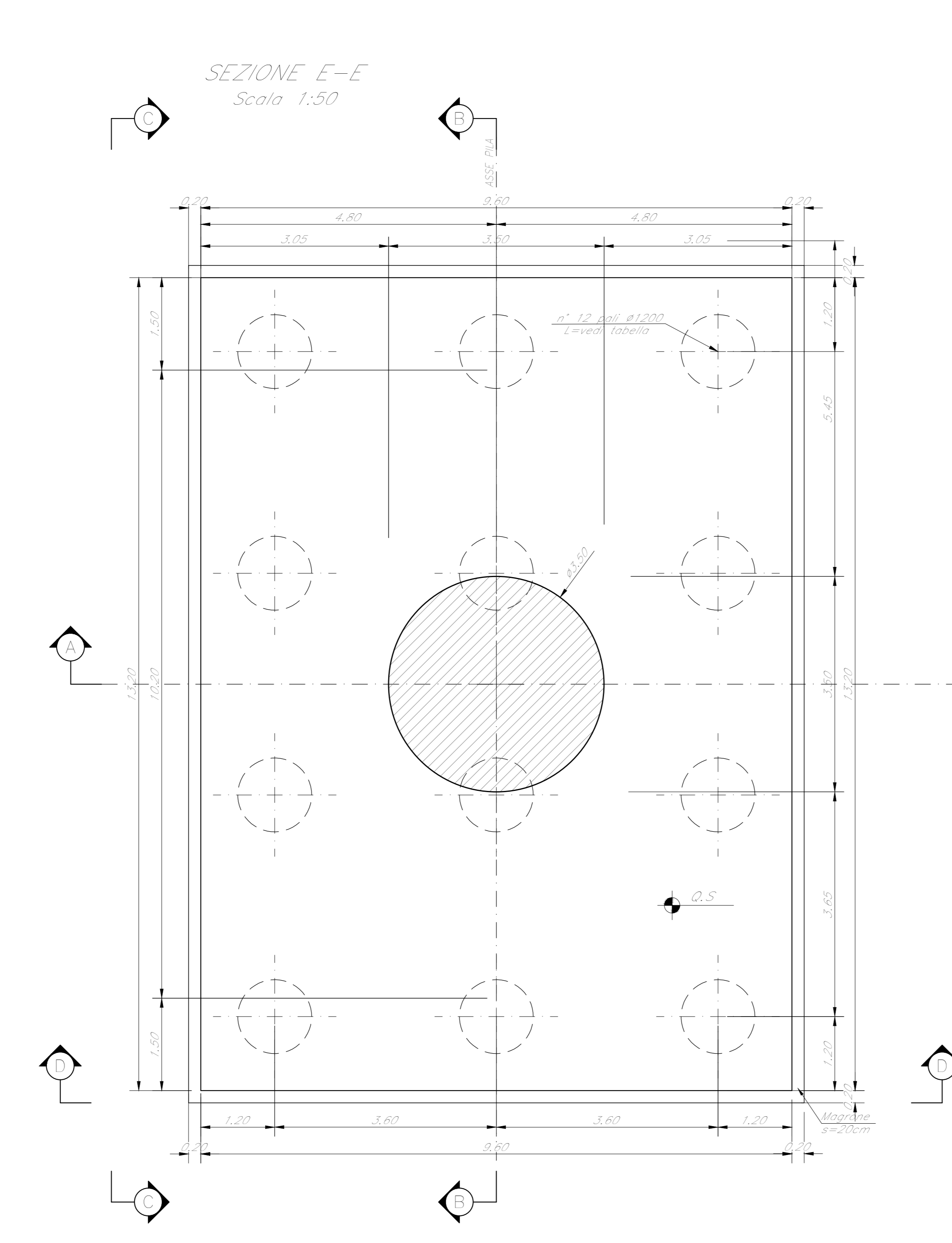

SEZIONE F-F  
Scala 1:50



TABELLA PILE (m)

| Pila | P.F.    | Q.T.    | Q.S.    | Q.F.    | H. Fusto | H. Pila | L. Pila |
|------|---------|---------|---------|---------|----------|---------|---------|
| P.33 | +353,63 | +349,10 | +340,19 | +337,19 | 6,50     | 9,00    | 32,00   |

NOTE:  
1) Per la tabella materiali, note generali e incidenze fare riferimento al documento 753130009711000001 - Materiali e prescrizioni generali.  
2) Varco v = 115 mm

COMMITENTE: **RFI RETE FERROVIARIA ITALIANA**  
GRUPPO FERROVIE DELLO STATO ITALIANO

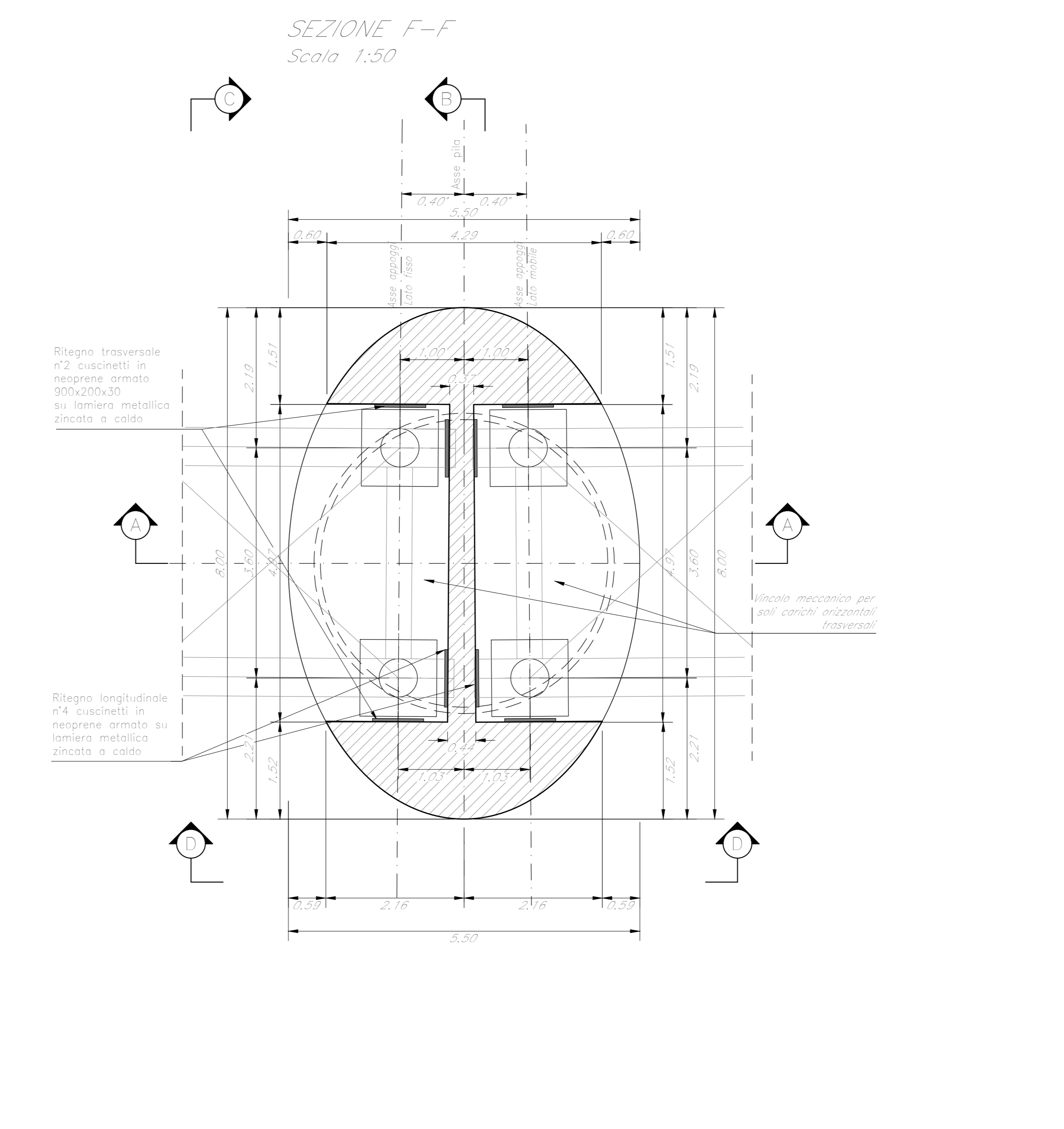
PROGETTAZIONE: **ITALFERR**  
SUPERINTENDENZA DELLO STATO ITALIANO

**DIRETTRICE FERROVIARIA MESSINA - CATANIA - PALERMO**  
**NUOVO COLLEGAMENTO PALERMO - CATANIA**

**U.O. OPERE CIVILI E GESTIONE DELLE VARIANTI**

**PROGETTO DEFINITIVO**

**TRATTA LERCARA DIR. - CALTANISSETTA XIRBI (LOTTO 3)**

V112 - Viadotto ferroviario, Singolo Binario  
Carpenteria Pila P33

SCALA:

| Rev. | Descrizione                 | Redatto    | Data     | Verificato | Data     | Approvato | Data     | Autorizzato Data |
|------|-----------------------------|------------|----------|------------|----------|-----------|----------|------------------|
| A    | Emissione esecutiva         | G. Giamali | Gen 2020 | A. Fico    | Gen 2020 | A. Barone | Gen 2020 | 19/01/2020       |
| B    | Emissione esecutiva         | G. Giamali | Feb 2020 | A. Fico    | Feb 2020 | A. Barone | Feb 2020 | 19/02/2020       |
| C    | 1° foglio a consegna CIL/DP | G. Giamali | Mag 2020 | A. Fico    | Mag 2020 | A. Barone | Mag 2020 | 19/05/2020       |

File: RS31300096ZV11205019C.dwg