

SEZIONE A-A
Scala 1:50

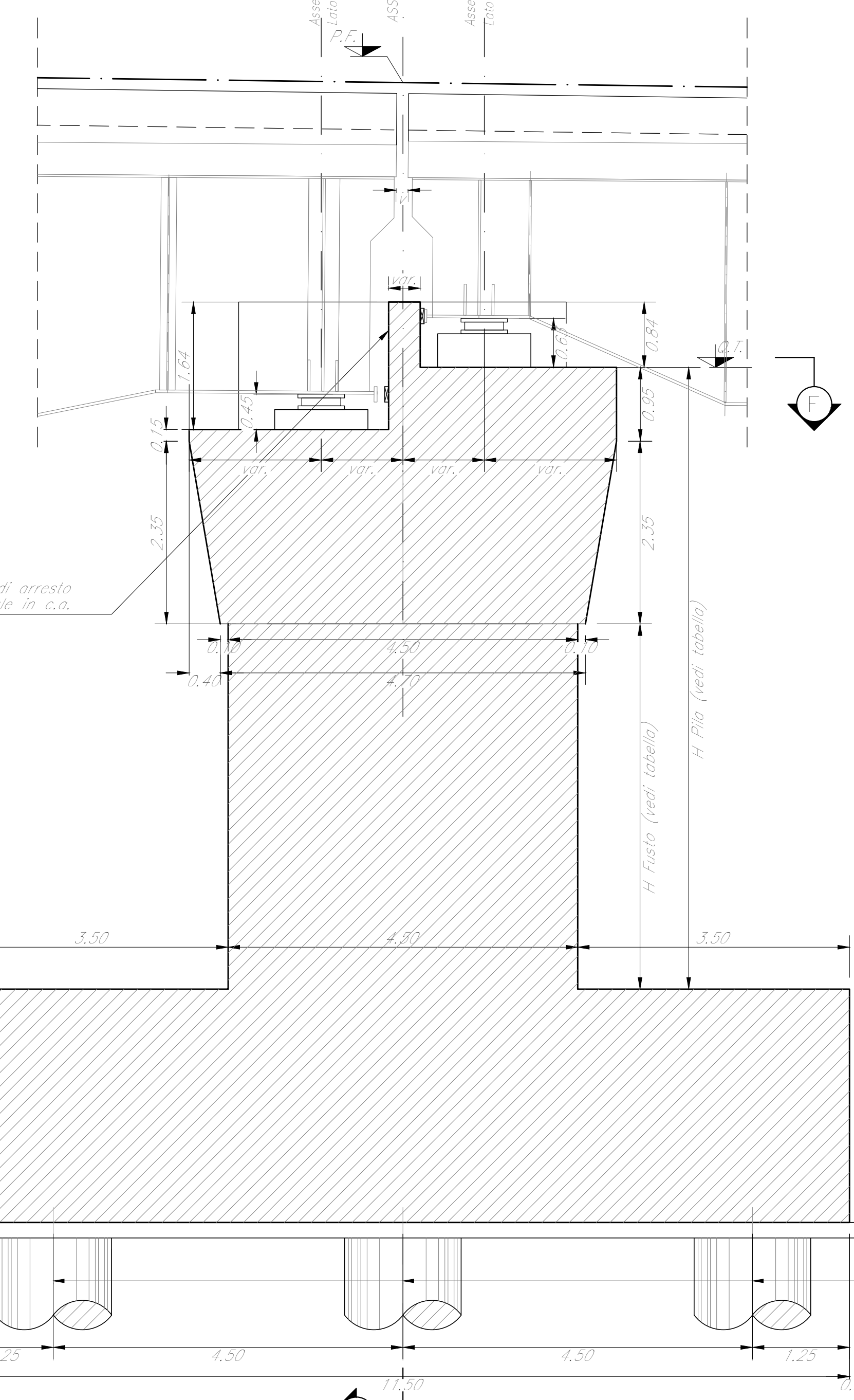

SEZIONE B-B
Scala 1:50

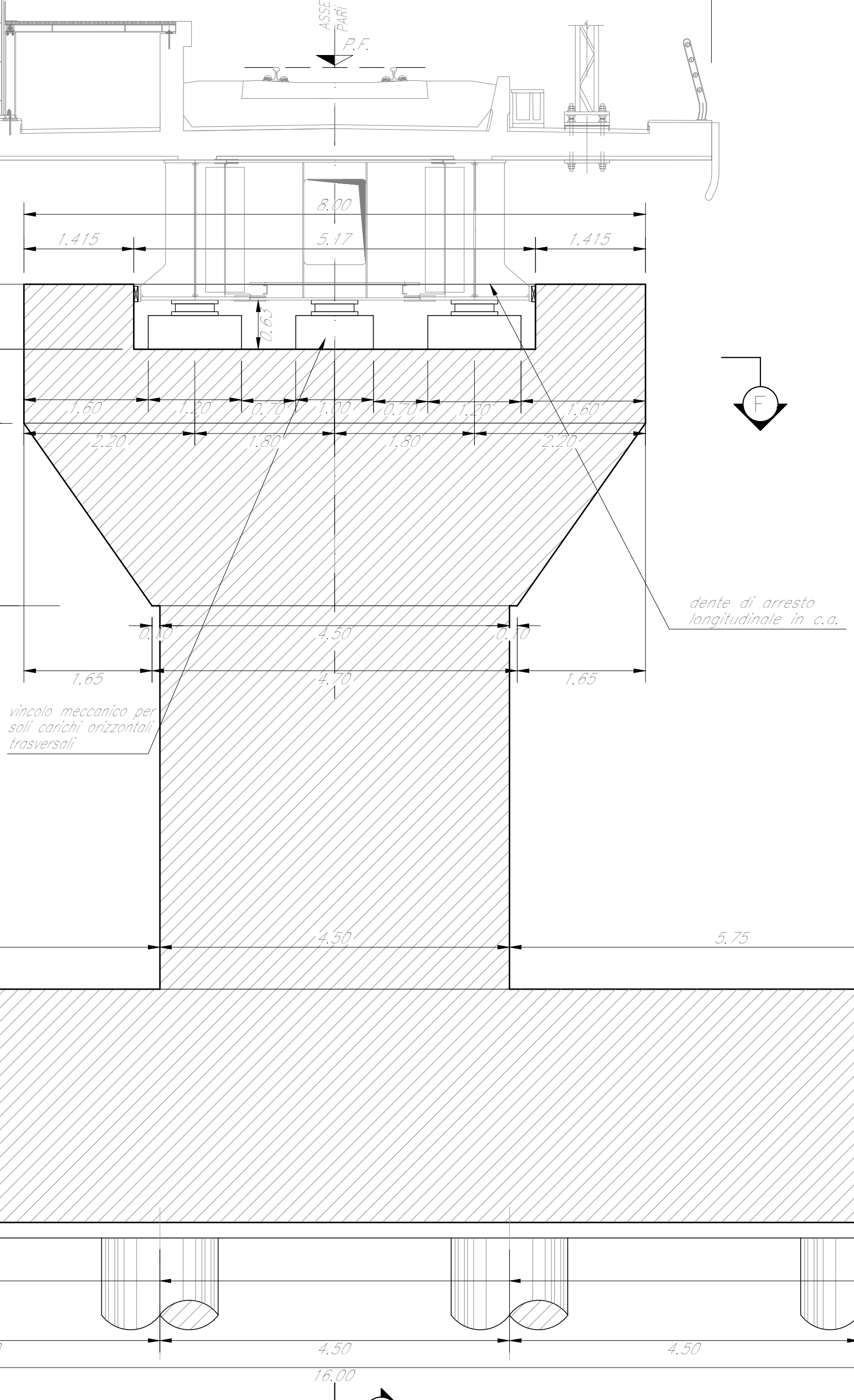

VISTA C-C
Scala 1:50

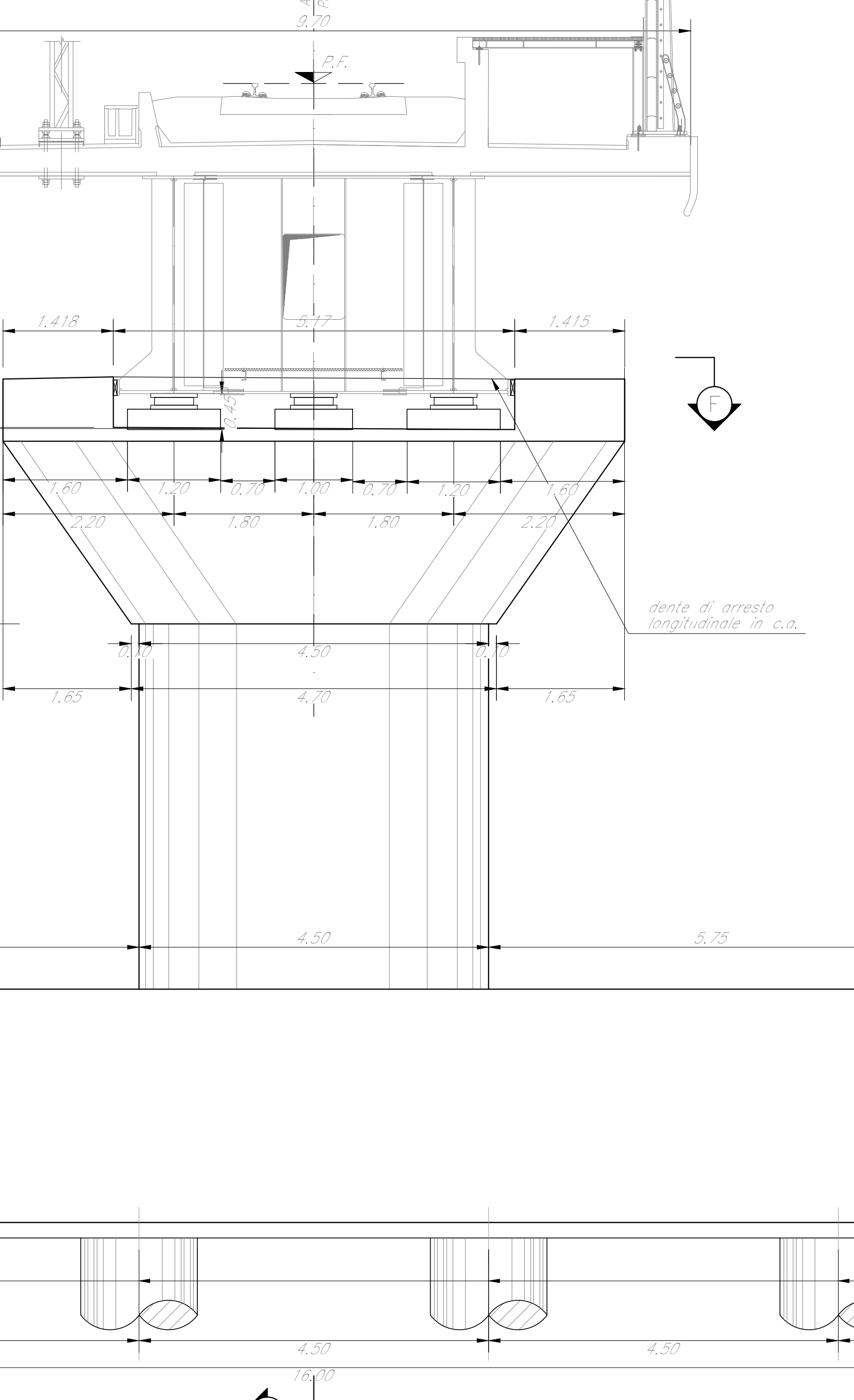

DETTAGLIO RITEGNO TRASVERSALE

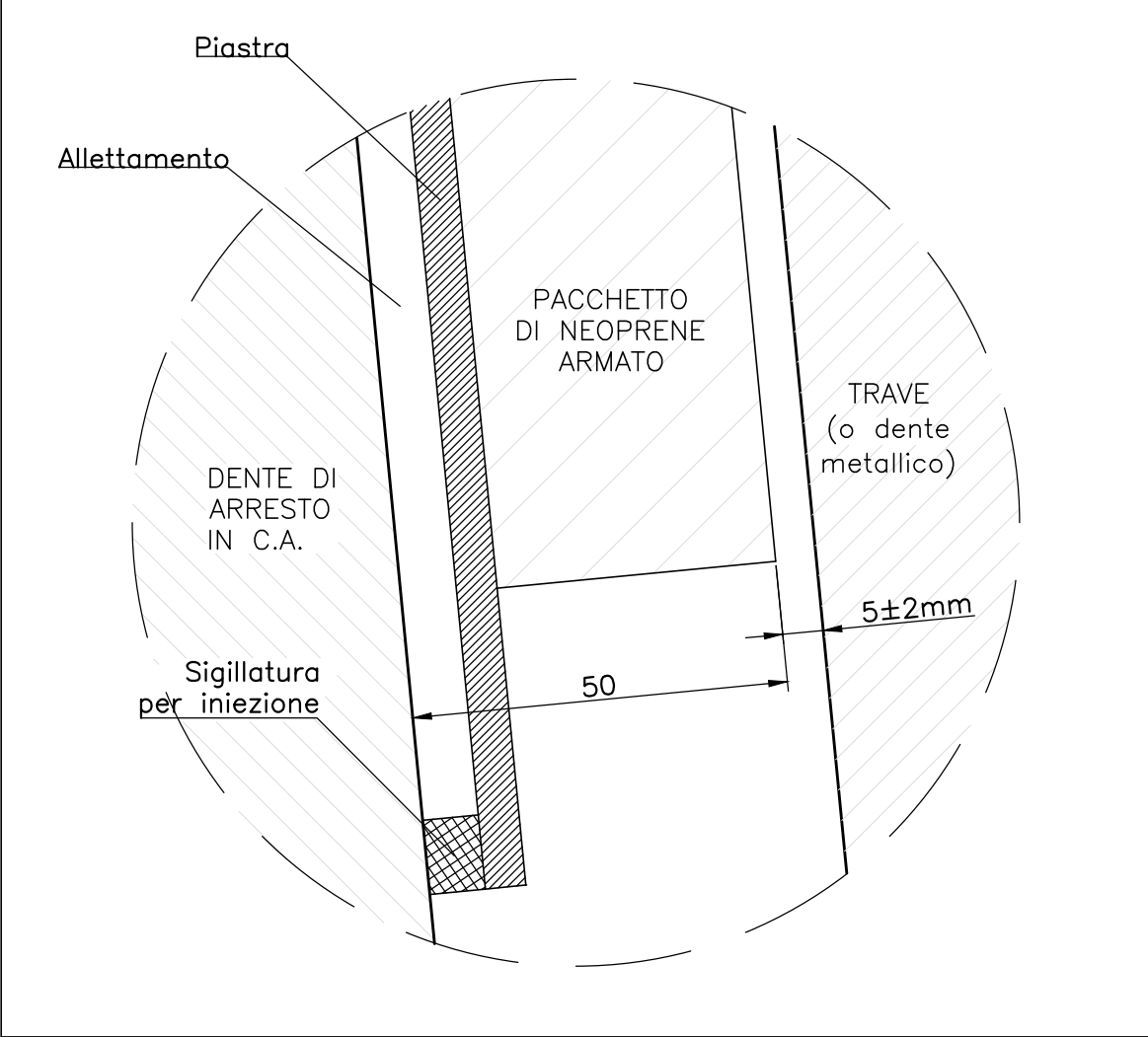

DETTAGLIO RITEGNO LONGITUDINALE

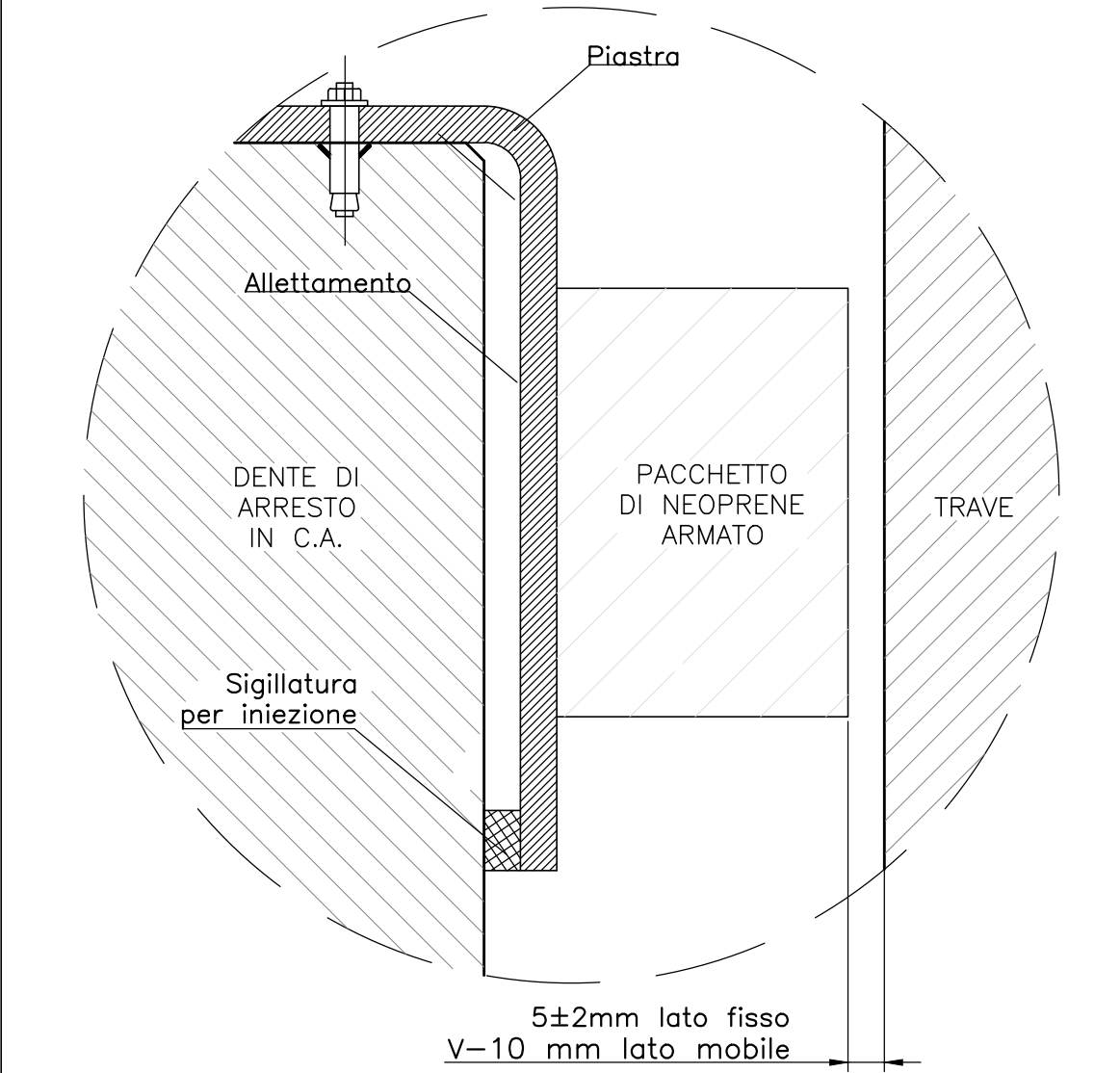

SEZIONE E-E
Scala 1:50

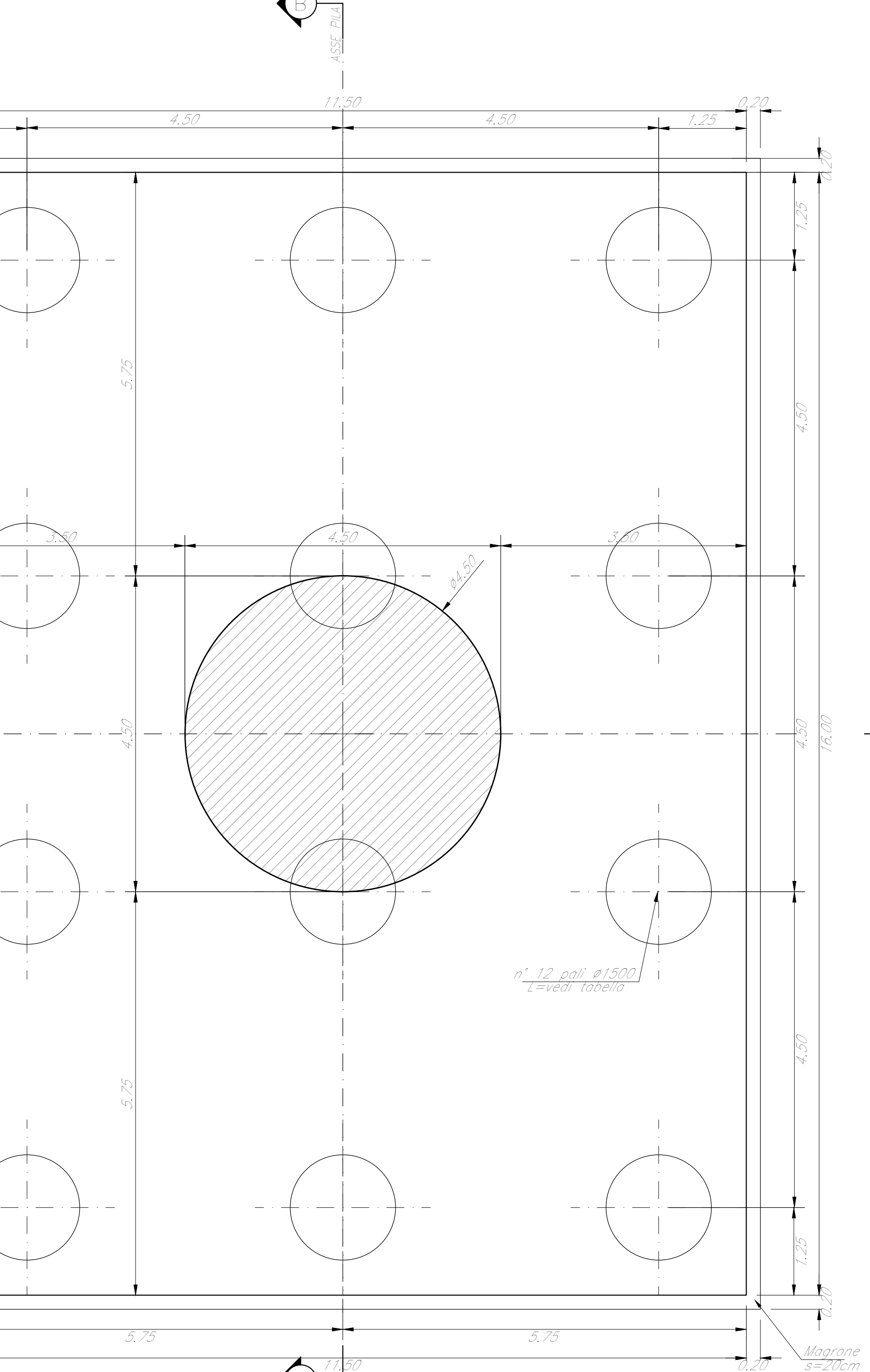

SEZIONE F-F
Scala 1:50



TABELLA PILE (m)

Pila	P.F.	Q.T.	Q.S.	Q.F.	H. Fusto	H. Pila	L. Pila
P10	+303,30	+298,25	+286,45	+263,45	10,00	13,30	29,00

NOTE:
1) Per la tabella materiali, note generali e incidere fare riferimento al documento RS3T3D09BZV1150508C - Materiali e prescrizioni generali.
2) Varco v= 115 mm

COMMITTEE: **RFI**
Rete Ferroviaria Italiana
Gruppo Ferrovie dello Stato Italiane

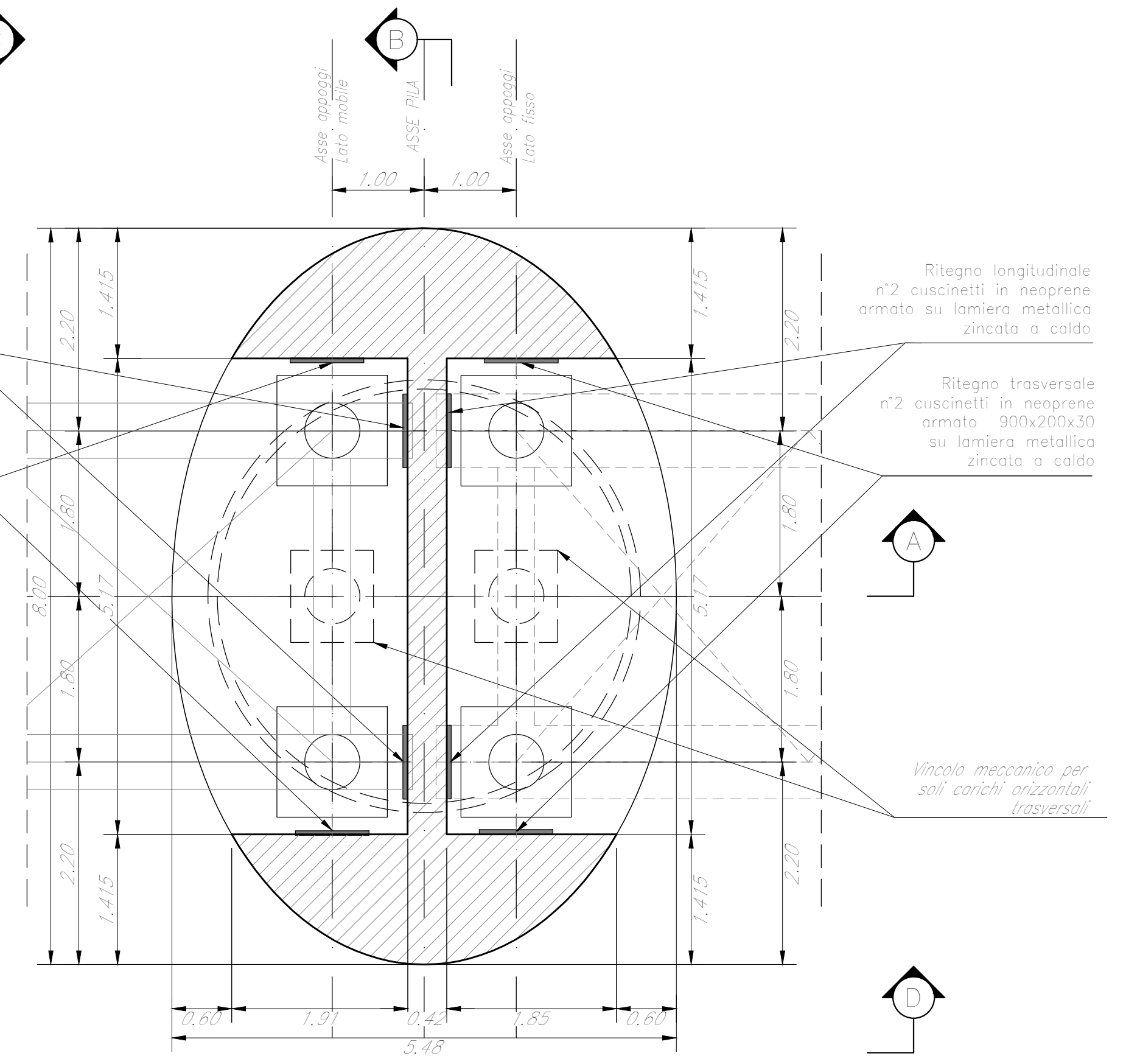
PROGETTAZIONE: **ITALFERR**
Gruppo Ferrovie dello Stato Italiane

DIRETTRICE FERROVIARIA MESSINA - CATANIA - PALERMO
NUOVO COLLEGAMENTO PALERMO - CATANIA

U.O. OPERE CIVILI E GESTIONE DELLE VARIANTI

PROGETTO DEFINITIVO
TRATTA LERCARA DIR. - CALTANISSETTA XIRBI (LOTTO 3)

V115 - Viadotto ferroviario, Singolo Binario
Carpenteria Pila P10

SCALA: **Varie**

COMMESSA LOTTO FASE ENTE TIPO DOC. OPERA/DISCIPLINA PROG. REV.

Rev.	Descrizione	Redatto	Data	Verificato	Data	Approvato	Data	Autorizzato	Data
A	Emissione generale	G. Giamberini	06/2020	A. Fatti	06/2020	A. Serrano	06/2020	A. Vesco	06/2020
B	Emissione generale	G. Giamberini	06/2020	A. Fatti	06/2020	A. Serrano	06/2020	A. Vesco	06/2020
C	1° App e consegna CRUPP	G. Giamberini	05/2020	A. Fatti	05/2020	A. Serrano	05/2020	A. Vesco	05/2020