

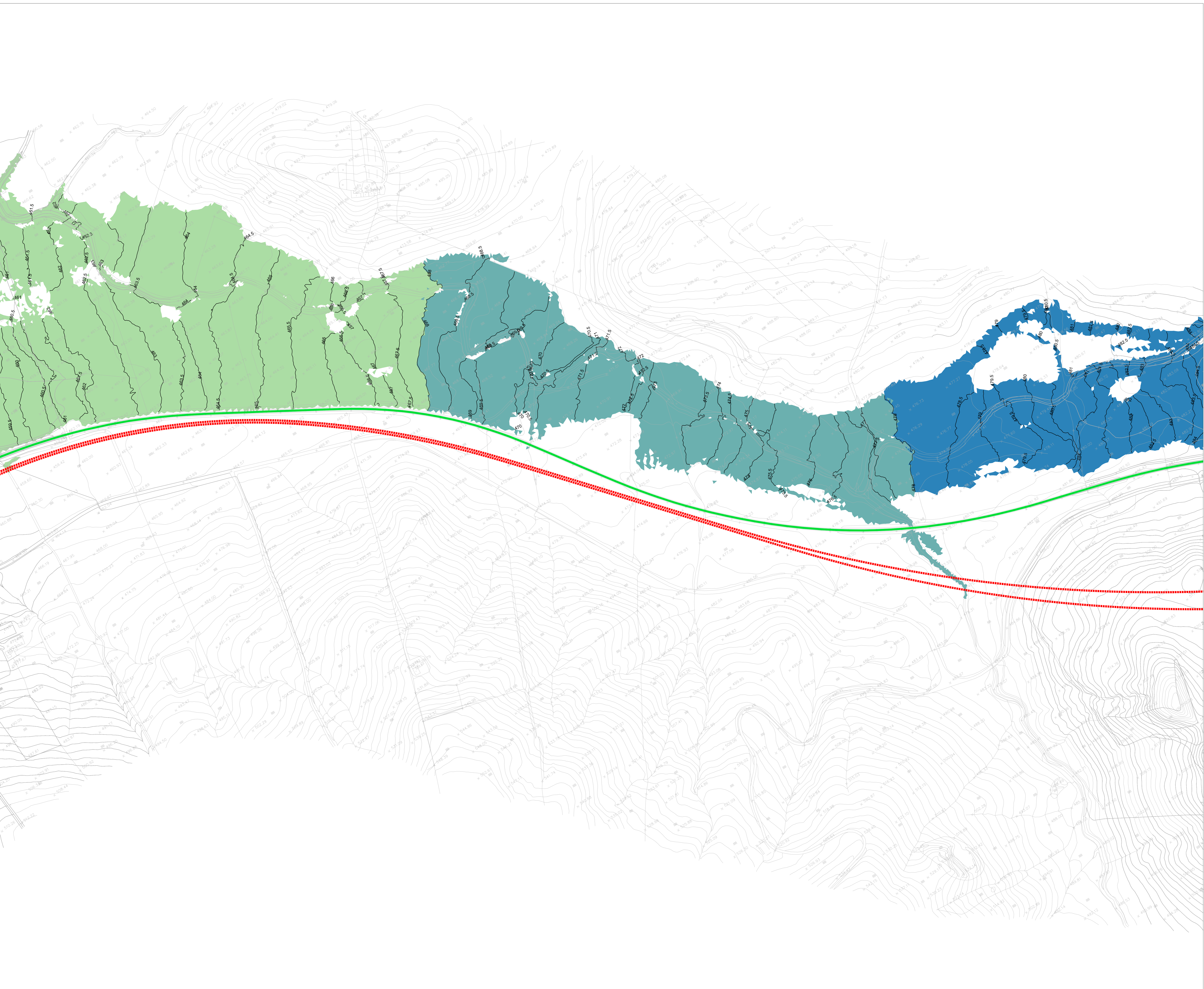

LEGENDA

- Livelli idrici massimi [m smm]**
- 398 - 408
 - 408 - 418
 - 418 - 428
 - 428 - 438
 - 438 - 448
 - 448 - 458
 - 458 - 468
 - 468 - 478
 - 478 - 488
- Linea di livello: massimi livelli idrici [m smm]
 - - - - - Linea ferroviaria di progetto
 — Linea ferroviaria esistente



COMMITTENTE:

RFI
 RETE FERROVIARIA ITALIANA
 GRUPPO FERROVIE DELLO STATO ITALIANE

PROGETTAZIONE:

ITALFERR
 GRUPPO FERROVIE DELLO STATO ITALIANE

DIRETTRICE FERROVIARIA MESSINA - CATANIA - PALERMO
NUOVO COLLEGAMENTO PALERMO - CATANIA

U.O. OPERE CIVILI E GESTIONE DELLE VARIANTI

PROGETTO DEFINITIVO

TRATTA LERCARA DIR. - CALTANISSETTA XIRBI (LOTTO 3)

IDROLOGIA E IDRAULICA SPECIALISTICA
 Idraulica specialistica
 Planimetria livelli idrici 2D fiume Torto: Tr100 ante operam - Tav. 5 di 5

SCALA:
1:2000

COMMESSA	LOTTO	FASE	ENTE	TIPO DOC.	OPERA/DISCIPLINA	PROGR.	REV.
RS3T	30	D	09	P6	ID0000	010	B

Rev.	Descrizione	Redatto	Data	Verificato	Data	Approvato	Data	Autorizzato Data
A	Emissione Esecutiva	21/03/2019	04/2019	[Signature]	04/2019	[Signature]	04/2019	
B	Emissione Esecutiva	21/03/2019	04/2019	[Signature]	04/2019	[Signature]	04/2019	

