

**LEGENDA**

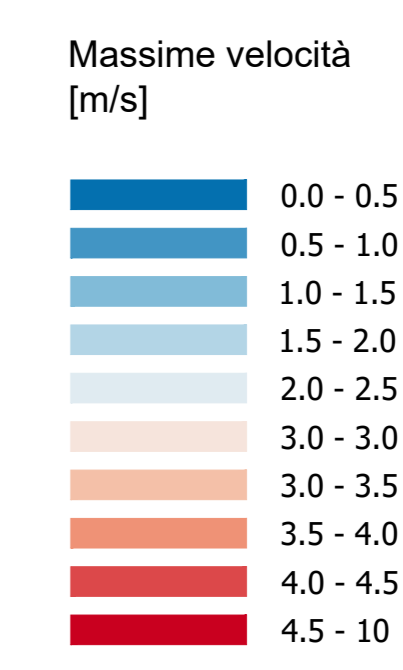

Linea ferroviaria di progetto  
Linea ferroviaria esistente

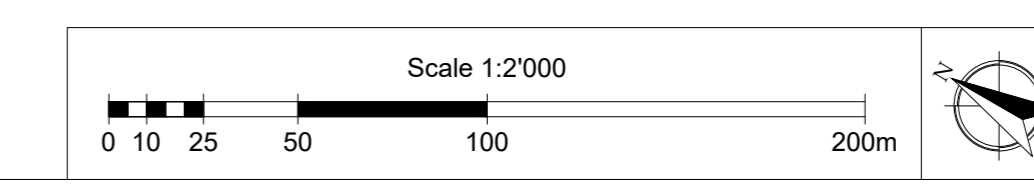
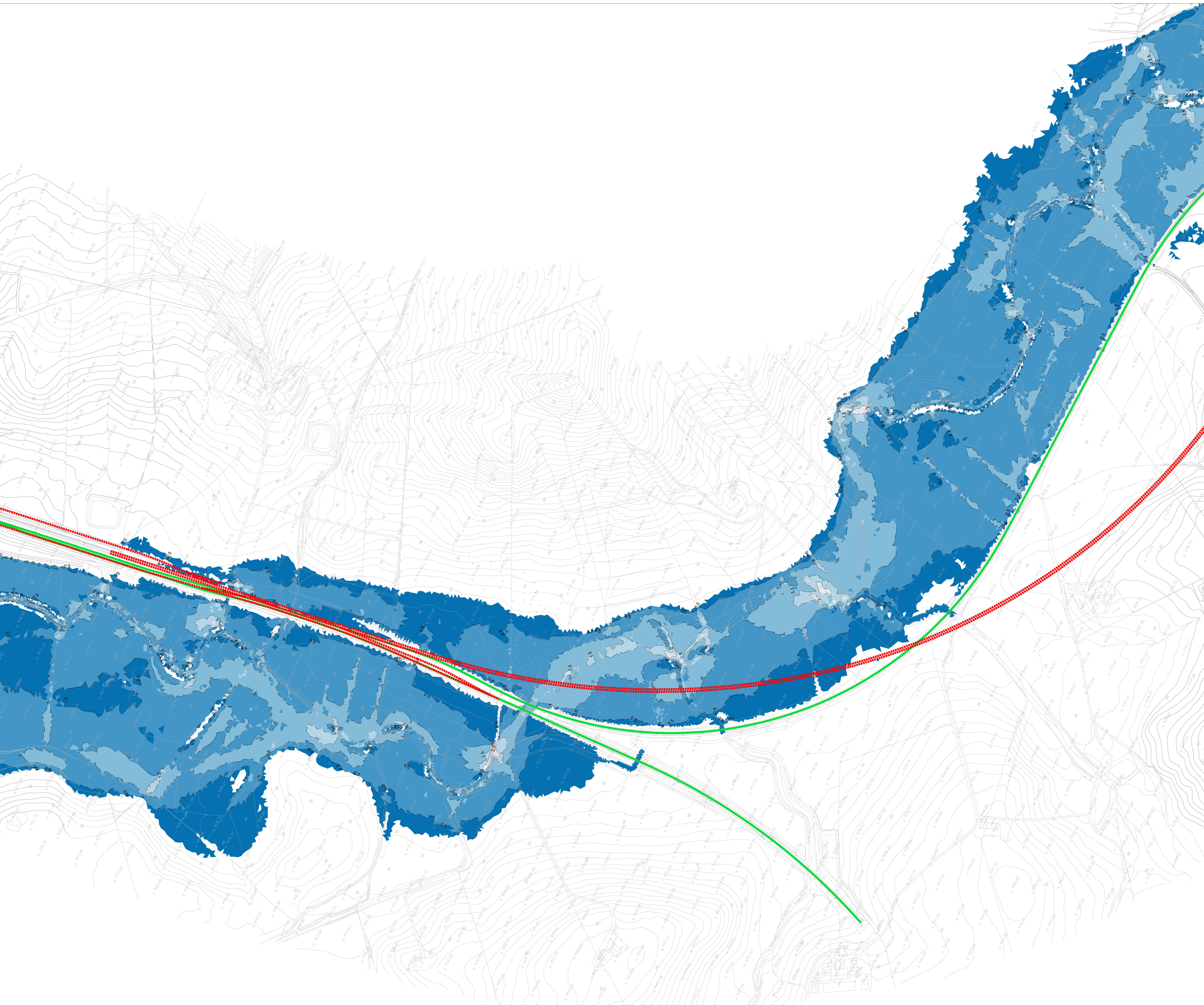

COMMITTENTE:  
**RFI**  
RETE FERROVIARIA ITALIANA  
GRUPPO FERROVIE DELLO STATO ITALIANE

PROGETTAZIONE:  
**ITALFERR**  
GRUPPO FERROVIE DELLO STATO ITALIANE

**DIRETTRICE FERROVIARIA MESSINA - CATANIA - PALERMO**  
**NUOVO COLLEGAMENTO PALERMO - CATANIA**

**U.O. OPERE CIVILI E GESTIONE DELLE VARIANTI**

**PROGETTO DEFINITIVO**  
**TRATTA LERCARA DIR. - CALTANISSETTA XIRBI (LOTTO 3)**

**IDROLOGIA E IDRAULICA SPECIALISTICA**  
Idraulica specialistica  
Planimetria valori velocità 2D fiume Torto: Tr50 ante operam - Tav. 1 di 5

SCALA:  
**1:2000**

COMMESSA	LOTTO	FASE	ENTE	TIPO DOC.	OPERA/DISCIPLINA	PROGR.	REV.
RS3T	30	D	09	P6	ID0000	031	B

Rev.	Descrizione	Redatto	Data	Verificato	Data	Approvato	Data	Autorizzato Data
A	Emissione Esecutiva	21/05/2019	05-2019	A. Caporali	05-2019	A. Caporali	05-2019	
B	Emissione Esecutiva	21/05/2019	Apr-2020	A. Caporali	Apr-2020	A. Caporali	Apr-2020	