

LEGENDA

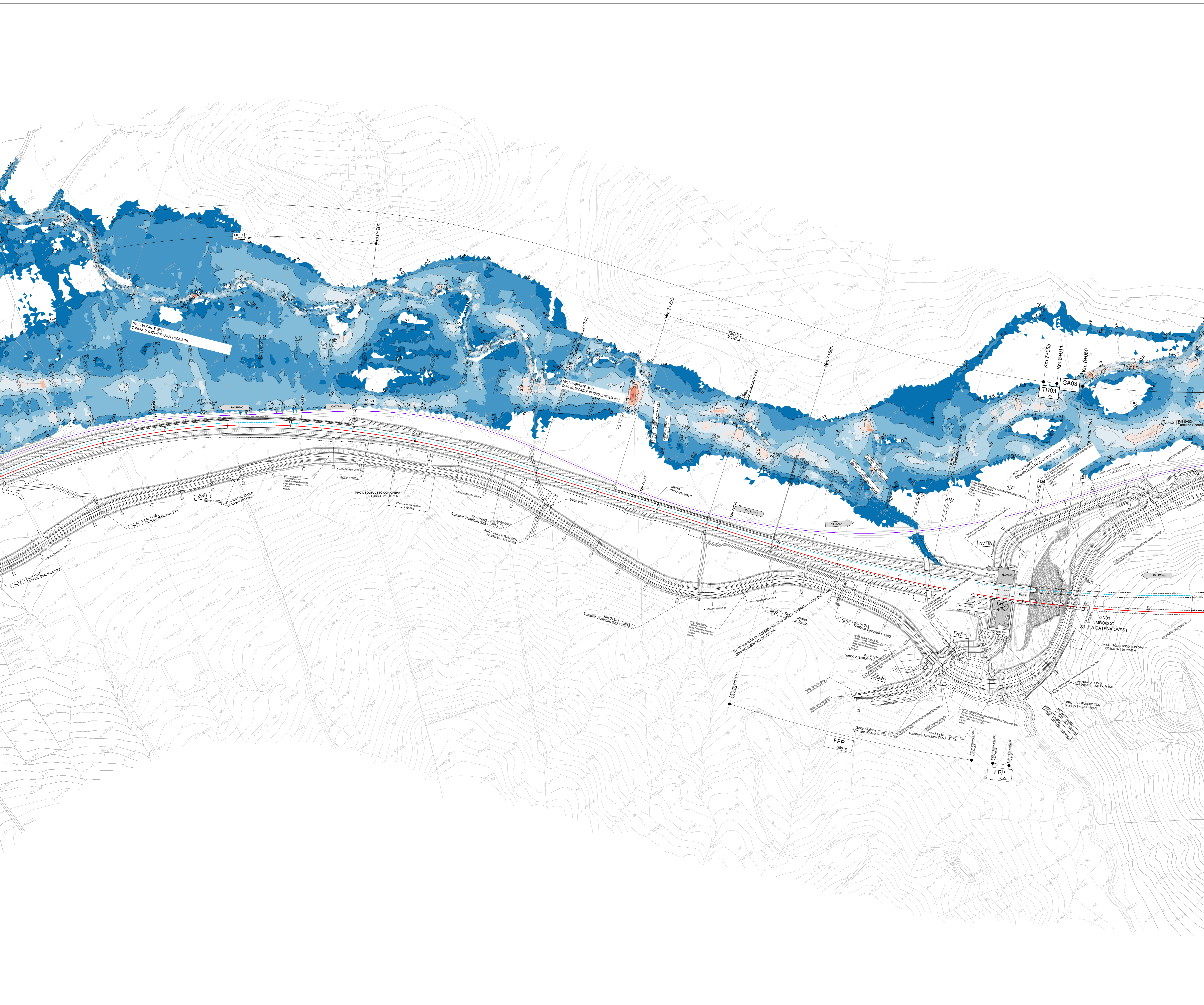
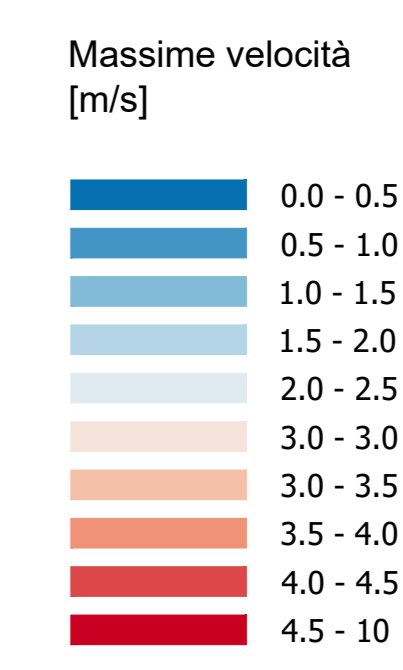

COMMITTENTE:

PROGETTAZIONE:

DIRETTRICE FERROVIARIA MESSINA - CATANIA - PALERMO
NUOVO COLLEGAMENTO PALERMO - CATANIA

U.O. OPERE CIVILI E GESTIONE DELLE VARIANTI

PROGETTO DEFINITIVO

TRATTA LERCARA DIR. - CALTANISSETTA XIRBI (LOTTO 3)

IDROLOGIA E IDRAULICA SPECIALISTICA
 Idraulica specialistica
 Planimetria valori velocità 2D fiume Torto: Tr50 post operam - Tav. 5 di 5

SCALA: 1:2000

COMMESSA LOTTO FASE ENTE TIPO DOC. OPERA/DISCIPLINA Progr. REV.

RS3T 30 D 09 P6 ID0000 050 B

Rev.	Descrizione	Redatto	Data	Verificato	Data	Approvato	Data	Autorizzato Data
A	Emissione Esecutiva	21/05/2019	05-2019	[Signature]	05-2019	[Signature]	05-2019	
B	Emissione Esecutiva	21/05/2019	05-2019	[Signature]	05-2019	[Signature]	05-2019	

File: RS3T.3.0.D.09.P6.ID.00.0.0.050.B n. Elab.: 09_499_5

