

**LEGENDA**

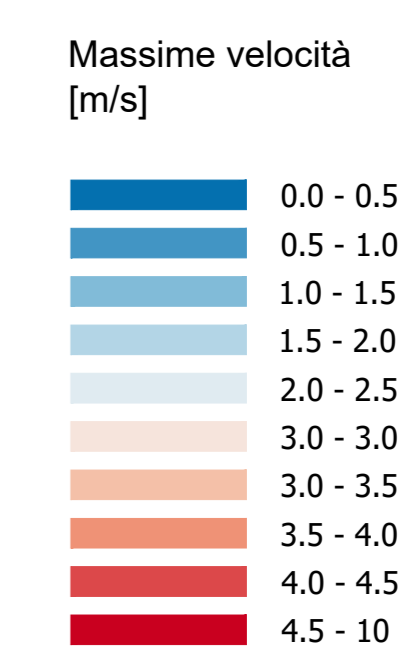

Linea ferroviaria di progetto  
Linea ferroviaria esistente

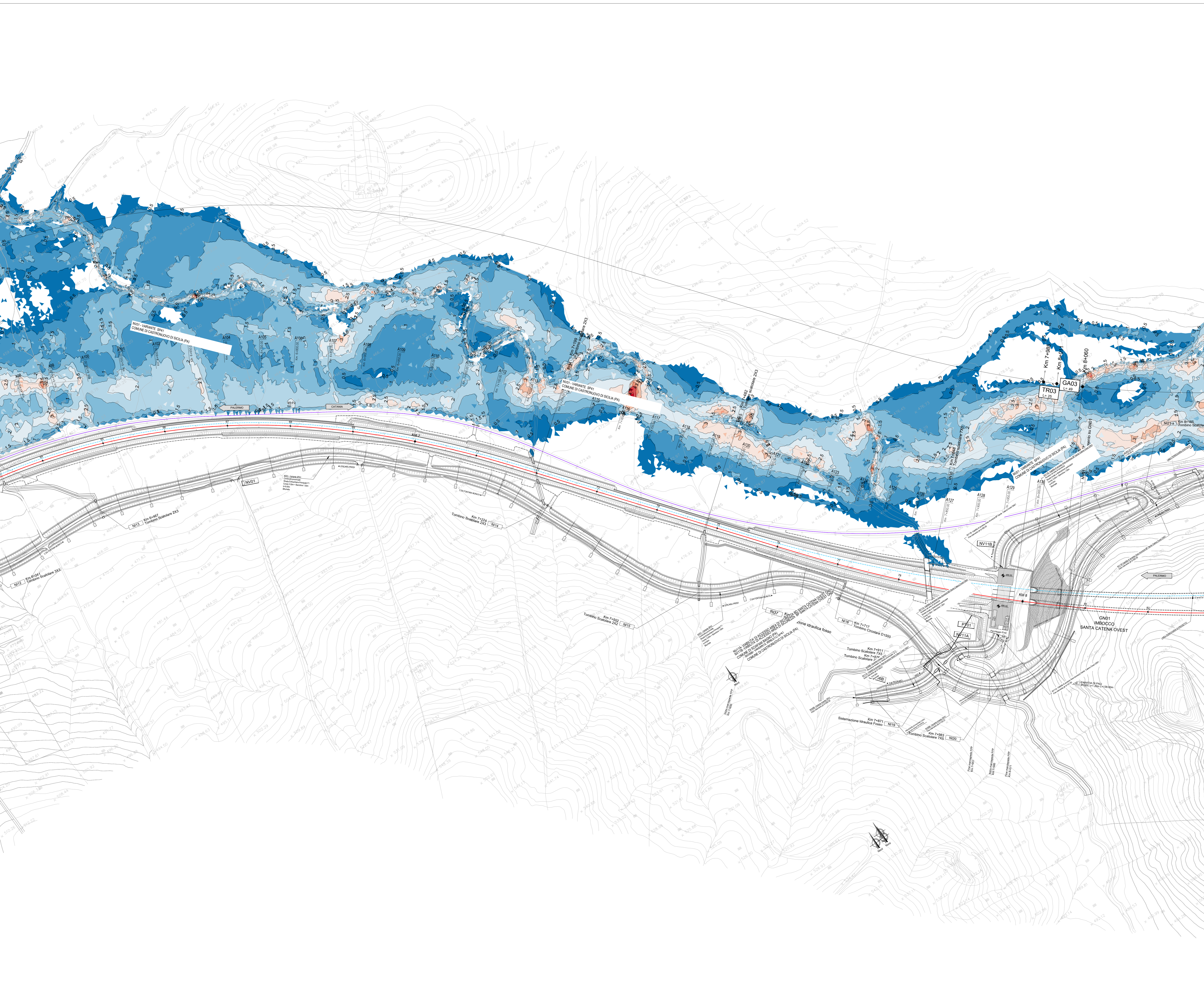

COMMITTENTE: **RFI** RETE FERROVIARIA ITALIANA GRUPPO FERROVIE DELLO STATO ITALIANE

PROGETTAZIONE: **ITALFERR** SUPERINTENDENZA FERROVIARIA

**DIRETTRICE FERROVIARIA MESSINA - CATANIA - PALERMO**  
**NUOVO COLLEGAMENTO PALERMO - CATANIA**

**U.O. OPERE CIVILI E GESTIONE DELLE VARIANTI**

**PROGETTO DEFINITIVO**

**TRATTA LERCARA DIR. - CALTANISSETTA XIRBI (LOTTO 3)**

IDROLOGIA E IDRAULICA SPECIALISTICA  
Idraulica specialistica  
Planimetria valori velocità 2D fiume Torto: Tr300 post operam - Tav. 5 di 5

SCALA: **1:2000**

COMMESSA LOTTO FASE ENTE TIPO DOC. OPERA/DISCIPLINA PROGR. REV.

**RS3T 30 D 09 P6 ID0000 060 B**

Rev.	Descrizione	Redatto	Data	Verificato	Data	Approvato	Data	Autorizzato Data
A	Emissione Esecutiva	21/09/2019	09/2019	21/09/2019	09/2019	21/09/2019	09/2019	
B	Emissione Esecutiva	21/09/2019	09/2019	21/09/2019	09/2019	21/09/2019	09/2019	

File: RS3T.3.0.D.09.P6.ID.00.0.0.060.B n. Elab.: 09\_504

