

**LEGENDA**

- Livelli idrici massimi [m smm]**
- 316 - 340
  - 340 - 364
  - 364 - 388
  - 388 - 412
  - 412 - 436
  - 436 - 460
  - 460 - 484
- Linea di livello: massimi livelli idrici [m smm]  
 - - - Linea ferroviaria di progetto  
 — Linea ferroviaria esistente

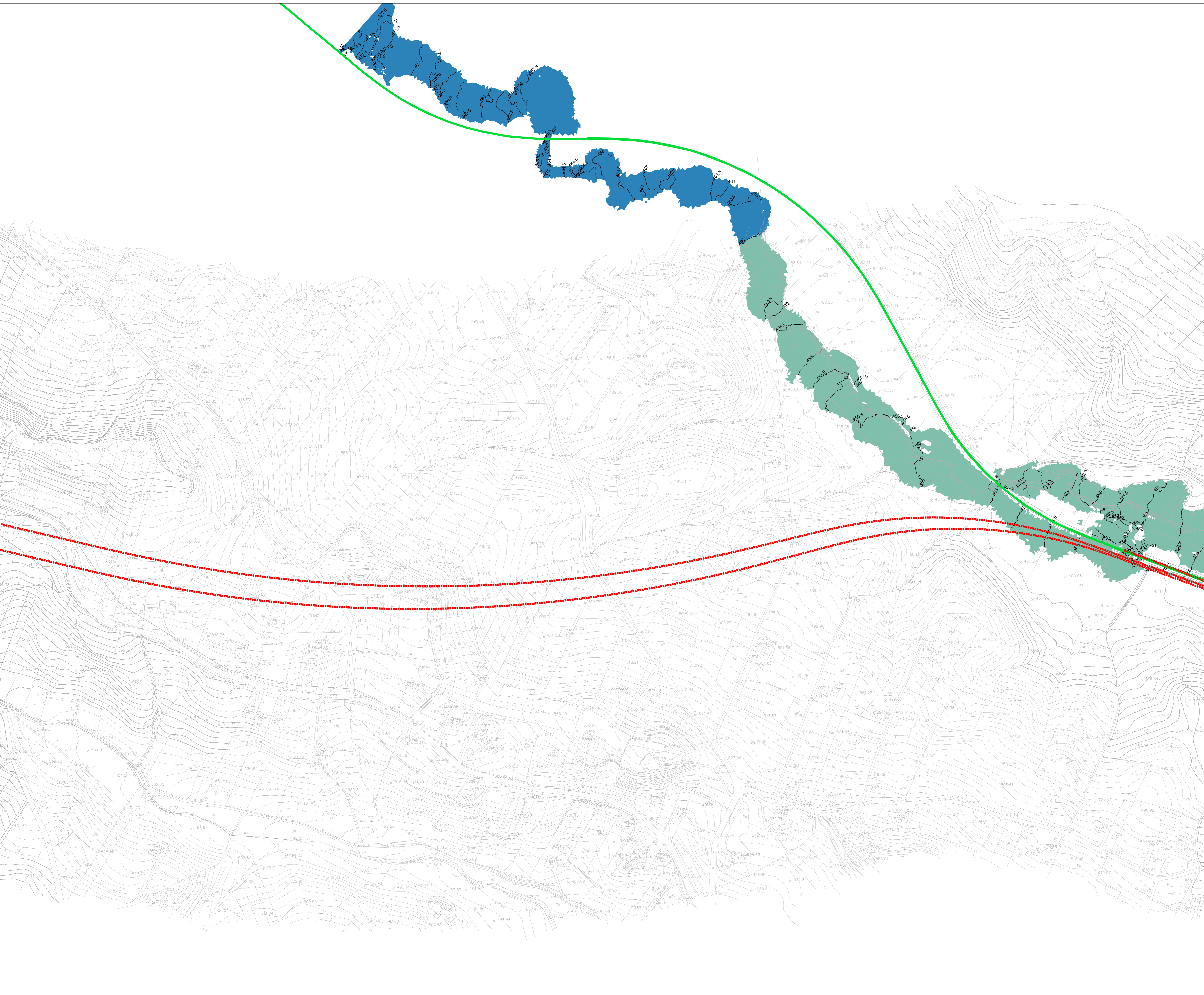

COMMITTENTE: **RFI**  
 RETE FERROVIARIA ITALIANA  
 GRUPPO FERROVIE DELLO STATO ITALIANE

PROGETTAZIONE: **ITALFERR**  
 SUPERINTENDENZA FERROVIARIA

**DIRETTRICE FERROVIARIA MESSINA - CATANIA - PALERMO**  
**NUOVO COLLEGAMENTO PALERMO - CATANIA**

**U.O. OPERE CIVILI E GESTIONE DELLE VARIANTI**

**PROGETTO DEFINITIVO**  
**TRATTA LERCARA DIR. - CALTANISSETTA XIRBI (LOTTO 3)**

**IDROLOGIA E IDRAULICA SPECIALISTICA**  
 Idraulica specialistica  
 Planimetria livelli idrici 2D fiume Belici: Tr300 ante operam - Tav. 1 di 9

Scale: **1:2000**

COMMESSA LOTTO FASE ENTE TIPO DOC. OPERA/DISCIPLINA Progr. REV.

RS3T 30 D 09 P6 ID0000 079 B

Rev.	Descrizione	Redatto	Data	Verificato	Data	Approvato	Data	Autore	Autore
A	Emissione Esecutiva	21/09/2019	09/09/2019	21/09/2019	09/09/2019	21/09/2019	09/09/2019		
B	Emissione Esecutiva	21/09/2019	09/09/2019	21/09/2019	09/09/2019	21/09/2019	09/09/2019		

