

**LEGENDA**

- livelli idrici massimi [m smm]**
- 316 - 340
  - 340 - 364
  - 364 - 388
  - 388 - 412
  - 412 - 436
  - 436 - 460
  - 460 - 484
- Linea di livello: massimi livelli idrici [m smm]
  - Linea ferroviaria di progetto
  - Linea ferroviaria esistente

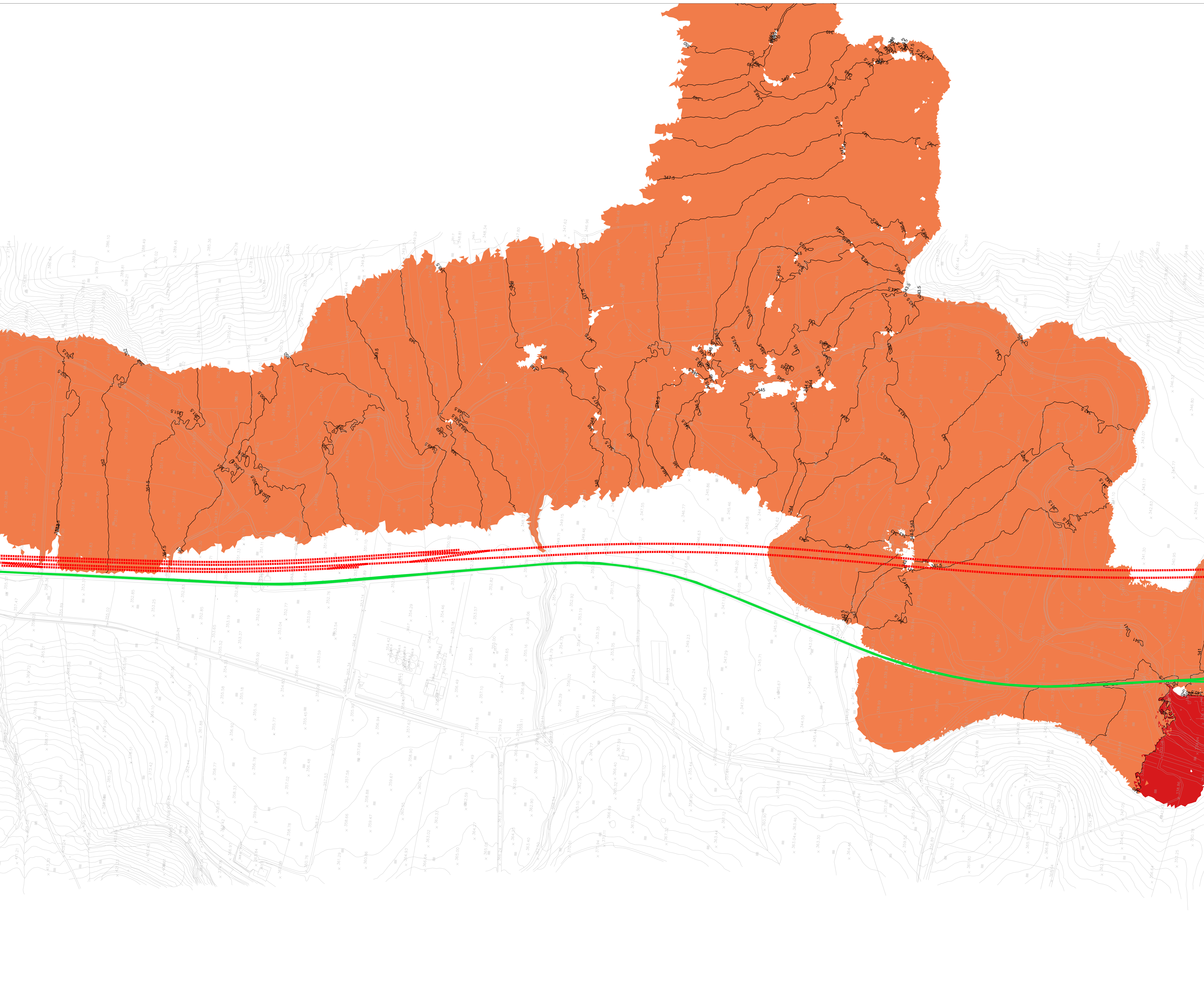

COMMITTENTE: **RFI**  
**RETE FERROVIARIA ITALIANA**  
 GRUPPO FERROVIE DELLO STATO ITALIANE

PROGETTAZIONE: **ITALFERR**  
 SUPERINTENDENZA FERROVIARIA

**DIRETTRICE FERROVIARIA MESSINA - CATANIA - PALERMO**  
**NUOVO COLLEGAMENTO PALERMO - CATANIA**

**U.O. OPERE CIVILI E GESTIONE DELLE VARIANTI**

**PROGETTO DEFINITIVO**

**TRATTA LERCARA DIR. - CALTANISSETTA XIRBI (LOTTO 3)**

**IDROLOGIA E IDRAULICA SPECIALISTICA**  
 Idraulica specialistica  
 Planimetria livelli idrici 2D fiume Belici: Tr300 ante operam - Tav. 8 di 9

SCALA:  
**1:2000**

COMMESSA	LOTTO	FASE	ENTE	TIPO DOC.	OPERA/DISCIPLINA	PROGR.	REV.
RS3T	30	D	09	P6	ID0000	086	B

Rev.	Descrizione	Redatto	Data	Verificato	Data	Approvato	Data	Autorizzato Data
A	Emissione Esecutiva	21/01/2019	01/01/2019	21/01/2019	01/01/2019	[Signature]	01/01/2019	
B	Emissione Esecutiva	21/01/2020	01/01/2020	21/01/2020	01/01/2020	[Signature]	01/01/2020	

