

**LEGENDA**

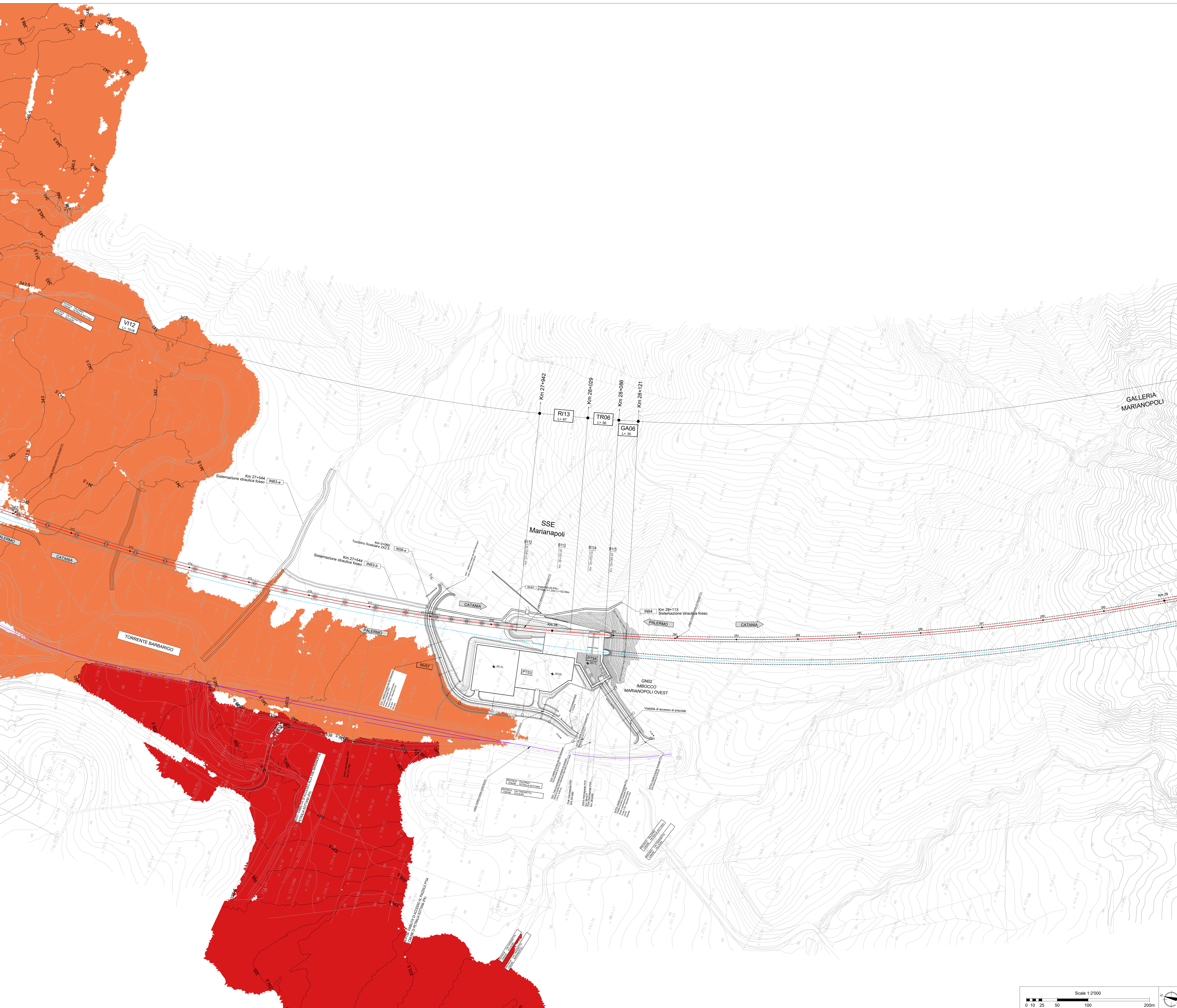
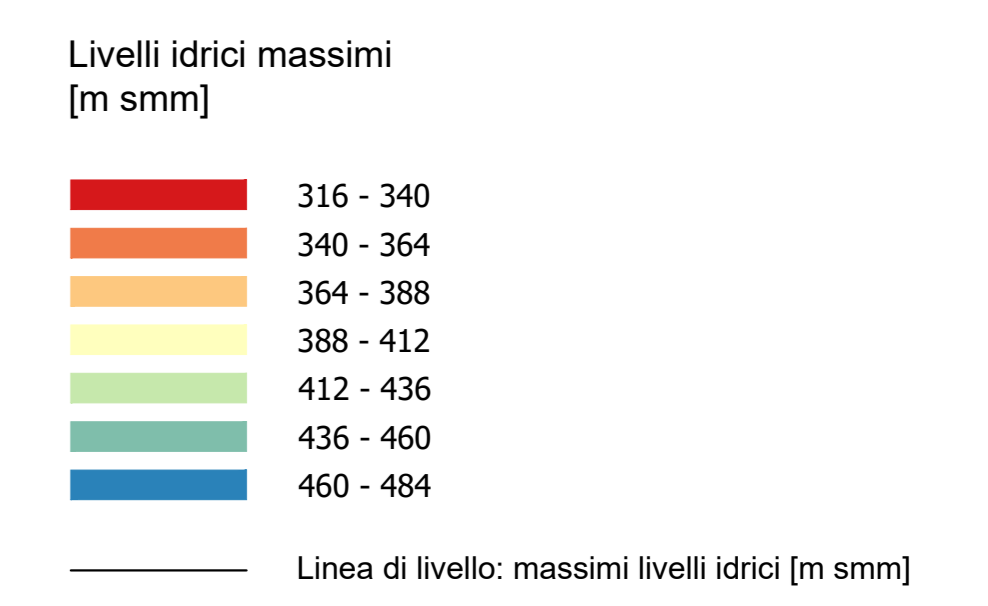

COMMITTENTE:  **RFI**  
RETE FERROVIARIA ITALIANA  
GRUPPO FERROVIE DELLO STATO ITALIANE

PROGETTAZIONE:  **ITALFERR**  
GRUPPO FERROVIE DELLO STATO ITALIANE

**DIRETTRICE FERROVIARIA MESSINA - CATANIA - PALERMO**  
**NUOVO COLLEGAMENTO PALERMO - CATANIA**

**U.O. OPERE CIVILI E GESTIONE DELLE VARIANTI**

**PROGETTO DEFINITIVO**

**TRATTA LERCARA DIR. - CALTANISSETTA XIRBI (LOTTO 3)**

IDROLOGIA E IDRAULICA SPECIALISTICA  
Idraulica specialistica  
Planimetria livelli idrici 2D fiume Belici: Tr50 post operam - Tav. 9 di 9

SCALA: **1:2000**

COMMESSA LOTTO FASE ENTE TIPO DOC. OPERA/DISCIPLINA Progr. REV.

**RS3T 30 D 09 P6 ID0000 096 A**

Rev.	Descrizione	Redatto	Data	Verificato	Data	Approvato	Data	Autorizzato Data
A	Emissione Esecutiva	A. Caporali	Apr-2020	A. Caporali	Apr-2020	A. Caporali	Apr-2020	

File: RS3T.3.0.D.09.P6.ID.00.0.0.096 A n. Elab.: 09\_513\_9

