

**LEGENDA**

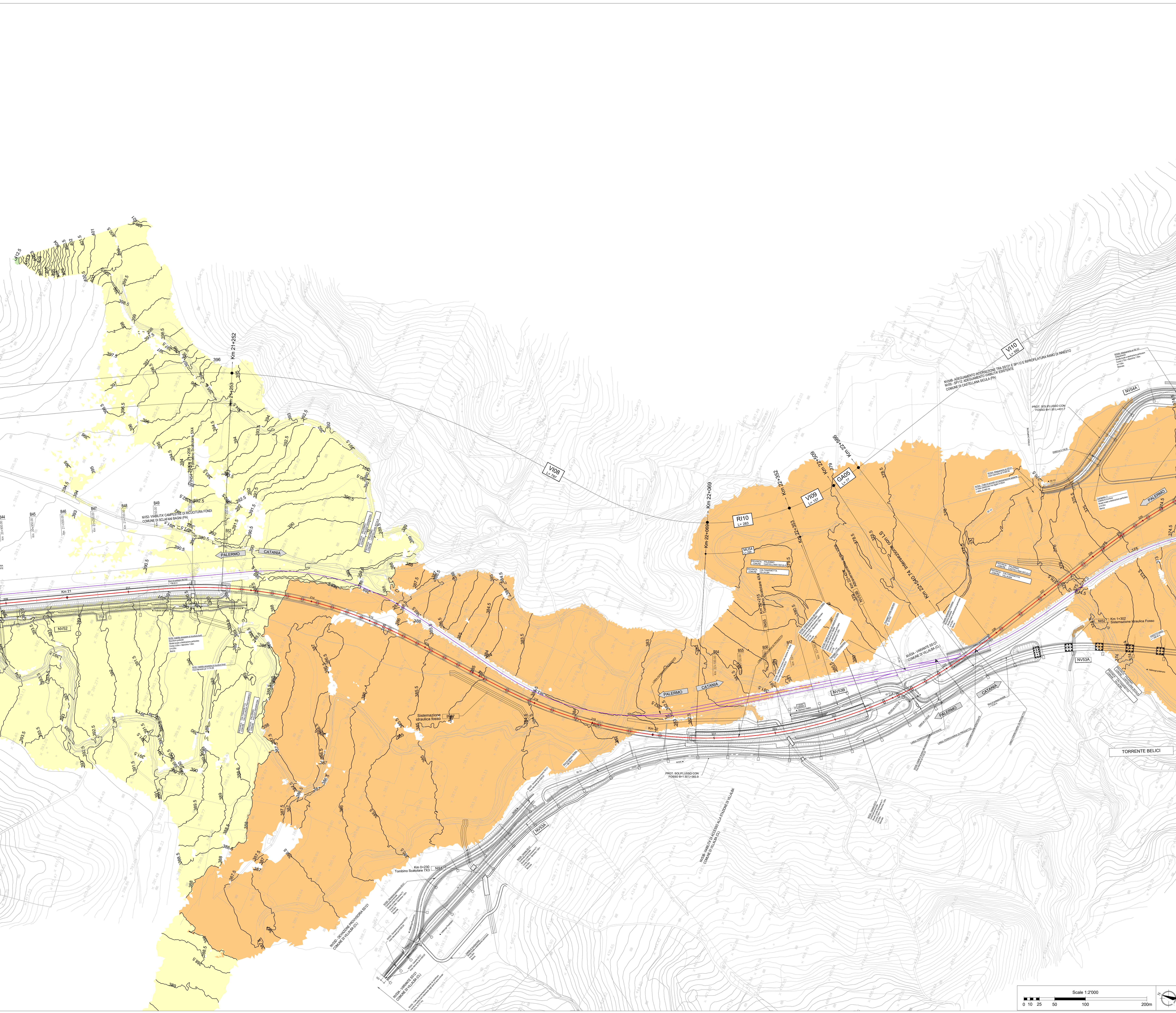
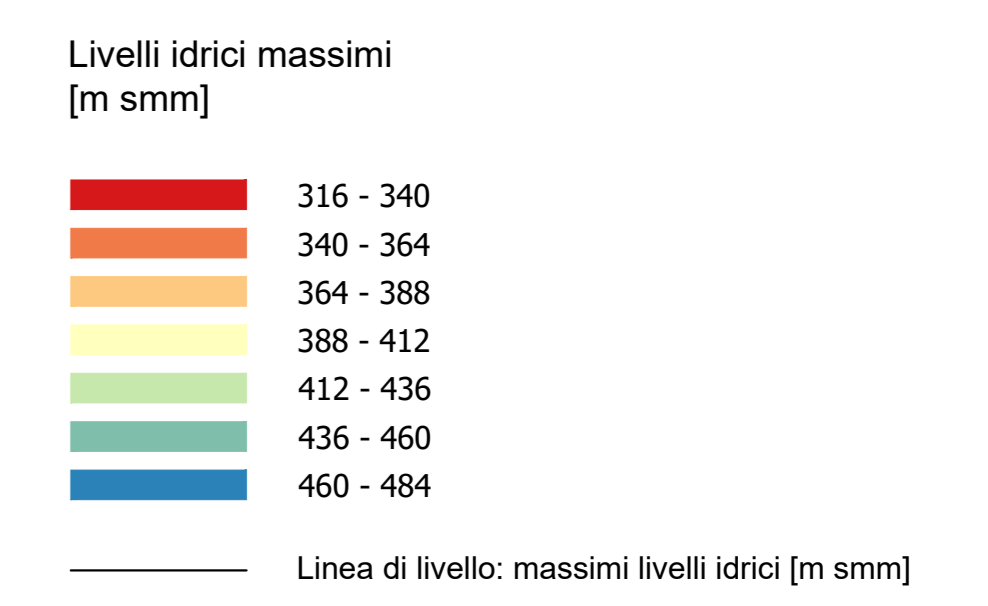

COMMITTENTE: **RFI**  
**RETE FERROVIARIA ITALIANA**  
 GRUPPO FERROVIE DELLO STATO ITALIANE

PROGETTAZIONE: **ITALFERR**  
 GRUPPO FERROVIE DELLO STATO ITALIANE

**DIRETTRICE FERROVIARIA MESSINA - CATANIA - PALERMO**  
**NUOVO COLLEGAMENTO PALERMO - CATANIA**

**U.O. OPERE CIVILI E GESTIONE DELLE VARIANTI**

**PROGETTO DEFINITIVO**

**TRATTA LERCARA DIR. - CALTANISSETTA XIRBI (LOTTO 3)**

**IDROLOGIA E IDRAULICA SPECIALISTICA**  
 Idraulica specialistica  
 Planimetria livelli idrici 2D fiume Belici: Tr300 post operam - Tav. 5 di 9

SCALA:  
**1:2000**

COMMESSA	LOTTO	FASE	ENTE	TIPO DOC.	OPERA/DISCIPLINA	PROGR.	REV.
RS3T	30	D	09	P6	ID0000	110	B

Rev.	Descrizione	Redatto	Data	Verificato	Data	Approvato	Data	Autorizzato Data
A	Emissione Esecutiva	21/05/2021	21/05/2021	21/05/2021	21/05/2021	[Signature]	21/05/2021	21/05/2021
B	Emissione Esecutiva	21/05/2021	21/05/2021	21/05/2021	21/05/2021	[Signature]	21/05/2021	21/05/2021

