

LEGENDA

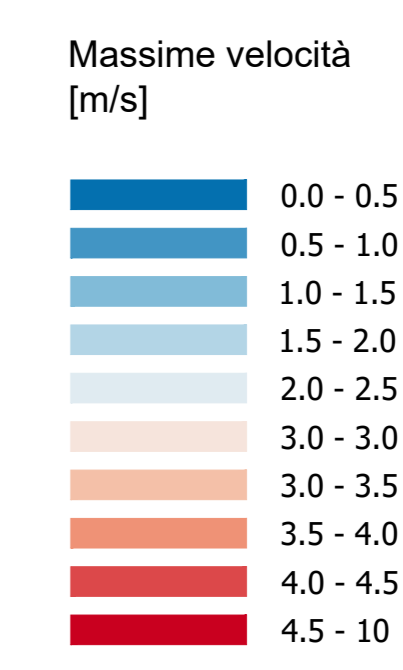

Linea ferroviaria di progetto
Linea ferroviaria esistente

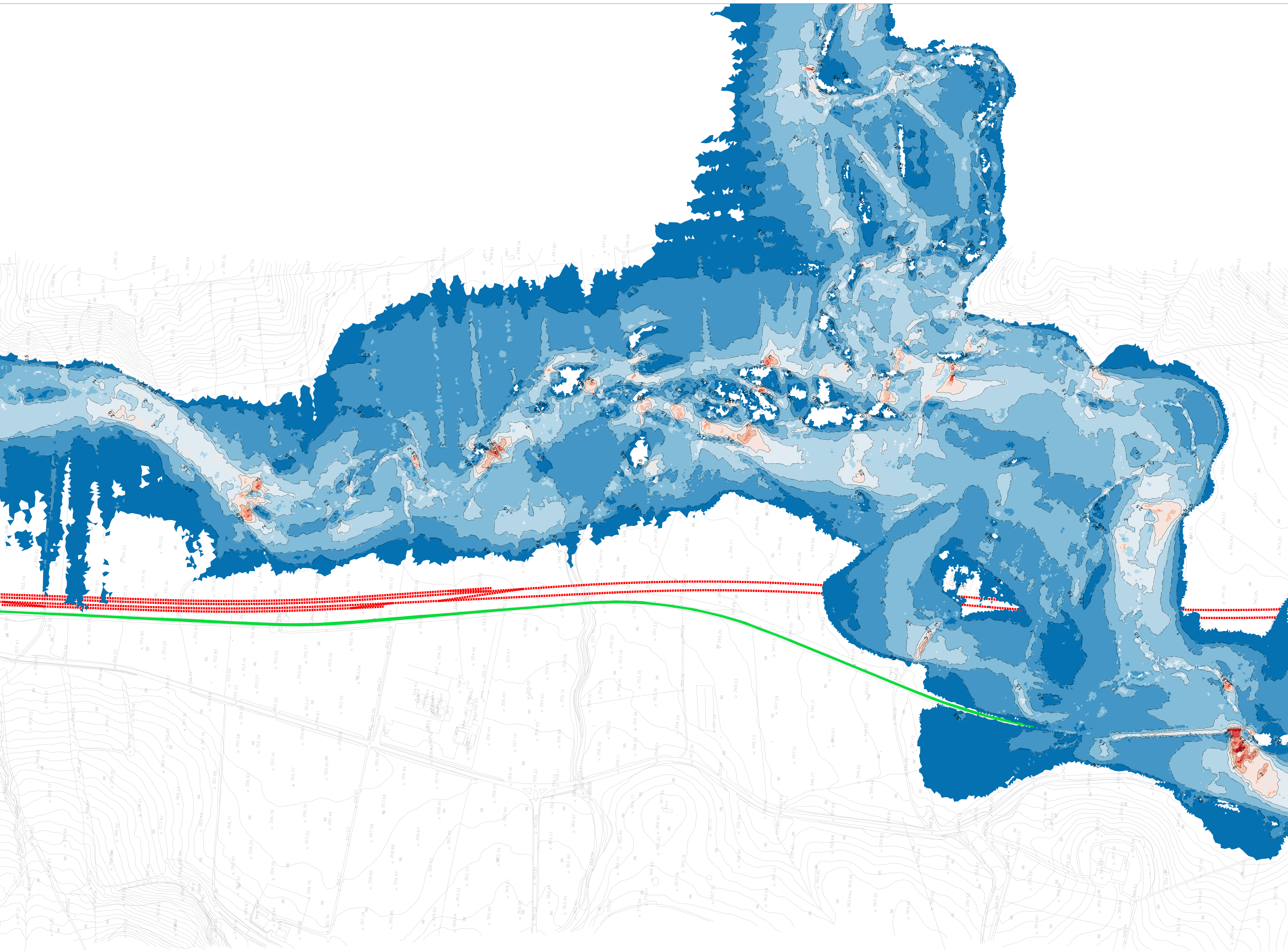

COMMITTENTE:
RFI
RETE FERROVIARIA ITALIANA
GRUPPO FERROVIE DELLO STATO ITALIANE

PROGETTAZIONE:
ITALFERR
SUPERINTENDENZA REGIONALE DELLO STATO ITALIANO

DIRETTRICE FERROVIARIA MESSINA - CATANIA - PALERMO
NUOVO COLLEGAMENTO PALERMO - CATANIA

U.O. OPERE CIVILI E GESTIONE DELLE VARIANTI
PROGETTO DEFINITIVO
TRATTA LERCARA DIR. - CALTANISSETTA XIRBI (LOTTO 3)

IDROLOGIA E IDRAULICA SPECIALISTICA
Idraulica specialistica
Planimetria valori velocità 2D fiume Belice: Tr100 ante operam - Tav. 8 di 9

SCALA:
1:2000

| COMMESSA | LOTTO | FASE | ENTE | TIPO DOC. | OPERA/DISCIPLINA | PROGR. | REV. |
|----------|-------|------|------|-----------|------------------|--------|------|
| RS3T | 30 | D | 09 | P6 | ID0000 | 131 | B |

| Rev. | Descrizione | Redatto | Data | Verificato | Data | Approvato | Data | Autorizzato Data |
|------|---------------------|------------|----------|-------------|----------|-------------|----------|------------------|
| A | Emissione Esecutiva | 211/100000 | 06-2019 | A. Caporaso | 06-2019 | [Signature] | 06-2019 | |
| B | Emissione Esecutiva | 211/100000 | Apr-2020 | [Signature] | Apr-2020 | [Signature] | Apr-2020 | |

