

**LEGENDA**

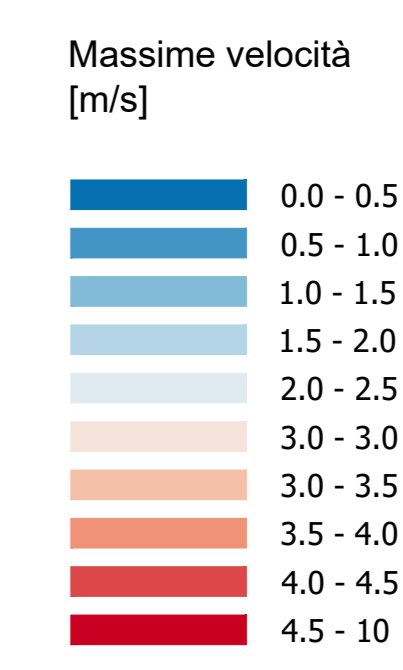

Linea ferroviaria di progetto  
Linea ferroviaria esistente

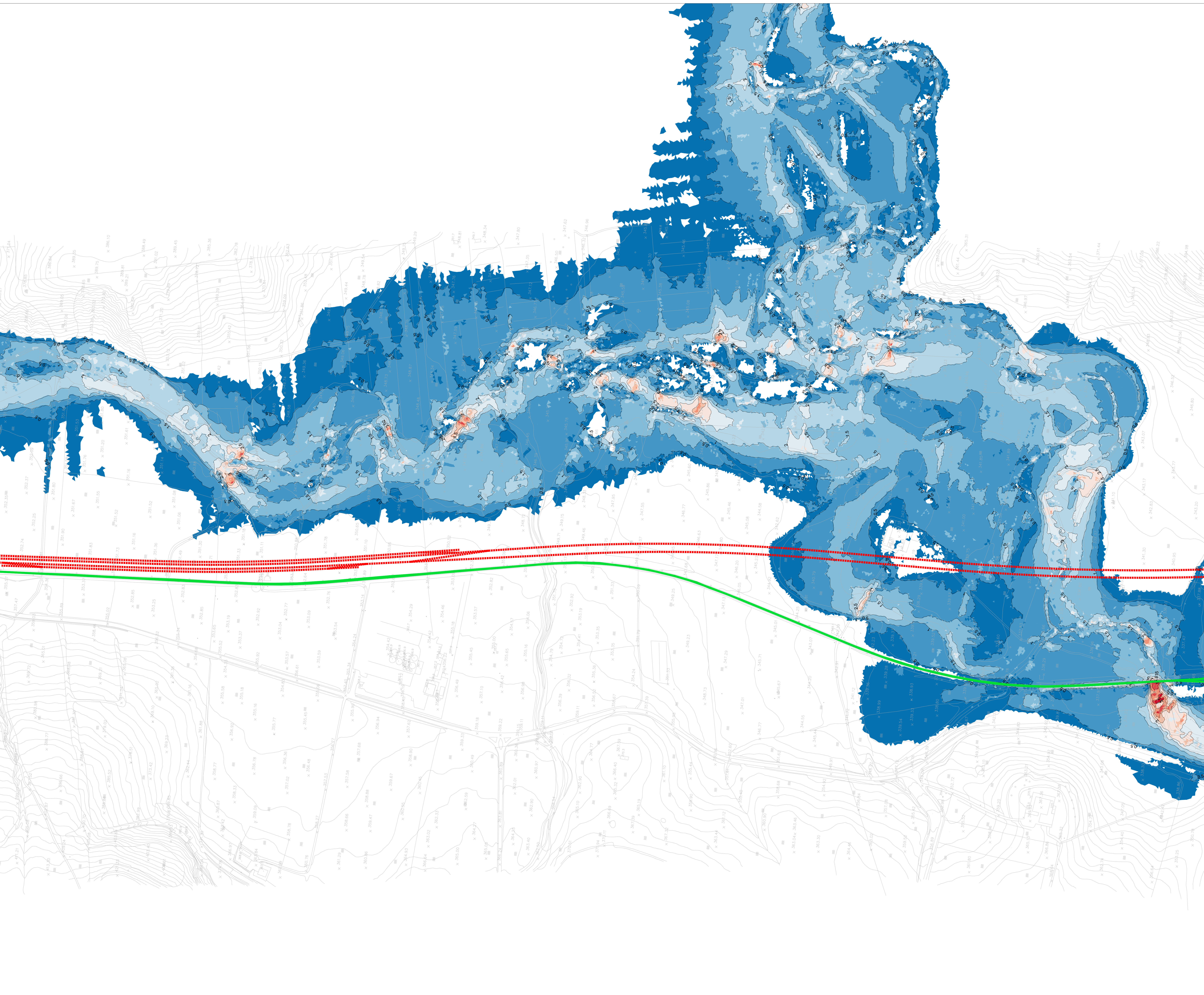

COMMITTENTE: **RFI** RETE FERROVIARIA ITALIANA GRUPPO FERROVIE DELLO STATO ITALIANE

PROGETTAZIONE: **ITALFERR** SUPER INGENEERING

**DIRETTRICE FERROVIARIA MESSINA - CATANIA - PALERMO**  
**NUOVO COLLEGAMENTO PALERMO - CATANIA**

**U.O. OPERE CIVILI E GESTIONE DELLE VARIANTI**  
**PROGETTO DEFINITIVO**  
**TRATTA LERCARA DIR. - CALTANISSETTA XIRBI (LOTTO 3)**

**IDROLOGIA E IDRAULICA SPECIALISTICA**  
Idraulica specialistica  
Planimetria valori velocità 2D fiume Belci: Tr50 ante operam - Tav. 8 di 9

SCALA: **1:2000**

| COMMESSA | LOTTO | FASE | ENTE | TIPO DOC. | OPERA/DISCIPLINA | PROGR. | REV. |
|----------|-------|------|------|-----------|------------------|--------|------|
| RS3T     | 30    | D    | 09   | P6        | ID0000           | 122    | B    |

| Rev. | Descrizione         | Redatto   | Data     | Verificato  | Data     | Approvato   | Data     | Autore      | Data     |
|------|---------------------|-----------|----------|-------------|----------|-------------|----------|-------------|----------|
| A    | Emissione Esecutiva | 211/10000 | 06-2019  | A. Caporaso | 06-2019  | [Signature] | 06-2019  | [Signature] | 06-2019  |
| B    | Emissione Esecutiva | 211/10000 | Apr-2020 | [Signature] | Apr-2020 | [Signature] | Apr-2020 | [Signature] | Apr-2020 |

