

LEGENDA

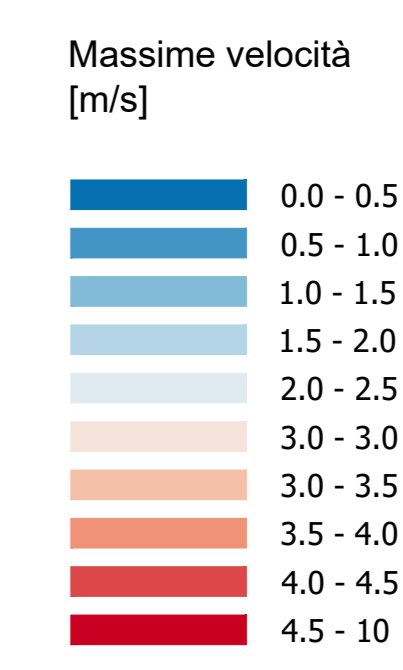

Linea ferroviaria di progetto
Linea ferroviaria esistente

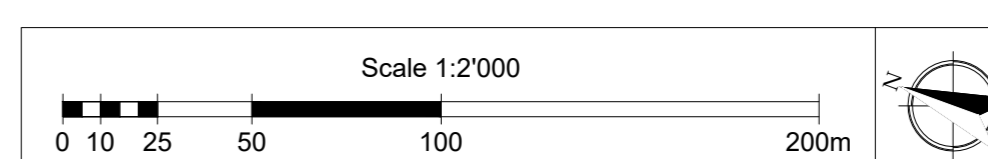
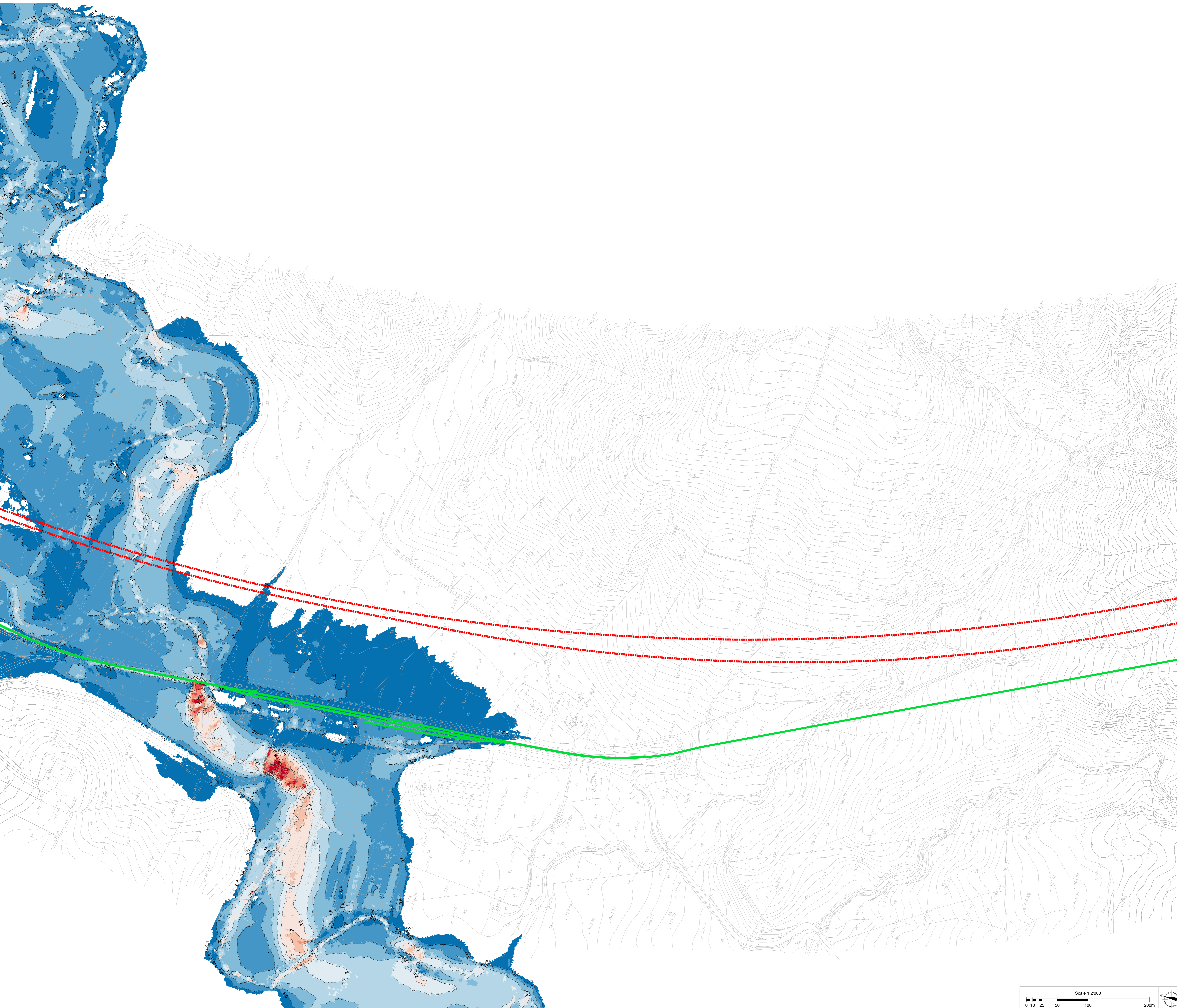

COMMITTENTE: **RFI**
RETE FERROVIARIA ITALIANA
GRUPPO FERROVIE DELLO STATO ITALIANE

PROGETTAZIONE: **ITALFERR**
GRUPPO FERROVIE DELLO STATO ITALIANE

DIRETTRICE FERROVIARIA MESSINA - CATANIA - PALERMO
NUOVO COLLEGAMENTO PALERMO - CATANIA

U.O. OPERE CIVILI E GESTIONE DELLE VARIANTI

PROGETTO DEFINITIVO
TRATTA LERCARA DIR. - CALTANISSETTA XIRBI (LOTTO 3)

IDROLOGIA E IDRAULICA SPECIALISTICA
Idraulica specialistica
Planimetria valori velocità 2D fiume Belice: Tr50 ante operam - Tav. 9 di 9

SCALA:
1:2000

COMMESSA LOTTO FASE ENTE TIPO DOC. OPERA/DISCIPLINA PROGR. REV.
RS3T 30 D 09 P6 1D0000 123 B

Rev.	Descrizione	Redatto	Data	Verificato	Data	Approvato	Data	Autorizzato Data
A	Emissione Esecutiva	21 Ingegneri	06-2019	A. Caporali	06-2019	A. Caporali	06-2019	
B	Emissione Esecutiva	21 Ingegneri	Apr-2020	A. Caporali	Apr-2020	A. Caporali	Apr-2020	